

# Food Packaging, Catering

Nachschlagewerk April 2026

PACOVIS.CH



# Inhalt



Trinkbecher und Tassen — 3



Teller und Bowlen — 23



Besteck und Spiessli — 35



Servietten und Tableware — 51



Dekorplatten und  
Transportkartons — 69



Take-away-Verpackungen — 77



Traiteurbecher, Flaschen,  
siegelbare Schalen und  
Backformen — 133



Aluminium — 177



Beutel und Tragtaschen — 183















Designline — 199

## Mit Personal Print auffallen!

Mehr Infos zur individuellen Bedruckung  
Ihrer Artikel finden Sie auf Seite 217.

### Die Symbole kurz erklärt

- |   |   |
|---|---|
|  Spülmaschinentauglich                        |  Neu                                 |
|  Individuell bedruckbar                       |  naturesse                           |
|  Tiefkühltauglich                             |  suplesse                            |
|  Mikrowellentauglich                          |  Auslistung                          |
|  Backofentauglich                             |  Bestellung<br>auf Kunden-<br>wunsch |
|  Siegelfähig                                  |   |
|  Biolaminiert                                 |   |
|  Verpackungen mit<br>modifizierter Atmosphäre |   |



«Die Natur in Bestform» – mit 100 % klimaneutralen, plastikfreien oder -reduzierten und natürlichen Verpackungen für Lebensmittel. Gut für die Umwelt, fair produziert – und dank 20-jähriger Erfahrung mit perfekter Funktionalität, ästhetischem Design und überzeugenden Zertifizierungen nach den höchsten Sicherheitsaspekten.



suplesse-Artikel schonen die Ressourcen unserer Natur aufgrund gezielt eingesetzter Rohstoffe. Der Kunststoffanteil ist weitgehend reduziert, die Produkte bestehen hauptsächlich aus nachwachsenden Rohstoffen oder recyceltem Material. Wir achten auf die Umwelt und fördern die Kreislaufwirtschaft. Mit suplesse erhalten Sie beste Funktionalität bei hoher Nachhaltigkeit.

# Trinkbecher und Tassen

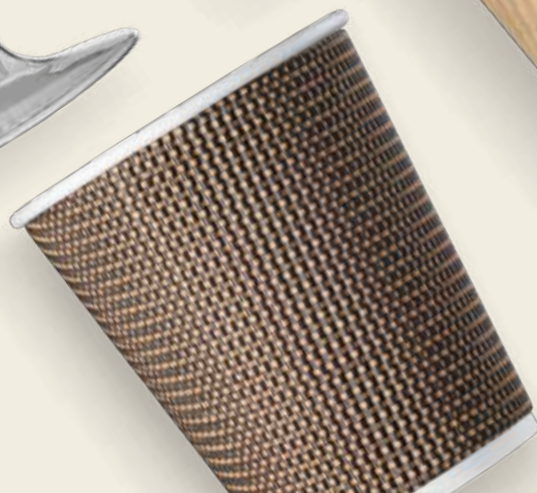
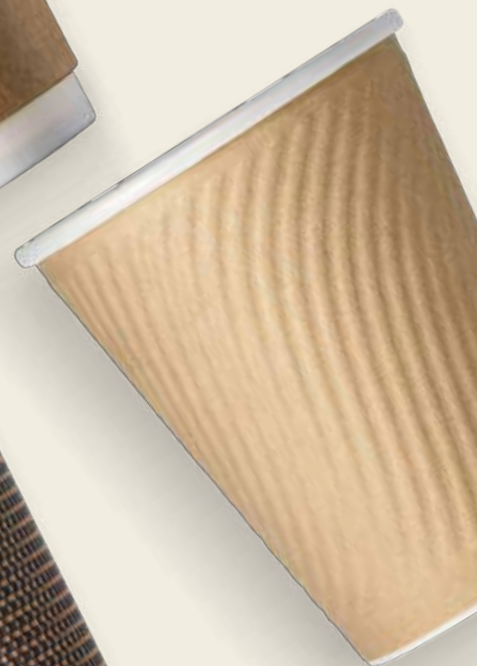

## MEHRWEGBECHER



## circ Mehrwegbecher Clear Cup



| Material | Farbe       | Inhalt dl | Ø mm | Höhe mm | VE  | Art. Nr. |
|----------|-------------|-----------|------|---------|-----|----------|
| PP       | transparent | 2         | 70   | 100     | 10  | 30846    |
| PP       | transparent | 2         | 70   | 100     | 100 | 30846    |



## circ Mehrwegbecher Clear Cup



| Material | Farbe       | Inhalt dl | Ø mm | Höhe mm | Deckel                        | VE  | Art. Nr. |
|----------|-------------|-----------|------|---------|-------------------------------|-----|----------|
| PP       | transparent | 2         | 90   | 78      | 30851 / 30852 / 30853 / 30854 | 10  | 30847    |
| PP       | transparent | 2         | 90   | 78      | 30851 / 30852 / 30853 / 30854 | 100 | 30847    |
| PP       | transparent | 3         | 90   | 103     | 30851 / 30852 / 30853 / 30854 | 10  | 30848    |
| PP       | transparent | 3         | 90   | 103     | 30851 / 30852 / 30853 / 30854 | 100 | 30848    |
| PP       | transparent | 4         | 90   | 128     | 30851 / 30852 / 30853 / 30854 | 10  | 30849    |
| PP       | transparent | 4         | 90   | 128     | 30851 / 30852 / 30853 / 30854 | 100 | 30849    |
| PP       | transparent | 5         | 90   | 152     | 30851 / 30852 / 30853 / 30854 | 10  | 30850    |
| PP       | transparent | 5         | 90   | 152     | 30851 / 30852 / 30853 / 30854 | 100 | 30850    |



## circ Mehrwegdeckel



| Material | Farbe       | Ø mm | Zu Art. Nr.                   | VE  | Art. Nr. |
|----------|-------------|------|-------------------------------|-----|----------|
| PP       | transparent | 90   | 30847 / 30848 / 30849 / 30850 | 10  | 30851    |
| PP       | transparent | 90   | 30847 / 30848 / 30849 / 30850 | 100 | 30851    |



## circ Mehrwegdeckel mit Trinkhalmöffnung



| Material | Farbe       | Ø mm | Zu Art. Nr.                   | VE  | Art. Nr. |
|----------|-------------|------|-------------------------------|-----|----------|
| PP       | transparent | 90   | 30847 / 30848 / 30849 / 30850 | 10  | 30852    |
| PP       | transparent | 90   | 30847 / 30848 / 30849 / 30850 | 100 | 30852    |



## circ Mehrweg-Domdeckel



| Material | Farbe       | Ø mm | Zu Art. Nr.                   | VE  | Art. Nr. |
|----------|-------------|------|-------------------------------|-----|----------|
| PP       | transparent | 90   | 30847 / 30848 / 30849 / 30850 | 10  | 30853    |
| PP       | transparent | 90   | 30847 / 30848 / 30849 / 30850 | 100 | 30853    |



## circ Mehrweg-Domdeckel mit Trinkhalmöffnung



| Material | Farbe       | Ø mm | Zu Art. Nr.                   | VE  | Art. Nr. |
|----------|-------------|------|-------------------------------|-----|----------|
| PP       | transparent | 90   | 30847 / 30848 / 30849 / 30850 | 10  | 30854    |
| PP       | transparent | 90   | 30847 / 30848 / 30849 / 30850 | 100 | 30854    |



## circ Mehrwegbecher HelloWinter doppelwandig, geeicht



| Material | Farbe | Inhalt dl | Ø mm | Höhe mm | Mehrwegdeckel | VE | Art. Nr. |
|----------|-------|-----------|------|---------|---------------|----|----------|
| PP       | rot   | 2         | 80   | 100     | 26562 / 26563 | 24 | 30855    |
| PP       | rot   | 2         | 80   | 100     | 26562 / 26563 | 96 | 30855    |



## circ Mehrwegbecher doppelwandig, isolierend, geeicht



| Material | Farbe | Inhalt dl | Ø mm | Höhe mm | Mehrwegdeckel | VE | Art. Nr. |
|----------|-------|-----------|------|---------|---------------|----|----------|
| PP       | rot   | 2         | 90   | 85      | 30189         | 24 | 30185    |
| PP       | rot   | 2         | 90   | 85      | 30189         | 48 | 30185    |

## circ Mehrwegbecher für Kaffee und Tee doppelwandig, isolierend



| Material | Farbe | Inhalt dl | Ø mm | Höhe mm | Mehrwegdeckel | VE | Art. Nr. |
|----------|-------|-----------|------|---------|---------------|----|----------|
| PP       | grau  | 2         | 90   | 85      | 30189         | 24 | 30184    |
| PP       | grau  | 2         | 90   | 85      | 30189         | 48 | 30184    |
| PP       | grau  | 3         | 90   | 115     | 30189         | 24 | 30187    |
| PP       | grau  | 3         | 90   | 115     | 30189         | 48 | 30187    |
| PP       | grau  | 4         | 90   | 145     | 30189         | 24 | 30188    |
| PP       | grau  | 4         | 90   | 145     | 30189         | 48 | 30188    |



## circ Mehrwegdeckel



| Material | Farbe | Ø mm | Höhe mm | Zu Art. Nr.                   | VE | Art. Nr. |
|----------|-------|------|---------|-------------------------------|----|----------|
| PP       | grau  | 96   | 25      | 30184 / 30185 / 30187 / 30188 | 24 | 30189    |
| PP       | grau  | 96   | 25      | 30184 / 30185 / 30187 / 30188 | 48 | 30189    |



## Mehrwegbecher Kaffee, geicht



| Material | Farbe | Inhalt dl | Ø mm | Höhe mm | Mehrwegdeckel | VE  | Art. Nr. |
|----------|-------|-----------|------|---------|---------------|-----|----------|
| PP       | braun | 2         | 80   | 90      | 26562 / 26563 | 16  | 26558    |
| PP       | braun | 2         | 80   | 90      | 26562 / 26563 | 560 | 26558    |
| PP       | braun | 3         | 80   | 112     | 26562 / 26563 | 30  | 26560    |
| PP       | braun | 3         | 80   | 112     | 26562 / 26563 | 570 | 26560    |
| PP       | braun | 4         | 80   | 145     | 26562 / 26563 | 16  | 26561    |
| PP       | braun | 4         | 80   | 145     | 26562 / 26563 | 304 | 26561    |



## Mehrwegdeckel



| Material | Farbe   | Ø mm | Zu Art. Nr.                   | VE  | Art. Nr. |
|----------|---------|------|-------------------------------|-----|----------|
| PP       | weiss   | 80   | 26558 / 26560 / 26561 / 30855 | 25  | 26563    |
| PP       | weiss   | 80   | 26558 / 26560 / 26561 / 30855 | 500 | 26563    |
| PP       | schwarz | 80   | 26558 / 26560 / 26561 / 30855 | 25  | 26562    |
| PP       | schwarz | 80   | 26558 / 26560 / 26561 / 30855 | 500 | 26562    |



## KARTONBECHER OHNE PLASTIKLAMINIERUNG

### Kaffeebecher weiss ohne Plastiklaminierung



| Material | Farbe | Inhalt dl | Ø mm | Höhe mm | Deckel               | VE    | Art. Nr. |
|----------|-------|-----------|------|---------|----------------------|-------|----------|
| Karton   | weiss | 1         | 60   | 63      | 15152 / 21036        | 1'000 | 21456    |
| Karton   | weiss | 2         | 80   | 95      | 2837 / 19073 / 20518 | 1'000 | 21457    |
| Karton   | weiss | 3         | 90   | 110     | 2590 / 19074 / 20519 | 1'000 | 36943    |



### Kaffeebecher naturrese, braun ohne Plastiklaminierung



| Material | Farbe | Inhalt dl | Ø mm | Höhe mm | Deckel               | VE    | Art. Nr. |
|----------|-------|-----------|------|---------|----------------------|-------|----------|
| Karton   | braun | 0.7       | 56   | 55      |                      | 2'000 | 23574    |
| Karton   | braun | 1         | 60   | 61      | 15152 / 21036        | 1'000 | 23534    |
| Karton   | braun | 1.8       | 75   | 81      | 27874 / N384         | 1'000 | 24626    |
| Karton   | braun | 2         | 70   | 95      |                      | 1'000 | 26811    |
| Karton   | braun | 2         | 80   | 95      | 2837 / 19073 / 20518 | 1'000 | 23535    |
| Karton   | braun | 3         | 90   | 110     | 2590 / 19074 / 20519 | 1'000 | 23536    |



## KARTONBECHER AUS NACHWACHSENDEN ROHSTOFFEN

**Becher naturess, SUP**

| Material   | Farbe | Inhalt dl | Ø mm | Höhe mm | VE    | Art. Nr. |
|------------|-------|-----------|------|---------|-------|----------|
| Karton/PLA | weiss | 0.6       | 50   | 49      | 2'000 | 28121    |

**Trinkbecher für Wasserspender, naturess**

Passend zu Ihrem Wasserspender



| Material   | Farbe | Inhalt dl | Ø mm | Höhe mm | VE    | Art. Nr. |
|------------|-------|-----------|------|---------|-------|----------|
| Karton/PLA | weiss | 2         | 70   | 90      | 1'000 | 19975    |
| Karton/PLA | weiss | 3         | 80   | 120     | 1'000 | 21012    |

**Kaffeebecher naturess Rainbow**

| Material   | Farbe | Inhalt dl | Ø mm | Höhe mm | Deckel               | VE    | Art. Nr. |
|------------|-------|-----------|------|---------|----------------------|-------|----------|
| Karton/PLA | bunt  | 2         | 80   | 93      | 2837 / 19073 / 20518 | 1'000 | 24198    |

**Kaffeebecher naturess Edelweiss**

| Material   | Farbe | Inhalt dl | Ø mm | Höhe mm | Deckel               | VE    | Art. Nr. |
|------------|-------|-----------|------|---------|----------------------|-------|----------|
| Karton/PLA | blau  | 1         | 60   | 60      | 15152 / 21036        | 1'000 | 18618    |
| Karton/PLA | blau  | 1.8       | 75   | 83      | 15153 / 24684        | 1'000 | 19252    |
| Karton/PLA | blau  | 2         | 80   | 93      | 2837 / 19073 / 20518 | 1'000 | 18619    |
| Karton/PLA | blau  | 3         | 90   | 110     | 2590 / 19074 / 20519 | 1'000 | 19253    |

**Kaffeebecher naturess Retro**

| Material   | Farbe | Inhalt dl | Ø mm | Höhe mm | Deckel               | VE    | Art. Nr. |
|------------|-------|-----------|------|---------|----------------------|-------|----------|
| Karton/PLA | grün  | 1         | 60   | 60      | 15152 / 21036        | 1'000 | 13001    |
| Karton/PLA | grün  | 1.8       | 75   | 83      | 15153 / 24684        | 1'000 | 13002    |
| Karton/PLA | grün  | 2         | 80   | 93      | 2837 / 19073 / 20518 | 1'000 | 13003    |
| Karton/PLA | grün  | 3         | 90   | 110     | 2590 / 19074 / 20519 | 1'000 | 13004    |

**Kaffeebecher naturess**

| Material   | Farbe | Inhalt dl | Ø mm | Höhe mm | Deckel               | VE    | Art. Nr. |
|------------|-------|-----------|------|---------|----------------------|-------|----------|
| Karton/PLA | grün  | 1         | 60   | 60      | 15152 / 21036        | 1'000 | 5096     |
| Karton/PLA | grün  | 1.8       | 75   | 83      | 15153 / 24684        | 1'000 | N142     |
| Karton/PLA | grün  | 2         | 80   | 93      | 2837 / 19073 / 20518 | 1'000 | 5097     |
| Karton/PLA | grün  | 3         | 90   | 110     | 2590 / 19074 / 20519 | 1'000 | 5098     |

**Kaffeebecher naturess**

| Material   | Farbe | Inhalt dl | Ø mm | Höhe mm | Deckel               | VE    | Art. Nr. |
|------------|-------|-----------|------|---------|----------------------|-------|----------|
| Karton/PLA | braun | 1         | 60   | 60      | 15152 / 21036        | 1'000 | 13006    |
| Karton/PLA | braun | 1.8       | 75   | 83      | 15153 / 24684        | 1'000 | 14746    |
| Karton/PLA | braun | 2         | 80   | 90      | 2837 / 19073 / 20518 | 1'000 | N512     |
| Karton/PLA | braun | 3         | 90   | 108     | 2590 / 19074 / 20519 | 1'000 | 14541    |

**Kartonbecher naturessse Palmblatt**

| Material   | Farbe       | Inhalt dl | Ø mm | Höhe mm | Deckel                | VE    | Art. Nr. |
|------------|-------------|-----------|------|---------|-----------------------|-------|----------|
| Karton/PLA | braun/weiss | 1         | 60   | 60      | 15152 / 21036 / 27873 | 1'000 | N082     |
| Karton/PLA | braun/weiss | 2         | 80   | 93      | 2837 / 19073 / 20518  | 1'000 | 5235     |
| Karton/PLA | braun/weiss | 3         | 90   | 112     | 2590 / 19074 / 20519  | 1'000 | N539     |
| Karton/PLA | braun/weiss | 4         | 90   | 138     | 2590 / 19074 / 20519  | 1'000 | 11433    |

**Kaffeebecher Kraft naturessse**

| Material   | Farbe | Inhalt dl | Ø mm | Höhe mm | Deckel                | VE    | Art. Nr. |
|------------|-------|-----------|------|---------|-----------------------|-------|----------|
| Karton/PLA | braun | 1         | 60   | 60      | 15152 / 21036 / 27873 | 1'000 | 20763    |
| Karton/PLA | braun | 1.8       | 75   | 82      | 15153 / 24684         | 1'000 | 27925    |
| Karton/PLA | braun | 2         | 80   | 82      | 2837 / 19073 / 20518  | 1'000 | 20764    |
| Karton/PLA | braun | 3         | 90   | 92      | 2590 / 19074 / 20519  | 1'000 | 20765    |
| Karton/PLA | braun | 4         | 90   | 108     | 2590 / 19074 / 20519  | 1'000 | 24366    |

**KARTONBECHER AUS NACHWACHSENDEN ROHSTOFFEN ISOLIEREND****Kaffeebecher naturessse isolierend**

| Material       | Farbe | Inhalt dl | Ø mm | Höhe mm | Deckel               | VE  | Art. Nr. |
|----------------|-------|-----------|------|---------|----------------------|-----|----------|
| Pflanzenfasern | weiss | 240       | 80   | 90      | 2837 / 19073 / 20518 | 500 | 10157.N  |

**Kaffeebecher double-wall naturessse, geprägt isolierend**

Besonders leicht entstapelbar



| Material   | Farbe | Inhalt dl | Ø mm | Höhe mm | Deckel               | VE  | Art. Nr. |
|------------|-------|-----------|------|---------|----------------------|-----|----------|
| Karton/PLA | braun | 2         | 80   | 95      | 2837 / 19073 / 20518 | 500 | 2285     |
| Karton/PLA | braun | 3         | 90   | 105     | 2590 / 19074 / 20519 | 480 | N799     |
| Karton/PLA | braun | 4         | 90   | 135     | 2590 / 19074 / 20519 | 400 | 14689    |

**Kaffeebecher double-wall naturessse, gerippt isolierend**

| Material   | Farbe | Inhalt dl | Ø mm | Höhe mm | Deckel               | VE    | Art. Nr. |
|------------|-------|-----------|------|---------|----------------------|-------|----------|
| Karton/PLA | braun | 1         | 60   | 60      | 15152 / 21036        | 1'000 | N798     |
| Karton/PLA | braun | 2         | 80   | 90      | 2837 / 19073 / 20518 | 588   | 21376    |
| Karton/PLA | braun | 3         | 90   | 105     | 2590 / 19074 / 20519 | 480   | 21377    |

**Kaffeebecher double-wall Kraft naturessse isolierend**

| Material   | Farbe       | Inhalt dl | Ø mm | Höhe mm | Deckel               | VE  | Art. Nr. |
|------------|-------------|-----------|------|---------|----------------------|-----|----------|
| Karton/PLA | braun/weiss | 1         | 60   | 60      | 15152 / 21036        | 480 | 16417    |
| Karton/PLA | braun/weiss | 2         | 80   | 90      | 2837 / 19073 / 20518 | 400 | 16418    |
| Karton/PLA | braun/weiss | 3         | 90   | 110     | 2590 / 19074 / 20519 | 400 | 16419    |

**Kaffeebecher double-wall naturessse Palmblatt isolierend**

| Material   | Farbe       | Inhalt dl | Ø mm | Höhe mm | Deckel               | VE  | Art. Nr. |
|------------|-------------|-----------|------|---------|----------------------|-----|----------|
| Karton/PLA | braun/weiss | 2         | 80   | 90      | 2837 / 19073 / 20518 | 588 | 14353    |
| Karton/PLA | braun/weiss | 2.5       | 90   | 95      | 2590 / 19074 / 20519 | 480 | 14354    |
| Karton/PLA | braun/weiss | 3         | 90   | 110     | 2590 / 19074 / 20519 | 480 | 14355    |
| Karton/PLA | braun/weiss | 4         | 90   | 135     | 2590 / 19074 / 20519 | 560 | 14356    |



## ZUBEHÖR ZU KARTONBECHER AUS NACHWACHSENDEN ROHSTOFFEN

**Schnabel-Deckel**  
**nicht Plastik-laminiert**

| Material | Farbe | Form | Ø mm | VE    | Art. Nr. |
|----------|-------|------|------|-------|----------|
| Papier   | weiss | Dom  | 80   | 1'000 | 30739    |
| Papier   | weiss | Dom  | 90   | 1'000 | 30740    |

**Deckel zu Kartonbecher naturessse**  
**mit Trinköffnung, nicht Plastik-laminiert**

| Material | Farbe | Form  | Ø mm | VE    | Art. Nr. |
|----------|-------|-------|------|-------|----------|
| Papier   | weiss | flach | 60   | 1'000 | 27873    |
| Papier   | weiss | flach | 75   | 1'000 | 27874    |
| Papier   | weiss | flach | 80   | 1'000 | 27875    |
| Papier   | weiss | flach | 90   | 1'000 | 27876    |

**Domdeckel zu Kaffeebecher naturessse**

| Material       | Farbe         | Form | Ø mm | VE    | Art. Nr. |
|----------------|---------------|------|------|-------|----------|
| Pflanzenfasern | naturbelassen | Dom  | 80   | 1'000 | 39490    |
| Pflanzenfasern | naturbelassen | Dom  | 90   | 1'000 | 39491    |

**Domdeckel zu Kaffeebecher naturessse**

| Material       | Farbe | Form | Ø mm | VE    | Art. Nr. |
|----------------|-------|------|------|-------|----------|
| Pflanzenfasern | weiss | Dom  | 80   | 1'000 | 20518    |
| Pflanzenfasern | weiss | Dom  | 90   | 1'000 | 20519    |

**Domdeckel zu Kaffeebecher naturessse**

| Material | Farbe   | Form | Ø mm | VE    | Art. Nr. |
|----------|---------|------|------|-------|----------|
| CPLA     | weiss   | Dom  | 60   | 500   | 15152    |
| CPLA     | schwarz | Dom  | 60   | 500   | 21036    |
| CPLA     | weiss   | Dom  | 75   | 500   | 15153    |
| CPLA     | schwarz | Dom  | 75   | 500   | 24684    |
| CPLA     | weiss   | Dom  | 80   | 1'000 | 2837     |
| CPLA     | schwarz | Dom  | 80   | 1'000 | 19073    |
| CPLA     | weiss   | Dom  | 90   | 1'000 | 2590     |
| CPLA     | schwarz | Dom  | 90   | 1'000 | 19074    |

**Rührstäbchen naturessse**  
**in Dispenserbox**

| Material | Farbe         | Länge mm | VE     | Art. Nr. |
|----------|---------------|----------|--------|----------|
| Holz     | naturbelassen | 114      | 1'000  | 5092     |
| Holz     | naturbelassen | 114      | 10'000 | 5092     |
| Holz     | naturbelassen | 140      | 1'000  | 3218     |
| Holz     | naturbelassen | 140      | 10'000 | 3218     |
| Holz     | naturbelassen | 155      | 1'000  | N180     |
| Holz     | naturbelassen | 155      | 10'000 | N180     |
| Holz     | naturbelassen | 190      | 1'000  | 2469     |
| Holz     | naturbelassen | 190      | 10'000 | 2469     |



## Rührstäbchen naturrette, einzeln gehüllt, in Dispenserbox



| Material | Farbe         | Länge mm | VE     | Art. Nr. |
|----------|---------------|----------|--------|----------|
| Holz     | naturbelassen | 114      | 1'000  | 11406    |
| Holz     | naturbelassen | 114      | 10'000 | 11406    |
| Holz     | naturbelassen | 140      | 1'000  | 11408    |
| Holz     | naturbelassen | 140      | 10'000 | 11408    |
| Holz     | naturbelassen | 190      | 1'000  | 13786    |
| Holz     | naturbelassen | 190      | 10'000 | 13786    |

## KARTONBECHER

### Kaffeebecher Mosaik



| Material  | Farbe         | Inhalt dl | Ø mm | Höhe mm | Deckel        | VE    | Art. Nr. |
|-----------|---------------|-----------|------|---------|---------------|-------|----------|
| Karton/PE | schwarz/weiss | 1         | 60   | 60      | 10177 / 14298 | 1'000 | 17727    |



### Kaffeebecher Mosaik



| Material  | Farbe         | Inhalt dl | Ø mm | Höhe mm | Deckel              | VE    | Art. Nr. |
|-----------|---------------|-----------|------|---------|---------------------|-------|----------|
| Karton/PE | schwarz/weiss | 2         | 80   | 90      | 2658 / 3092 / 19399 | 1'000 | 17728    |



### Kaffeebecher weiss



| Material  | Farbe | Inhalt dl | Ø mm | Höhe mm | Deckel              | VE    | Art. Nr. |
|-----------|-------|-----------|------|---------|---------------------|-------|----------|
| Karton/PE | weiss | 1         | 60   | 60      | 10177 / 14298       | 1'000 | 5076     |
| Karton/PE | weiss | 1.8       | 75   | 80      | N384                | 1'000 | N275     |
| Karton/PE | weiss | 2         | 80   | 90      | 2658 / 3092 / 19399 | 1'000 | 5077     |
| Karton/PE | weiss | 2.5       | 85   | 100     | 3093 / N628         | 1'000 | 10588    |
| Karton/PE | weiss | 3         | 90   | 105     | 2659 / 3122 / 19402 | 1'000 | 5078     |
| Karton/PE | weiss | 4         | 90   | 138     | 2659 / 3122 / 19402 | 1'000 | N372     |



### Kaffeebecher Bordeaux



| Material  | Farbe    | Inhalt dl | Ø mm | Höhe mm | Deckel              | VE    | Art. Nr. |
|-----------|----------|-----------|------|---------|---------------------|-------|----------|
| Karton/PE | bordeaux | 1         | 60   | 60      | 10177 / 14298       | 1'000 | 2654     |
| Karton/PE | bordeaux | 1.8       | 75   | 80      | N384                | 1'000 | N193     |
| Karton/PE | bordeaux | 2         | 80   | 90      | 2658 / 3092 / 19399 | 1'000 | 2655     |
| Karton/PE | bordeaux | 2.5       | 85   | 100     | 3093 / N628         | 1'000 | 2437     |
| Karton/PE | bordeaux | 3         | 90   | 105     | 2659 / 3122 / 19402 | 1'000 | 2656     |
| Karton/PE | bordeaux | 4         | 90   | 135     | 2659 / 3122 / 19402 | 1'000 | 18856    |



### Kaffeebecher Boulevard



| Material  | Farbe | Inhalt dl | Ø mm | Höhe mm | Deckel              | VE    | Art. Nr. |
|-----------|-------|-----------|------|---------|---------------------|-------|----------|
| Karton/PE | braun | 1         | 60   | 60      | 10177 / 14298       | 1'000 | 2384     |
| Karton/PE | braun | 1.8       | 75   | 80      | N384                | 1'000 | N273     |
| Karton/PE | braun | 2         | 80   | 90      | 2658 / 3092 / 19399 | 1'000 | 2385     |
| Karton/PE | braun | 3         | 90   | 105     | 2659 / 3122 / 19402 | 1'000 | 2386     |
| Karton/PE | braun | 4         | 90   | 135     | 2659 / 3122 / 19402 | 1'000 | 10043    |





### Kaffeebecher Boulevard mit Henkel



| Material  | Farbe | Inhalt dl | Ø mm | Höhe mm | Deckel              | VE    | Art. Nr. |
|-----------|-------|-----------|------|---------|---------------------|-------|----------|
| Karton/PE | braun | 1         | 60   | 60      | 10177 / 14298       | 1'000 | N497     |
| Karton/PE | braun | 1.8       | 75   | 80      | N384                | 1'000 | N498     |
| Karton/PE | braun | 2         | 80   | 90      | 2658 / 3092 / 19399 | 1'000 | N499     |

## KARTONBECHER ISOLIEREND



### Kaffeebecher double-wall Delicious isolierend



| Material  | Farbe  | Inhalt dl | Ø mm | Höhe mm | Deckel              | VE    | Art. Nr. |
|-----------|--------|-----------|------|---------|---------------------|-------|----------|
| Karton/PE | orange | 1         | 60   | 60      | 10177 / 14298       | 1'000 | 2773     |
| Karton/PE | orange | 2         | 80   | 90      | 2658 / 3092 / 19399 | 588   | 2774     |
| Karton/PE | orange | 3         | 90   | 105     | 2659 / 3122 / 19402 | 480   | 2775     |



### Kaffeebecher double-wall Élégance, fein gerippt isolierend



| Material  | Farbe | Inhalt dl | Ø mm | Höhe mm | Deckel              | VE    | Art. Nr. |
|-----------|-------|-----------|------|---------|---------------------|-------|----------|
| Karton/PE | braun | 1         | 58   | 60      |                     | 1'000 | 38334    |
| Karton/PE | braun | 2         | 80   | 90      | 2658 / 3092 / 19399 | 500   | 38335    |
| Karton/PE | braun | 3         | 90   | 105     | 2659 / 3122 / 19402 | 500   | 38336    |

## ZUBEHÖR ZU KARTONBECHER



### Kartonmanschette Kraft für Kaffeebecher isolierend



| Material | Farbe | Höhe mm | Zu Becher   | VE    | Art. Nr. |
|----------|-------|---------|-------------|-------|----------|
| Karton   | braun | 50      | 2 dl        | 1'000 | 2523     |
| Karton   | braun | 59      | 3 dl / 4 dl | 1'000 | 1220     |



### Deckel zu Kartonbecher, mit Trinkhalmöffnung

| Material | Farbe    | Form  | Ø mm | VE    | Art. Nr. |
|----------|----------|-------|------|-------|----------|
| PET      | glasklar | flach | 80   | 1'000 | 15483    |



### Domdeckel zu Kartonbecher, mit Loch

| Material | Farbe    | Form | Ø mm | VE    | Art. Nr. |
|----------|----------|------|------|-------|----------|
| PET      | glasklar | Dom  | 90   | 1'000 | 15400    |



### Domdeckel zu Kaffeebecher

| Material | Farbe   | Form | Ø mm | VE    | Art. Nr. |
|----------|---------|------|------|-------|----------|
| PS       | weiss   | Dom  | 60   | 1'000 | 14298    |
| PS       | schwarz | Dom  | 60   | 1'000 | 10177    |
| PS       | weiss   | Dom  | 75   | 1'000 | N384     |
| PS       | weiss   | Dom  | 80   | 1'000 | 3092     |
| PS       | schwarz | Dom  | 80   | 1'000 | 2658     |
| PS       | weiss   | Dom  | 85   | 1'000 | 3093     |
| PS       | schwarz | Dom  | 85   | 1'000 | N628     |
| PS       | weiss   | Dom  | 90   | 1'000 | 3122     |
| PS       | schwarz | Dom  | 90   | 1'000 | 2659     |

**Domdeckel zu Kaffeebecher**

Wiederverschliessbar

| Material | Farbe   | Form | Ø mm | VE    | Art. Nr. |
|----------|---------|------|------|-------|----------|
| PS       | schwarz | Dom  | 80   | 1'000 | 19399    |
| PS       | schwarz | Dom  | 90   | 1'000 | 19402    |

**Rührstäbchen**

| Material | Farbe | Länge mm | VE    | Art. Nr. |
|----------|-------|----------|-------|----------|
| PS       | weiss | 130      | 1'000 | 5304     |
| PS       | weiss | 130      | 5'000 | 5304     |

**Rührstäbchen in Dispenserbox**

| Material | Farbe | Länge mm | VE     | Art. Nr. |
|----------|-------|----------|--------|----------|
| PS       | weiss | 130      | 2'000  | 5305     |
| PS       | weiss | 130      | 12'000 | 5305     |

**Zuckersticks**

| Inhalt g | Länge mm | Breite mm | Zutaten        | VE    | Art. Nr. |
|----------|----------|-----------|----------------|-------|----------|
| 5        | 115      | 16        | weisser Zucker | 1'000 | N203     |

**KARTONBECHER FÜR KALTGETRÄNKE****Spitzkegelbecher für Wasserspender**

| Material | Farbe | Inhalt dl | Ø mm | Höhe mm | VE    | Art. Nr. |
|----------|-------|-----------|------|---------|-------|----------|
| Papier   | weiss | 1.2       | 68.1 | 94.4    | 5'000 | 37769    |

**Kaltgetränkebecher**

Beständig gegen kondensierende Luftfeuchtigkeit

| Material  | Farbe | Inhalt dl | Ø mm | Höhe mm | Deckel | VE    | Art. Nr. |
|-----------|-------|-----------|------|---------|--------|-------|----------|
| Papier/PE | weiss | 3         | 90   | 100     | 37236  | 2'000 | 36872    |
| Papier/PE | weiss | 4         | 90   | 135     | 37236  | 1'000 | 36873    |
| Papier/PE | weiss | 5         | 90   | 168     | 37236  | 1'000 | 36874    |

**Deckel mit Kreuzschlitz**

| Material | Farbe    | Form  | Ø mm | Zu Art. Nr.           | VE    | Art. Nr. |
|----------|----------|-------|------|-----------------------|-------|----------|
| RPET     | glasklar | flach | 90   | 36872 / 36873 / 36874 | 1'000 | 37236    |



## BECHERHALTER



### Becherhalter

Für bis zu 6 Becher



| Material | Farbe       | Länge mm | Breite mm | Höhe mm | VE | Art. Nr. |
|----------|-------------|----------|-----------|---------|----|----------|
| Karton   | weiss/braun | 247      | 165       | 66      | 25 | 1395     |



### Becherhalter

Für 2 Becher



| Material | Farbe | Länge mm | Breite mm | Höhe mm | VE  | Art. Nr. |
|----------|-------|----------|-----------|---------|-----|----------|
| Karton   | braun | 190      | 108       | 45      | 600 | 22617    |



### Becherhalter für 2-4 Becher

Zusammensteckbar, für 2 bis 4 Becher



| Material | Farbe | Länge mm | Breite mm | Höhe mm | VE  | Art. Nr. |
|----------|-------|----------|-----------|---------|-----|----------|
| Karton   | braun | 205      | 120       | 55      | 360 | 26330    |



### Becherhalter für 3-6 Becher

Ø 79mm, in der Mitte teilbar, für 3 oder 6 Becher



| Material | Farbe | Länge mm | Breite mm | VE  | Art. Nr. |
|----------|-------|----------|-----------|-----|----------|
| Karton   | braun | 398      | 600       | 100 | 15692    |

## TASSEN UND AUTOMATENBECHER



### Tasse beige

| Material | Farbe | Inhalt dl | Ø mm | Höhe mm | VE    | Art. Nr. |
|----------|-------|-----------|------|---------|-------|----------|
| PS       | beige | 1.8       | 80   | 60      | 1'000 | 5205     |



### Trinkbecher für Automat

| Material | Farbe | Inhalt dl | Ø mm | Höhe mm | Deckel | VE    | Art. Nr. |
|----------|-------|-----------|------|---------|--------|-------|----------|
| PS       | weiss | 1.5       | 70.3 | 80      | 5267   | 3'000 | 2002     |



### Trinkbecher für Automat, gerippt

| Material | Farbe       | Inhalt dl | Ø mm | Höhe mm | Deckel | VE    | Art. Nr. |
|----------|-------------|-----------|------|---------|--------|-------|----------|
| PS       | braun/weiss | 1.8       | 70.3 | 90      | 5267   | 3'000 | 5273     |

**Trinkbecher für Automat, gerippt**

| Material | Farbe | Inhalt dl | Ø mm | Höhe mm | Deckel | VE    | Art. Nr. |
|----------|-------|-----------|------|---------|--------|-------|----------|
| PS       | weiss | 1.8       | 70.3 | 90      | 5267   | 3'000 | 2004     |

**BECHER AUS SCHNELL NACHWACHSENDEN ROHSTOFFEN****Shotbecher naturessse, SUP**

| Material | Farbe    | Inhalt ml | Ø mm | Höhe mm | VE    | Art. Nr. |
|----------|----------|-----------|------|---------|-------|----------|
| PLA      | glasklar | 30        | 45   | 42      | 100   | 28518    |
| PLA      | glasklar | 30        | 45   | 42      | 3'000 | 28518    |

**Trinkbecher für Wasserspender, naturessse SUP**

| Material | Farbe    | Inhalt dl | Ø mm | Höhe mm | VE    | Art. Nr. |
|----------|----------|-----------|------|---------|-------|----------|
| PLA      | glasklar | 1.5       | 70   | 73      | 3'000 | 29128    |
| PLA      | glasklar | 2         | 70   | 95      | 3'000 | 29129    |

**Trinkbecher naturessse**

| Material | Farbe    | Inhalt dl | Ø mm | Höhe mm | Deckel                | VE    | Art. Nr. |
|----------|----------|-----------|------|---------|-----------------------|-------|----------|
| PLA      | glasklar | 2-2.5     | 76   | 105     | 10379 / 10063 / 17111 | 1'000 | 13756    |

**Trinkbecher naturessse**

| Material | Farbe    | Inhalt dl | Ø mm | Höhe mm | Deckel   | VE    | Art. Nr. |
|----------|----------|-----------|------|---------|--|-------|----------|
| PLA      | glasklar | 2         | 76   | 90      | 10379 / 10063 / 17111  | 2'250 | N391     |
| PLA      | glasklar | 2-2.5     | 76   | 105     | 10379 / 10063 / 17111  | 1'000 | N146     |
| PLA      | glasklar | 2.5       | 76   | 110     | 10379 / 10063 / 17111  | 1'000 | N197     |
| PLA      | glasklar | 3         | 96   | 105     | N544 / 11151 / 15745 / 16601 / 19480 / 19772 / 19773 / 2826 / 2827 | 1'200 | 2823     |
| PLA      | glasklar | 4         | 96   | 130     | N544 / 11151 / 15745 / 16601 / 19480 / 19772 / 19773 / 2826 / 2827 | 1'200 | 2824     |
| PLA      | glasklar | 5         | 96   | 150     | N544 / 11151 / 15745 / 16601 / 19480 / 19772 / 19773 / 2826 / 2827 | 1'200 | 2825     |

**Bierbecher naturessse mit Schaumrand**

| Material | Farbe    | Inhalt dl | Ø mm | Höhe mm | Deckel   | VE    | Art. Nr. |
|----------|----------|-----------|------|---------|--|-------|----------|
| PLA      | glasklar | 3         | 96   | 105     | N544 / 11151 / 15745 / 16601 / 19480 / 19772 / 19773 / 2826 / 2827 | 1'200 | 15447    |

**Flachdeckel naturessse, mit C-Trinkhalmöffnung**

| Material | Farbe    | Ø mm | Form  | Zu Art. Nr.                | VE    | Art. Nr. |
|----------|----------|------|-------|----------------------------|-------|----------|
| PLA      | glasklar | 76   | flach | N391 / N146 / N197         | 1'000 | 10379    |
| PLA      | glasklar | 96   | flach | 2823 / 2824 / 2825 / 15447 | 1'200 | 2826     |





### Flachdeckel natresse zu Einsatz und Saucenbecher

| Material | Farbe    | Ø mm | Form  | Zu Art. Nr.                               | VE    | Art. Nr. |
|----------|----------|------|-------|---|-------|----------|
| PLA      | glasklar | 76   | flach | 15746 / 15747 / N373 / N146 / N391 / N197 | 1'000 | 17111    |



### Domdeckel natresse, mit Loch

| Material | Farbe    | Ø mm | Form | Zu Art. Nr.        | VE    | Art. Nr. |
|----------|----------|------|------|--------------------|-------|----------|
| PLA      | glasklar | 76   | Dom  | N391 / N146 / N197 | 1'000 | 10063    |



### Flachdeckel natresse, ohne Loch

| Material | Farbe    | Ø mm | Form  | Zu Art. Nr.                | VE    | Art. Nr. |
|----------|----------|------|-------|----------------------------|-------|----------|
| PLA      | glasklar | 96   | flach | 2823 / 2824 / 2825 / 15447 | 1'200 | 16601    |



### Deckel mit Klappöffnung, natresse

Genuss, ganz ohne Trinkhalm, wiederverschliessbar

| Material | Farbe    | Ø mm | Form | Zu Art. Nr.                | VE    | Art. Nr. |
|----------|----------|------|------|----------------------------|-------|----------|
| PLA      | glasklar | 96   | Dom  | 2823 / 2824 / 2825 / 15447 | 1'000 | 19772    |



### Deckel mit Trinköffnung, natresse

Genuss, ganz ohne Trinkhalm

| Material | Farbe    | Ø mm | Form | Zu Art. Nr.                | VE    | Art. Nr. |
|----------|----------|------|------|----------------------------|-------|----------|
| PLA      | glasklar | 96   | Dom  | 2823 / 2824 / 2825 / 15447 | 1'000 | 19773    |



### Domdeckel natresse, mit Loch

| Material | Farbe    | Ø mm | Form | Zu Art. Nr.                | VE    | Art. Nr. |
|----------|----------|------|------|----------------------------|-------|----------|
| PLA      | glasklar | 96   | Dom  | 2823 / 2824 / 2825 / 15447 | 1'200 | 2827     |



### Domdeckel natresse, ohne Loch

| Material | Farbe    | Ø mm | Form | Zu Art. Nr.                | VE    | Art. Nr. |
|----------|----------|------|------|----------------------------|-------|----------|
| PLA      | glasklar | 96   | Dom  | 2823 / 2824 / 2825 / 15447 | 1'200 | N544     |



### Domdeckel natresse, ohne Loch, stapelbar

| Material | Farbe    | Ø  | Form | Zu Art. Nr.                | VE    | Art. Nr. |
|----------|----------|----|------|----------------------------|-------|----------|
| PLA      | glasklar | 96 | Dom  | 2823 / 2824 / 2825 / 15447 | 1'200 | 11151    |



### Domdeckel natresse, mit C-Trinkhalmöffnung, stapelbar

| Material | Farbe    | Ø  | Form | Zu Art. Nr.                | VE    | Art. Nr. |
|----------|----------|----|------|----------------------------|-------|----------|
| PLA      | glasklar | 96 | Dom  | 2823 / 2824 / 2825 / 15447 | 1'200 | 11645    |

# KUNSTSTOFFBECHER

## Shaker geeicht



| Material | Farbe    | Inhalt dl | Ø mm | Höhe mm | Einsatz | Deckel                                     | VE    | Art. Nr. |
|----------|----------|-----------|------|---------|---------|--|-------|----------|
| RPET     | glasklar | 3         | 93   | 106     | N347    | 20186 / 2706 / N053 / N175 / 11165 / 12550 | 1'000 | 11322    |



## Deckel mit Kreuzschlitz und Lasche



| Material | Farbe    | Ø mm | Form  | Zu Art. Nr.  | VE    | Art. Nr. |
|----------|----------|------|-------|--------------|-------|----------|
| RPET     | glasklar | 93   | flach | 2701 / 11322 | 1'000 | 11165    |



## Domdeckel zu Shaker mit Öffnung

| Material | Farbe    | Ø mm | Form | Zu Art. Nr.  | VE    | Art. Nr. |
|----------|----------|------|------|--------------|-------|----------|
| PET      | glasklar | 93   | Dom  | 2701 / 11322 | 1'000 | N175     |



## Deckel mit Trinköffnung

Genuss, ganz ohne Trinkhalm

| Material | Farbe    | Ø mm | Form | Zu Art. Nr.  | VE    | Art. Nr. |
|----------|----------|------|------|--------------|-------|----------|
| PET      | glasklar | 93   | Dom  | 2701 / 11322 | 1'000 | 20186    |



## Trinkbecher



| Material | Farbe    | Inhalt dl | Ø mm | Höhe mm | Einsatz | Deckel                              | VE    | Art. Nr. |
|----------|----------|-----------|------|---------|---------|-------------------------------------|-------|----------|
| RPET     | glasklar | 2         | 78   | 85      |         | 1115 / 13061                        | 1'250 | 13060    |
| RPET     | glasklar | 2.5       | 78   | 105     |         | 1115 / 13061                        | 1'250 | 5086     |
| RPET     | glasklar | 3         | 78   | 120     |         | 1115 / 13061                        | 1'250 | 5116     |
| RPET     | glasklar | 3         | 95   | 105     | 14188   | 2765 / 3444 / 10599 / 14490 / 37286 | 800   | 3443     |
| RPET     | glasklar | 4         | 95   | 123     | 14188   | 2765 / 3444 / 10599 / 14490 / 37286 | 800   | 5378     |
| RPET     | glasklar | 5         | 95   | 150     | 14188   | 2765 / 3444 / 10599 / 14490 / 37286 | 800   | 5087     |



## Flachdeckel mit Kreuzschlitz

| Material | Farbe    | Ø mm | Form  | Zu Art. Nr.         | VE    | Art. Nr. |
|----------|----------|------|-------|---------------------|-------|----------|
| RPET     | glasklar | 78   | flach | 5086 / 5116 / 13060 | 2'500 | 1115     |
| PET      | glasklar | 95   | flach | 3443 / 5378 / 13060 | 800   | 2765     |



## Flachdeckel ohne Kreuzschlitz

| Material | Farbe    | Ø mm | Form  | Zu Art. Nr.         | VE    | Art. Nr. |
|----------|----------|------|-------|---------------------|-------|----------|
| RPET     | glasklar | 78   | flach | 5086 / 5116 / 13060 | 2'500 | 13061    |
| PET      | glasklar | 95   | flach | 3443 / 5378 / 5087  | 1'600 | 14490    |



## Deckel mit Trinköffnung

Genuss, ganz ohne Trinkhalm

| Material | Farbe    | Ø mm | Form | Zu Art. Nr.        | VE  | Art. Nr. |
|----------|----------|------|------|--------------------|-----|----------|
| PET      | glasklar | 95   | Dom  | 3443 / 5378 / 5087 | 800 | 37286    |





### Domdeckel ohne Loch



| Material | Farbe    | Ø mm | Form | Zu Art. Nr.                | VE  | Art. Nr. |
|----------|----------|------|------|----------------------------|-----|----------|
| RPET     | glasklar | 95   | Dom  | 3443 / 5378 / 5087 / 13997 | 800 | 3444     |



### Domdeckel mit Loch



| Material | Farbe    | Ø mm | Form | Zu Art. Nr.        | VE    | Art. Nr. |
|----------|----------|------|------|--------------------|-------|----------|
| RPET     | glasklar | 95   | Dom  | 3443 / 5378 / 5087 | 1'600 | 10599    |



### Trinkbecher weich

| Material | Farbe    | Inhalt dl | Ø mm | Höhe mm | VE    | Art. Nr. |
|----------|----------|-----------|------|---------|-------|----------|
| PS       | glasklar | 1         | 57   | 60      | 1'000 | 10904    |



### Trinkbecher mit Waffelmuster

Hervorragende Griffbarkeit

| Material | Farbe    | Inhalt dl | Ø mm | Höhe mm | Deckel       | VE    | Art. Nr. |
|----------|----------|-----------|------|---------|--------------|-------|----------|
| PS       | glasklar | 2         | 75   | 94      | 5215 / 10379 | 1'000 | 5207     |



### Flachdeckel zu Trinkbecher

| Material | Farbe | Ø mm | Form  | VE    | Art. Nr. |
|----------|-------|------|-------|-------|----------|
| PS       | weiss | 75   | flach | 1'000 | 5215     |



### Trinkbecher weich, gerippt

| Material | Farbe | Inhalt dl | Ø mm | Höhe mm | VE    | Art. Nr. |
|----------|-------|-----------|------|---------|-------|----------|
| PP       | weiss | 2         | 70   | 100     | 3'000 | 25014    |



### Trinkbecher weich, gerippt



| Material | Farbe       | Inhalt dl | Ø mm | Höhe mm | VE    | Art. Nr. |
|----------|-------------|-----------|------|---------|-------|----------|
| PP       | transparent | 2         | 70   | 90      | 3'000 | 5232     |



### Trinkbecher

| Material | Farbe       | Inhalt dl | Ø mm | Höhe mm | VE    | Art. Nr. |
|----------|-------------|-----------|------|---------|-------|----------|
| PP       | transparent | 3         | 82   | 117     | 1'000 | 15480    |
| PP       | transparent | 4/5       | 99   | 135     | 700   | 15481    |



## Becherhalter für 3-6 Becher

Ø 79mm, in der Mitte teilbar, für 3 oder 6 Becher

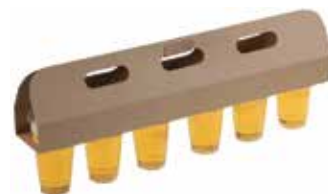

| Material | Farbe | Länge mm | Breite mm | VE  | Art. Nr. |
|----------|-------|----------|-----------|-----|----------|
| Karton   | braun | 398      | 600       | 100 | 15692    |

## PARTYBECHER

### Shotbecher, bruchsicher

| Material | Farbe       | Inhalt dl | Ø mm | Höhe mm | VE    | Art. Nr. |
|----------|-------------|-----------|------|---------|-------|----------|
| PP       | transparent | 0.25      | 37   | 40      | 2'700 | 21493    |



### Shotbecher geeicht

| Material | Farbe    | Inhalt dl | Ø mm | Höhe mm | VE    | Art. Nr. |
|----------|----------|-----------|------|---------|-------|----------|
| PS       | glasklar | 0.2/0.4   | 42   | 52      | 2'000 | 4220     |



### Shotbecher, bruchsicher

| Material | Farbe       | Inhalt dl | Ø mm | Höhe mm | VE    | Art. Nr. |
|----------|-------------|-----------|------|---------|-------|----------|
| PP       | transparent | 0.2/0.4   | 42   | 50      | 2'000 | N492     |



### Trinkbecher gespritzt, bruchsicher

| Material | Farbe       | Inhalt dl | Ø mm | Höhe mm | VE    | Art. Nr. |
|----------|-------------|-----------|------|---------|-------|----------|
| PP       | transparent | 1         | 55   | 73      | 1'400 | 5206     |



### Trinkbecher gespritzt, hart

| Material | Farbe    | Inhalt dl | Ø mm | Höhe mm | VE    | Art. Nr. |
|----------|----------|-----------|------|---------|-------|----------|
| PS       | glasklar | 2         | 75   | 95      | 1'000 | 5212     |
| PS       | glasklar | 3         | 80   | 117     | 500   | 5208     |



### Trinkbecher gespritzt, bruchsicher

| Material | Farbe       | Inhalt dl | Ø mm | Höhe mm | VE  | Art. Nr. |
|----------|-------------|-----------|------|---------|-----|----------|
| PP       | transparent | 2         | 70   | 95      | 800 | 5236     |
| PP       | transparent | 3         | 80   | 117     | 500 | 5237     |
| PP       | transparent | 4         | 86   | 130     | 500 | 38562    |
| PP       | transparent | 5         | 91   | 140     | 360 | 38561    |



### Becher Caipi, bruchsicher

| Material | Farbe       | Inhalt dl | Ø mm | Höhe mm | VE  | Art. Nr. |
|----------|-------------|-----------|------|---------|-----|----------|
| PP       | transparent | 2         | 80   | 95      | 500 | 10723    |
| PP       | transparent | 3         | 80   | 110     | 450 | N340     |





### Longdrinkglas gespritzt, hart, geeicht



| Material | Farbe    | Inhalt dl | Ø mm | Höhe mm | VE  | Art. Nr. |
|----------|----------|-----------|------|---------|-----|----------|
| PS       | glasklar | 2         | 58   | 110     | 500 | 4214     |
| PS       | glasklar | 3         | 58   | 150     | 500 | 5542     |



### Longdrinkglas gespritzt, bruchsicher, geeicht



| Material | Farbe       | Inhalt dl | Ø mm | Höhe mm | VE  | Art. Nr. |
|----------|-------------|-----------|------|---------|-----|----------|
| PP       | transparent | 2         | 58   | 110     | 500 | 2033     |
| PP       | transparent | 3         | 58   | 150     | 500 | 5544     |



### Red Solo Party Cup

Unverzichtbar zu Ihrem Beerpong-Event

| Material | Farbe | Inhalt dl | Ø mm | Höhe mm | VE    | Art. Nr. |
|----------|-------|-----------|------|---------|-------|----------|
| PS       | rot   | 4,5       | 100  | 120     | 1'000 | 10354    |



### Kaffee-fertig-Glas, 2-teilig

Extrem platzsparend

| Material | Farbe    | Inhalt dl | Ø mm | Höhe mm | VE  | Art. Nr. |
|----------|----------|-----------|------|---------|-----|----------|
| PS       | glasklar | 2         | 54   | 140     | 288 | 12544    |



### Kaffee-fertig-Glas, 2-teilig, bruchsicher

Extrem platzsparend

| Material | Farbe       | Inhalt dl | Ø mm | Höhe mm | VE  | Art. Nr. |
|----------|-------------|-----------|------|---------|-----|----------|
| PP       | transparent | 2         | 54   | 140     | 288 | 20529    |



### Kaffee-fertig-Glas

| Material | Farbe    | Inhalt dl | Ø mm | Höhe mm | VE  | Art. Nr. |
|----------|----------|-----------|------|---------|-----|----------|
| PS       | glasklar | 2         | 73   | 140     | 160 | 5306     |

### Weinglas mit Fuss, 1-teilig geeicht 1dl

| Material | Farbe    | Inhalt dl | Ø mm | Höhe mm | VE  | Art. Nr. |
|----------|----------|-----------|------|---------|-----|----------|
| PS       | glasklar | 1         | 50   | 85      | 600 | 10805    |



### Weinglas mit Fuss, 1-teilig 1.5dl

| Material | Farbe    | Inhalt dl | Ø mm | Höhe mm | VE  | Art. Nr. |
|----------|----------|-----------|------|---------|-----|----------|
| PS       | glasklar | 1.5       | 55   | 95      | 264 | 28118    |



### Weinglas mit Fuss, 1-teilig geeicht 2dl

| Material | Farbe    | Inhalt dl | Ø mm | Höhe mm | VE  | Art. Nr. |
|----------|----------|-----------|------|---------|-----|----------|
| PS       | glasklar | 2         | 72   | 100     | 400 | 3580     |



### Sektglas, 1-teilig geeicht 1dl

| Material | Farbe    | Inhalt dl | Ø mm | Höhe mm | VE  | Art. Nr. |
|----------|----------|-----------|------|---------|-----|----------|
| PS       | glasklar | 1         | 50   | 200     | 100 | 5409     |



### Sektglas 1-teilig, bruchsicher geeicht 1dl

| Material | Farbe       | Inhalt dl | Ø mm | Höhe mm | VE  | Art. Nr. |
|----------|-------------|-----------|------|---------|-----|----------|
| PP       | transparent | 1         | 50   | 200     | 100 | 11192    |



### Sektglas mit klarem Fuss, 2-teilig geeicht 1dl

| Material | Farbe    | Inhalt dl | Ø mm | Höhe mm | VE  | Art. Nr. |
|----------|----------|-----------|------|---------|-----|----------|
| PS       | glasklar | 1         | 50   | 183     | 500 | 15623    |





### Weinglas mit Fuss, naturessse, 2-teilig geiecht 1dl



| Material | Farbe    | Inhalt dl | Ø mm | Höhe mm | VE  | Art. Nr. |
|----------|----------|-----------|------|---------|-----|----------|
| PLA      | glasklar | 1         | 72   | 140     | 105 | 15718    |



### Sektglas mit Fuss, naturessse geiecht 1dl



| Material | Farbe    | Inhalt dl | Ø mm | Höhe mm | VE  | Art. Nr. |
|----------|----------|-----------|------|---------|-----|----------|
| PLA      | glasklar | 1         | 55   | 182     | 120 | 36773    |



### Teller Cocktail, naturessse mit Glashalter



| Material   | Farbe         | Länge mm | Breite mm | VE  | Art. Nr. |
|------------|---------------|----------|-----------|-----|----------|
| Palmbblatt | naturbelassen | 210      | 210       | 25  | 29952    |
| Palmbblatt | naturbelassen | 210      | 210       | 100 | 29952    |



### Mehrweg-Cocktailtablett mit Glashalter



| Material | Farbe    | Länge mm | Breite mm | VE  | Art. Nr. |
|----------|----------|----------|-----------|-----|----------|
| PS       | glasklar | 200      | 200       | 10  | 2557     |
| PS       | glasklar | 200      | 200       | 100 | 2557     |



### Mehrweg-Cocktailtablett mit Glashalter



| Material | Farbe   | Länge mm | Breite mm | VE  | Art. Nr. |
|----------|---------|----------|-----------|-----|----------|
| PS       | schwarz | 200      | 200       | 10  | N593     |
| PS       | schwarz | 200      | 200       | 100 | N593     |



### Mehrweg-Cocktailtablett mit Glashalter



| Material | Farbe | Länge mm | Breite mm | VE  | Art. Nr. |
|----------|-------|----------|-----------|-----|----------|
| PS       | weiss | 200      | 200       | 10  | 11325    |
| PS       | weiss | 200      | 200       | 100 | 11325    |

## TRINKHALME AUS ZUCKERROHR



### Trinkhalm mit natürlicher Haptik naturessse



Auch für warme Getränke geeignet

| Material   | Farbe | Länge mm | Ø mm | VE    | Art. Nr. |
|------------|-------|----------|------|-------|----------|
| Zuckerrohr | braun | 140      | 8    | 250   | 37161    |
| Zuckerrohr | braun | 140      | 8    | 6'000 | 37161    |
| Zuckerrohr | braun | 210      | 8    | 250   | 23567    |
| Zuckerrohr | braun | 210      | 8    | 4'500 | 23567    |

## Trinkhalm mit natürlicher Haptik naturesse

Auch für warme Getränke geeignet

| Material   | Farbe   | Länge mm | Ø mm | VE    | Art. Nr. |
|------------|---------|----------|------|-------|----------|
| Zuckerrohr | schwarz | 140      | 8    | 250   | 37162    |
| Zuckerrohr | schwarz | 140      | 8    | 6'000 | 37162    |
| Zuckerrohr | schwarz | 210      | 8    | 250   | 37163    |
| Zuckerrohr | schwarz | 210      | 8    | 4'500 | 37163    |



## TRINKHALME AUS PAPIER

### Trinkhalm Papier naturesse

| Material | Farbe | Länge mm | Ø mm | VE    | Art. Nr. |
|----------|-------|----------|------|-------|----------|
| Papier   | bunt  | 200      | 6    | 250   | 19120    |
| Papier   | bunt  | 200      | 6    | 5'000 | 19120    |



### Trinkhalm Papier, mit Knickzone, gehülst, naturesse

| Material | Farbe | Länge mm | Ø mm | VE    | Art. Nr. |
|----------|-------|----------|------|-------|----------|
| Papier   | weiss | 240      | 6    | 250   | 23674    |
| Papier   | weiss | 240      | 6    | 3'000 | 23674    |



### Trinkhalm Papier naturesse

| Material | Farbe     | Länge mm | Ø mm | VE    | Art. Nr. |
|----------|-----------|----------|------|-------|----------|
| Papier   | rot/weiss | 200      | 8    | 250   | 23306    |
| Papier   | rot/weiss | 200      | 8    | 3'000 | 23306    |



### Trinkhalm Papier naturesse

| Material | Farbe   | Länge mm | Ø mm | VE    | Art. Nr. |
|----------|---------|----------|------|-------|----------|
| Papier   | schwarz | 150      | 8    | 250   | 19536    |
| Papier   | schwarz | 150      | 8    | 3'000 | 19536    |
| Papier   | schwarz | 200      | 6    | 250   | 19119    |
| Papier   | schwarz | 200      | 6    | 5'000 | 19119    |
| Papier   | schwarz | 230      | 6    | 250   | 19532    |
| Papier   | schwarz | 230      | 6    | 3'000 | 19532    |
| Papier   | schwarz | 230      | 8    | 250   | 19534    |
| Papier   | schwarz | 230      | 8    | 3'000 | 19534    |



### Trinkhalm Papier naturesse

| Material | Farbe | Länge mm | Ø mm | VE    | Art. Nr. |
|----------|-------|----------|------|-------|----------|
| Papier   | braun | 150      | 8    | 250   | 19537    |
| Papier   | braun | 150      | 8    | 3'000 | 19537    |
| Papier   | braun | 200      | 6    | 250   | 21053    |
| Papier   | braun | 200      | 6    | 5'000 | 21053    |
| Papier   | braun | 230      | 6    | 250   | 19533    |
| Papier   | braun | 230      | 6    | 3'000 | 19533    |
| Papier   | braun | 230      | 8    | 250   | 19535    |
| Papier   | braun | 230      | 8    | 3'000 | 19535    |





### Trinkhalm Papier mit wasserfesten Barriere Lack



| Material | Farbe | Länge mm | Ø mm | VE    | Art. Nr. |
|----------|-------|----------|------|-------|----------|
| Papier   | weiss | 210      | 6    | 300   | 36614    |
| Papier   | weiss | 210      | 6    | 9'600 | 36614    |



### Trinkhalm Papier, Bubble Tea, naturessse



| Material | Farbe | Länge mm | Ø mm | VE    | Art. Nr. |
|----------|-------|----------|------|-------|----------|
| Papier   | weiss | 220      | 12   | 100   | 23098    |
| Papier   | weiss | 220      | 12   | 2'700 | 23098    |

## TRINKHALME AUS PLA



### Trinkhalm naturessse



| Material | Farbe | Länge mm | Ø mm | VE    | Art. Nr. |
|----------|-------|----------|------|-------|----------|
| PLA      | weiss | 250      | 5    | 500   | 16955    |
| PLA      | weiss | 250      | 5    | 7'000 | 16955    |
| PLA      | weiss | 250      | 8    | 250   | 16397    |
| PLA      | weiss | 250      | 8    | 5'000 | 16397    |



### Trinkhalm naturessse



| Material | Farbe   | Länge mm | Ø mm | VE    | Art. Nr. |
|----------|---------|----------|------|-------|----------|
| PLA      | schwarz | 150      | 8    | 500   | 19038    |
| PLA      | schwarz | 150      | 8    | 5'000 | 19038    |
| PLA      | schwarz | 250      | 6    | 500   | N575     |
| PLA      | schwarz | 250      | 6    | 5'000 | N575     |
| PLA      | schwarz | 250      | 8    | 250   | 19625    |
| PLA      | schwarz | 250      | 8    | 5'000 | 19625    |



### Trinkhalm gehülst naturessse



| Material | Farbe   | Länge mm | Ø mm | VE    | Art. Nr. |
|----------|---------|----------|------|-------|----------|
| PLA      | grün    | 230      | 6    | 500   | 16232    |
| PLA      | grün    | 230      | 6    | 4'000 | 16232    |
| PLA      | schwarz | 230      | 6    | 500   | 18918    |
| PLA      | schwarz | 230      | 6    | 4'000 | 18918    |

## TRINKHALME AUS KUNSTSTOFF



### Trinkhalm mit Knickzone gehülst

| Material | Farbe | Länge mm | Ø mm | VE    | Art. Nr. |
|----------|-------|----------|------|-------|----------|
| PP       | bunt  | 240      | 6    | 500   | 4480     |
| PP       | bunt  | 240      | 6    | 5'000 | 4480     |



### Trinkhalm Jumbo gehülst

| Material | Farbe   | Länge mm | Ø mm | VE    | Art. Nr. |
|----------|---------|----------|------|-------|----------|
| PP       | schwarz | 240      | 8    | 500   | 10432    |
| PP       | schwarz | 240      | 8    | 5'000 | 10432    |

# Teller und Bowlen



# TELLER AUS KARTON



## Schale Holzoptik

Gut für Raclette geeignet



| Material  | Farbe | Sujet | Grammatur g/m <sup>2</sup> | Länge cm | Breite cm | Höhe cm | VE  | Art. Nr. |
|-----------|-------|-------|----------------------------|----------|-----------|---------|-----|----------|
| Karton/PP | braun | Holz  | 650                        | 10.5     | 10.5      | 1.2     | 520 | 21032    |
| Karton/PP | braun | Holz  | 650                        | 15       | 10.5      | 1.2     | 525 | 21033    |
| Karton/PP | braun | Holz  | 650                        | 18.5     | 10.5      | 1.2     | 475 | 21034    |
| Karton/PP | braun | Holz  | 650                        | 19       | 14        | 1.9     | 200 | 21035    |



## Schale Holzoptik

Gut für Raclette geeignet



| Material  | Farbe       | Sujet | Grammatur g/m <sup>2</sup> | Länge cm | Breite cm | Höhe cm | VE  | Art. Nr. |
|-----------|-------------|-------|----------------------------|----------|-----------|---------|-----|----------|
| Karton/PP | dunkelbraun | Holz  | 650                        | 10.5     | 10.5      | 1.2     | 520 | 24259    |
| Karton/PP | dunkelbraun | Holz  | 650                        | 15       | 10.5      | 1.2     | 525 | 24260    |
| Karton/PP | dunkelbraun | Holz  | 650                        | 18.5     | 10.5      | 1.2     | 475 | 24261    |
| Karton/PP | dunkelbraun | Holz  | 650                        | 19       | 14        | 1.9     | 200 | 24262    |



## Kartonplättli Kraft, naturessse

Fettdicht



| Material | Farbe | Grammatur g/m <sup>2</sup> | Länge cm | Breite cm | VE    | Art. Nr. |
|----------|-------|----------------------------|----------|-----------|-------|----------|
| Karton   | braun | 280                        | 16       | 10        | 250   | 19483    |
| Karton   | braun | 280                        | 16       | 10        | 3'000 | 19483    |
| Karton   | braun | 300                        | 17       | 11        | 250   | 22875    |
| Karton   | braun | 300                        | 17       | 11        | 1'500 | 22875    |
| Karton   | braun | 300                        | 20       | 13        | 250   | 22876    |
| Karton   | braun | 300                        | 20       | 13        | 1'500 | 22876    |
| Karton   | braun | 300                        | 23       | 16        | 1'000 | 22877    |
| Karton   | braun | 350                        | 26       | 18        | 250   | 19487    |
| Karton   | braun | 350                        | 26       | 18        | 500   | 19487    |



## Kartonplättli



| Material | Farbe | Grammatur g/m <sup>2</sup> | Länge cm | Breite cm | VE    | Art. Nr. |
|----------|-------|----------------------------|----------|-----------|-------|----------|
| Karton   | weiss | 230                        | 15       | 9         | 250   | 3790     |
| Karton   | weiss | 230                        | 15       | 9         | 3'000 | 3790     |
| Karton   | weiss | 230                        | 17       | 11        | 250   | 3791     |
| Karton   | weiss | 230                        | 17       | 11        | 2'500 | 3791     |
| Karton   | weiss | 250                        | 20       | 13        | 250   | 3793     |
| Karton   | weiss | 250                        | 20       | 13        | 1'500 | 3793     |
| Karton   | weiss | 270                        | 23       | 17        | 250   | 3795     |
| Karton   | weiss | 270                        | 23       | 17        | 1'000 | 3795     |
| Karton   | weiss | 350                        | 26       | 18        | 250   | 3796     |
| Karton   | weiss | 350                        | 26       | 18        | 1'000 | 3796     |



## Kartonteller



| Material | Farbe   | Grammatur g/m <sup>2</sup> | Länge cm | Breite cm | VE    | Art. Nr. |
|----------|---------|----------------------------|----------|-----------|-------|----------|
| Karton   | schwarz | 300                        | 20       | 13        | 250   | 38793    |
| Karton   | schwarz | 300                        | 20       | 13        | 1'500 | 38793    |
| Karton   | schwarz | 275                        | 20       | 16.5      | 250   | 38792    |
| Karton   | schwarz | 275                        | 20       | 16.5      | 1'000 | 38792    |



## Kartonteller Kraft

| Material | Farbe | Grammatur g/m <sup>2</sup> | Länge cm | Breite cm | VE    | Art. Nr. |
|----------|-------|----------------------------|----------|-----------|-------|----------|
| Karton   | braun | 220                        | 20       | 13        | 1'000 | 37239    |
| Karton   | braun | 220                        | 23       | 16        | 1'000 | 37241    |



## Kartonteller mit Abriss

Mit dem Abriss lässt sich die heisse Wurst greifen

| Material | Farbe | Grammatur g/m <sup>2</sup> | Länge cm | Breite cm | VE    | Art. Nr. |
|----------|-------|----------------------------|----------|-----------|-------|----------|
| Karton   | braun | 400                        | 18       | 8         | 250   | 19488    |
| Karton   | braun | 400                        | 18       | 8         | 3'000 | 19488    |



## Kartonteller

Fettdicht

| Material   | Farbe | Grammatur g/m <sup>2</sup> | Ø cm | VE    | Art. Nr. |
|------------|-------|----------------------------|------|-------|----------|
| Karton/PET | weiss | 300                        | 18   | 1'000 | 3788     |
| Karton/PET | weiss | 300                        | 23   | 500   | 3799     |



## Kartonteller Kraft, naturessse

Fettdicht

| Material | Farbe | Grammatur g/m <sup>2</sup> | Ø cm | VE    | Art. Nr. |
|----------|-------|----------------------------|------|-------|----------|
| Karton   | braun | 300                        | 18   | 1'000 | 21544    |
| Karton   | braun | 300                        | 23   | 500   | 21552    |



## Kartonteller naturessse

Fettdicht

| Material | Farbe | Grammatur g/m <sup>2</sup> | Länge cm | Breite cm | VE  | Art. Nr. |
|----------|-------|----------------------------|----------|-----------|-----|----------|
| Karton   | braun | 400                        | 23.5     | 23.5      | 500 | 22874    |



## Pizzateller aus Karton

Fettdicht

| Material   | Farbe | Grammatur g/m <sup>2</sup> | Ø cm | VE  | Art. Nr. |
|------------|-------|----------------------------|------|-----|----------|
| Karton/PET | weiss | 400                        | 28   | 200 | 19244    |
| Karton/PET | weiss | 500                        | 32   | 200 | N703     |



## Dip-Schale aus Karton, naturessse

Fettdicht

| Material | Farbe | Grammatur g/m <sup>2</sup> | Länge cm | Breite cm | Höhe cm | VE    | Art. Nr. |
|----------|-------|----------------------------|----------|-----------|---------|-------|----------|
| Karton   | braun | 300                        | 9        | 9         | 3       | 250   | 21611    |
| Karton   | braun | 300                        | 9        | 9         | 3       | 2'000 | 21611    |



## Pommes-Schale aus Karton, fettdicht

Fettdicht

| Material   | Farbe | Grammatur g/m <sup>2</sup> | Länge cm | Breite cm | Höhe cm | VE    | Art. Nr. |
|------------|-------|----------------------------|----------|-----------|---------|-------|----------|
| Karton/PET | weiss | 340                        | 19.5     | 11        | 3.2     | 1'000 | 5251     |
| Karton/PET | weiss | 340                        | 20.5     | 12.5      | 3.5     | 1'000 | 13549    |
| Karton/PET | weiss | 400                        | 22       | 14        | 3.7     | 1'000 | 5294     |





### Pommes-Schale Kraft aus Karton, naturessse

Fettdicht



| Material | Farbe | Grammatur g/m <sup>2</sup> | Länge cm | Breite cm | Höhe cm | VE    | Art. Nr. |
|----------|-------|----------------------------|----------|-----------|---------|-------|----------|
| Karton   | braun | 310                        | 16       | 9         | 3       | 2'000 | 21513    |
| Karton   | braun | 310                        | 20.5     | 12.5      | 3.5     | 1'000 | 20751    |
| Karton   | braun | 310                        | 22       | 14        | 3.7     | 1'000 | 20752    |

## TELLER UND BOWLEN AUS SCHNELL NACHWACHSENDEN ROHSTOFFEN



### Dip-Schale naturessse, rund



| Material       | Farbe | Ø cm | Höhe cm | VE    | Art. Nr. |
|----------------|-------|------|---------|-------|----------|
| Pflanzenfasern | weiss | 7.8  | 1.5     | 3'000 | 19720    |



### Bowler naturessse



| Material       | Farbe | Inhalt ml | Ø cm | Höhe cm | VE  | Art. Nr. |
|----------------|-------|-----------|------|---------|-----|----------|
| Pflanzenfasern | weiss | 200       | 14   | 4       | 500 | 3435.N   |
| Pflanzenfasern | weiss | 300       | 16   | 3       | 500 | 5018.N   |
| Pflanzenfasern | weiss | 400       | 18   | 4       | 500 | 5254.N   |
| Pflanzenfasern | weiss | 500       | 15.5 | 5.5     | 500 | N394.N   |
| Pflanzenfasern | weiss | 680       | 19.5 | 4       | 500 | 12701    |



### Bowler naturessse mit Rand



| Material       | Farbe         | Inhalt ml | Ø cm | Höhe cm | VE  | Art. Nr. |
|----------------|---------------|-----------|------|---------|-----|----------|
| Pflanzenfasern | naturbelassen | 400       | 18   | 4       | 500 | N154.N   |



### Suppenbecher naturessse



| Material       | Farbe | Inhalt ml | Ø mm | Deckel | VE  | Art. Nr. |
|----------------|-------|-----------|------|--------|-----|----------|
| Pflanzenfasern | weiss | 425       | 110  | 10137  | 500 | 10136.N  |



### Deckel naturessse zu Suppenbecher



| Material       | Farbe | Ø mm | Form  | Zu Art. Nr. | VE  | Art. Nr. |
|----------------|-------|------|-------|-------------|-----|----------|
| Pflanzenfasern | weiss | 110  | flach | 10136       | 500 | 10137.WO |



### Suppenteller Elegance naturessse, rund



| Material       | Farbe | Ø cm | Höhe cm | VE  | Art. Nr. |
|----------------|-------|------|---------|-----|----------|
| Pflanzenfasern | weiss | 23   | 3.8     | 500 | 14171    |



### Teller Elegance naturessse, rund



| Material       | Farbe | Ø cm | Höhe cm | VE  | Art. Nr. |
|----------------|-------|------|---------|-----|----------|
| Pflanzenfasern | weiss | 27   | 1.9     | 500 | 14172    |

## Teller naturessse ARTEM



| Material       | Farbe | Ø cm | Höhe cm | VE  | Art. Nr. |
|----------------|-------|------|---------|-----|----------|
| Pflanzenfasern | weiss | 15.5 | 1.5     | 400 | 31550    |
| Pflanzenfasern | weiss | 19   | 1.6     | 400 | 31551    |
| Pflanzenfasern | weiss | 23   | 1.8     | 400 | 31552    |



## Bowle naturessse ARTEM



| Material       | Farbe | Inhalt ml | Ø cm | Höhe cm | VE  | Art. Nr. |
|----------------|-------|-----------|------|---------|-----|----------|
| Pflanzenfasern | weiss | 550       | 15   | 5.5     | 400 | 31547    |
| Pflanzenfasern | weiss | 850       | 18   | 5.5     | 500 | 31548    |
| Pflanzenfasern | weiss | 1100      | 20.5 | 5.5     | 300 | 31549    |



## Teller naturessse XAGON



| Material       | Farbe         | Länge cm | Höhe cm | VE  | Art. Nr. |
|----------------|---------------|----------|---------|-----|----------|
| Pflanzenfasern | naturbelassen | 17.5     | 1.5     | 400 | 31556    |
| Pflanzenfasern | naturbelassen | 21.4     | 1.5     | 400 | 31557    |
| Pflanzenfasern | naturbelassen | 24.5     | 1.8     | 400 | 31558    |



## Bowle naturessse XAGON



| Material       | Farbe         | Inhalt ml | Länge cm | Höhe cm | VE  | Art. Nr. |
|----------------|---------------|-----------|----------|---------|-----|----------|
| Pflanzenfasern | naturbelassen | 600       | 17       | 4.6     | 300 | 31553    |
| Pflanzenfasern | naturbelassen | 850       | 19.4     | 5.1     | 300 | 31554    |
| Pflanzenfasern | naturbelassen | 1100      | 21.5     | 5.6     | 300 | 31555    |



## Teller naturessse, rund



| Material       | Farbe | Ø cm | Höhe cm | VE  | Art. Nr. |
|----------------|-------|------|---------|-----|----------|
| Pflanzenfasern | weiss | 15.5 | 1.5     | 500 | 3438.N   |
| Pflanzenfasern | weiss | 18   | 1.6     | 500 | 5015.N   |
| Pflanzenfasern | weiss | 23   | 2       | 500 | 5016.N   |
| Pflanzenfasern | weiss | 26   | 2.2     | 500 | 5017.N   |



## Teller naturessse nature, rund



| Material       | Farbe         | Ø cm | Höhe cm | VE  | Art. Nr. |
|----------------|---------------|------|---------|-----|----------|
| Pflanzenfasern | naturbelassen | 18   | 1.6     | 500 | N151.N   |
| Pflanzenfasern | naturbelassen | 23   | 2       | 500 | N152.N   |
| Pflanzenfasern | naturbelassen | 26   | 2.2     | 500 | N157     |



## Teller naturessse, oval



| Material       | Farbe | Länge cm | Breite cm | Höhe cm | VE  | Art. Nr. |
|----------------|-------|----------|-----------|---------|-----|----------|
| Pflanzenfasern | weiss | 26       | 19        | 2       | 500 | 5203.N   |



## Teller naturessse nature, oval



| Material       | Farbe         | Länge cm | Breite cm | Höhe cm | VE  | Art. Nr. |
|----------------|---------------|----------|-----------|---------|-----|----------|
| Pflanzenfasern | naturbelassen | 26       | 19        | 2       | 500 | N153.N   |





### Teller naturessse oval, 2-teilig



| Material       | Farbe | Länge cm | Breite cm | Höhe cm | VE  | Art. Nr. |
|----------------|-------|----------|-----------|---------|-----|----------|
| Pflanzenfasern | weiss | 31       | 21        | 2.6     | 500 | 5104.N   |



### Teller naturessse rund, 2-teilig



| Material       | Farbe | Ø cm | Höhe cm | VE  | Art. Nr. |
|----------------|-------|------|---------|-----|----------|
| Pflanzenfasern | weiss | 26   | 2.5     | 500 | 10761.N  |



### Teller naturessse rund, 3-teilig



| Material       | Farbe | Ø cm | Höhe cm | VE  | Art. Nr. |
|----------------|-------|------|---------|-----|----------|
| Pflanzenfasern | weiss | 26   | 2.3     | 500 | 5112     |



### Pizzateller naturessse



| Material       | Farbe | Ø cm | Höhe cm | VE  | Art. Nr. |
|----------------|-------|------|---------|-----|----------|
| Pflanzenfasern | weiss | 32.5 | 0.5     | 200 | 10485.N  |



### Teller Karo naturessse, rechteckig



| Material       | Farbe | Länge cm | Breite cm | Höhe cm | VE  | Art. Nr. |
|----------------|-------|----------|-----------|---------|-----|----------|
| Pflanzenfasern | weiss | 26       | 13        | 1.5     | 500 | N130.N   |



### Teller Karo naturessse, quadratisch



| Material       | Farbe | Länge cm | Breite cm | Höhe cm | Deckel | VE  | Art. Nr. |
|----------------|-------|----------|-----------|---------|--------|-----|----------|
| Pflanzenfasern | weiss | 16       | 16        | 1.5     | N279   | 500 | N127.N   |
| Pflanzenfasern | weiss | 20       | 20        | 1.5     |        | 500 | N128     |
| Pflanzenfasern | weiss | 26       | 26        | 1.8     |        | 500 | N129.N   |



### Teller Komodo naturessse, rechteckig



| Material       | Farbe | Länge cm | Breite cm | Höhe cm | VE  | Art. Nr. |
|----------------|-------|----------|-----------|---------|-----|----------|
| Pflanzenfasern | weiss | 18       | 9         | 1.5     | 800 | N466.N   |
| Pflanzenfasern | weiss | 27       | 9         | 1.5     | 400 | N467.N   |



### Teller Komodo naturessse, quadratisch



| Material       | Farbe | Länge cm | Breite cm | Höhe cm | VE    | Art. Nr. |
|----------------|-------|----------|-----------|---------|-------|----------|
| Pflanzenfasern | weiss | 9        | 9         | 1.5     | 1'600 | N465.N   |
| Pflanzenfasern | weiss | 18       | 18        | 1.5     | 400   | N468.N   |
| Pflanzenfasern | weiss | 22       | 22        | 1.5     | 500   | 13099.N  |

**Teller Tray naturesse**

| Material       | Farbe | Länge cm | Breite cm | Höhe cm | VE    | Art. Nr. |
|----------------|-------|----------|-----------|---------|-------|----------|
| Pflanzenfasern | weiss | 13.6     | 13.6      | 2.2     | 1'000 | 3501     |
| Pflanzenfasern | weiss | 18       | 13.6      | 2.2     | 1'000 | 3502     |
| Pflanzenfasern | weiss | 22.5     | 13.6      | 2.2     | 1'000 | 3505     |
| Pflanzenfasern | weiss | 18       | 9         | 1.7     | 1'000 | 3506     |

**Wurst- und Patisserieplättli naturesse**

| Material       | Farbe | Länge cm | Breite cm | Höhe cm | VE  | Art. Nr. |
|----------------|-------|----------|-----------|---------|-----|----------|
| Pflanzenfasern | weiss | 20       | 15.2      | 1.6     | 500 | 5140.N   |

**Teller Wave naturesse**

| Material       | Farbe | Länge cm | Breite cm | Höhe cm | VE  | Art. Nr. |
|----------------|-------|----------|-----------|---------|-----|----------|
| Pflanzenfasern | weiss | 15       | 15        | 0.9     | 500 | N133     |

**Pommes-Schale naturesse**

| Material       | Farbe | Inhalt ml | Länge cm | Breite cm | Höhe cm | VE  | Art. Nr. |
|----------------|-------|-----------|----------|-----------|---------|-----|----------|
| Pflanzenfasern | weiss | 320       | 18       | 11        | 4.3     | 500 | 5019.N   |

**Dessertbowle Jenny naturesse**

| Material       | Farbe | Inhalt | Länge | Breite | Höhe | VE  | Art. Nr. |
|----------------|-------|--------|-------|--------|------|-----|----------|
| Pflanzenfasern | weiss | 150    | 12    | 9      | 8    | 400 | 10762.N  |

**Schale naturesse**

| Material       | Farbe | Inhalt ml | Länge cm | Breite cm | Höhe cm | VE  | Art. Nr. |
|----------------|-------|-----------|----------|-----------|---------|-----|----------|
| Pflanzenfasern | weiss | 300       | 12       | 8         | 4.5     | 600 | 10056    |

**Platte naturesse, oval**

| Material       | Farbe | Länge cm | Breite cm | Zu Art. Nr. | VE  | Art. Nr. |
|----------------|-------|----------|-----------|-------------|-----|----------|
| Pflanzenfasern | weiss | 34       | 23.5      | 22866       | 50  | 21096    |
| Pflanzenfasern | weiss | 34       | 23.5      | 22866       | 200 | 21096    |
| Pflanzenfasern | weiss | 43       | 28        | 22867       | 50  | 20725    |
| Pflanzenfasern | weiss | 43       | 28        | 22867       | 200 | 20725    |

**Platte naturesse, oval**

| Material       | Farbe | Länge cm | Breite cm | Zu Art. Nr. | VE  | Art. Nr. |
|----------------|-------|----------|-----------|-------------|-----|----------|
| Pflanzenfasern | weiss | 55       | 32        | 22868       | 50  | 20726    |
| Pflanzenfasern | weiss | 55       | 32        | 22868       | 200 | 20726    |



# TELLER UND BOWLEN AUS PALMBLATT



## Teller naturessse, rund



| Material   | Farbe         | Ø cm | VE  | Art. Nr. |
|------------|---------------|------|-----|----------|
| Palmbblatt | naturbelassen | 17   | 200 | 15340    |
| Palmbblatt | naturbelassen | 18   | 100 | 5031     |
| Palmbblatt | naturbelassen | 20   | 100 | 5033     |
| Palmbblatt | naturbelassen | 22   | 100 | 5037     |
| Palmbblatt | naturbelassen | 24   | 100 | 5039     |
| Palmbblatt | naturbelassen | 26   | 100 | 5041     |
| Palmbblatt | naturbelassen | 30   | 100 | N141     |



## Teller naturessse, sechseckig



| Material   | Farbe         | Ø cm | VE  | Art. Nr. |
|------------|---------------|------|-----|----------|
| Palmbblatt | naturbelassen | 24   | 100 | 5038     |



## Teller naturessse, quadratisch



| Material   | Farbe         | Länge cm | Breite cm | Höhe cm | VE  | Art. Nr. |
|------------|---------------|----------|-----------|---------|-----|----------|
| Palmbblatt | naturbelassen | 11       | 11.5      | 1.5     | 200 | 19469    |



## Teller naturessse, quadratisch



| Material   | Farbe         | Länge cm | Breite cm | VE  | Art. Nr. |
|------------|---------------|----------|-----------|-----|----------|
| Palmbblatt | naturbelassen | 16       | 16        | 200 | 15341    |
| Palmbblatt | naturbelassen | 20       | 20        | 200 | 15598    |



## Teller naturessse, quadratisch



| Material   | Farbe         | Länge cm | Breite cm | VE  | Art. Nr. |
|------------|---------------|----------|-----------|-----|----------|
| Palmbblatt | naturbelassen | 17       | 17        | 100 | 5030     |
| Palmbblatt | naturbelassen | 24       | 24        | 100 | 5040     |



## Teller naturessse, rechteckig



| Material   | Farbe         | Länge cm | Breite cm | VE  | Art. Nr. |
|------------|---------------|----------|-----------|-----|----------|
| Palmbblatt | naturbelassen | 24       | 16        | 100 | 5034     |



## Tray naturessse, rechteckig



| Material   | Farbe         | Länge cm | Breite cm | Höhe cm | VE  | Art. Nr. |
|------------|---------------|----------|-----------|---------|-----|----------|
| Palmbblatt | naturbelassen | 17       | 14        | 2.5     | 200 | N744     |
| Palmbblatt | naturbelassen | 19       | 9         | 2       | 200 | N745     |



## Teller Cuadra naturessse



| Material   | Farbe         | Länge cm | Breite cm | VE  | Art. Nr. |
|------------|---------------|----------|-----------|-----|----------|
| Palmbblatt | naturbelassen | 17       | 12        | 200 | 3391     |
| Palmbblatt | naturbelassen | 18       | 18        | 100 | 3392     |
| Palmbblatt | naturbelassen | 25       | 16        | 100 | 3394     |

**Teller naturessse ohne Rand, rechteckig**

| Material  | Farbe         | Länge cm | Breite cm | Höhe cm | VE  | Art. Nr. |
|-----------|---------------|----------|-----------|---------|-----|----------|
| Palmblatt | naturbelassen | 24       | 16        | 1.5     | 100 | 19014    |

**Teller naturessse, quadratisch**

| Material  | Farbe         | Länge cm | Breite cm | Höhe cm | VE  | Art. Nr. |
|-----------|---------------|----------|-----------|---------|-----|----------|
| Palmblatt | naturbelassen | 25       | 25        | 1.5     | 100 | 19470    |

**Eye Leaf naturessse, oval**

| Material  | Farbe         | Länge cm | Breite cm | Höhe cm | VE  | Art. Nr. |
|-----------|---------------|----------|-----------|---------|-----|----------|
| Palmblatt | naturbelassen | 11       | 6         | 1       | 400 | 18852    |
| Palmblatt | naturbelassen | 23       | 12        | 2.3     | 200 | 18853    |
| Palmblatt | naturbelassen | 28       | 15        | 3       | 100 | 18854    |

**Eye Leaf naturessse, oval, 2-teilig**

| Material  | Farbe         | Länge cm | Breite cm | Höhe cm | VE  | Art. Nr. |
|-----------|---------------|----------|-----------|---------|-----|----------|
| Palmblatt | naturbelassen | 28       | 15        | 3       | 100 | 18855    |

**Dip-Schale naturessse, quadratisch**

| Material  | Farbe         | Länge cm | Breite cm | Höhe cm | VE  | Art. Nr. |
|-----------|---------------|----------|-----------|---------|-----|----------|
| Palmblatt | naturbelassen | 6        | 6         | 1.5     | 400 | 19466    |

**Dip-Schale naturessse, quadratisch**

| Material  | Farbe         | Länge cm | Breite cm | Höhe cm | VE  | Art. Nr. |
|-----------|---------------|----------|-----------|---------|-----|----------|
| Palmblatt | naturbelassen | 7        | 7         | 2.5     | 600 | 3583     |

**Dip-Schale naturessse, quadratisch**

| Material  | Farbe         | Länge cm | Breite cm | Höhe cm | VE  | Art. Nr. |
|-----------|---------------|----------|-----------|---------|-----|----------|
| Palmblatt | naturbelassen | 9        | 9         | 2.2     | 200 | 19467    |

**Dip-Schale naturessse, rechteckig**

| Material  | Farbe         | Länge cm | Breite cm | Höhe cm | VE  | Art. Nr. |
|-----------|---------------|----------|-----------|---------|-----|----------|
| Palmblatt | naturbelassen | 12       | 7         | 2.5     | 400 | 3584     |

**Schale naturessse, quadratisch**

| Material  | Farbe         | Länge cm | Breite cm | Höhe cm | VE  | Art. Nr. |
|-----------|---------------|----------|-----------|---------|-----|----------|
| Palmblatt | naturbelassen | 14       | 14        | 4.5     | 100 | 19468    |

**Schale naturessse, rechteckig**

| Material  | Farbe         | Länge cm | Breite cm | Höhe cm | VE  | Art. Nr. |
|-----------|---------------|----------|-----------|---------|-----|----------|
| Palmblatt | naturbelassen | 16       | 13        | 3       | 100 | 19471    |





### Kheops naturesse



| Material   | Farbe         | Länge cm | Breite cm | Höhe cm | Deckel | VE  | Art. Nr. |
|------------|---------------|----------|-----------|---------|--------|-----|----------|
| Palmbblatt | naturbelassen | 16       | 16        | 4.5     | N279   | 100 | N140     |



### Bowle naturesse



| Material   | Farbe         | Inhalt ml | Ø cm | Höhe cm | VE  | Art. Nr. |
|------------|---------------|-----------|------|---------|-----|----------|
| Palmbblatt | naturbelassen | 350       | 18   | 3.5     | 100 | 5035     |
| Palmbblatt | naturbelassen | 400       | 20   | 3.5     | 100 | 5036     |



### Suppenbowle naturesse



| Material   | Farbe         | Inhalt ml | Ø cm | Höhe cm | VE  | Art. Nr. |
|------------|---------------|-----------|------|---------|-----|----------|
| Palmbblatt | naturbelassen | 400       | 15.5 | 5       | 100 | 15190    |



### Suppenbowle naturesse



| Material   | Farbe         | Inhalt ml | Ø cm | Höhe cm | VE  | Art. Nr. |
|------------|---------------|-----------|------|---------|-----|----------|
| Palmbblatt | naturbelassen | 500       | 14   | 6       | 100 | 10759    |



### Suppenbowle naturesse



| Material   | Farbe         | Inhalt ml | Ø cm | Höhe cm | VE  | Art. Nr. |
|------------|---------------|-----------|------|---------|-----|----------|
| Palmbblatt | naturbelassen | 650       | 16   | 5       | 100 | 19441    |



### Bowle Trigon naturesse



| Material   | Farbe         | Inhalt ml | Länge cm | Breite cm | Höhe cm | VE  | Art. Nr. |
|------------|---------------|-----------|----------|-----------|---------|-----|----------|
| Palmbblatt | naturbelassen | 300       | 18       | 17        | 5.5     | 100 | 14645    |
| Palmbblatt | naturbelassen | 600       | 21.1     | 20.4      | 6.6     | 100 | 12172    |



### Teller Elegance naturesse, rund



| Material   | Farbe         | Ø cm | Höhe cm | VE  | Art. Nr. |
|------------|---------------|------|---------|-----|----------|
| Palmbblatt | naturbelassen | 23   | 3.8     | 100 | 20814    |



### Schale naturesse



| Material   | Farbe         | Länge cm | Breite cm | Höhe cm | VE  | Art. Nr. |
|------------|---------------|----------|-----------|---------|-----|----------|
| Palmbblatt | naturbelassen | 18.1     | 8.5       | 4.5     | 300 | 10066    |



### Schale naturesse, oval



| Material   | Farbe         | Länge cm | Breite cm | Höhe cm | VE  | Art. Nr. |
|------------|---------------|----------|-----------|---------|-----|----------|
| Palmbblatt | naturbelassen | 22       | 12.5      | 6       | 100 | 5284     |



**Dip-Schale Boot naturessse**

| Material  | Farbe         | Länge cm | Breite cm | Höhe cm | VE  | Art. Nr. |
|-----------|---------------|----------|-----------|---------|-----|----------|
| Palmblatt | naturbelassen | 11.5     | 6         | 2       | 600 | 10758    |

**Dip-Schale naturessse, rund**

| Material  | Farbe         | Ø cm | Höhe cm | VE  | Art. Nr. |
|-----------|---------------|------|---------|-----|----------|
| Palmblatt | naturbelassen | 6    | 2       | 400 | N732     |

**Dip-Schale naturessse, rund**

| Material  | Farbe         | Ø cm | Höhe cm | VE  | Art. Nr. |
|-----------|---------------|------|---------|-----|----------|
| Palmblatt | naturbelassen | 9.5  | 2.5     | 400 | 15022    |

**Dip-Schale naturessse, rund**

| Material  | Farbe         | Ø cm | Höhe cm | VE  | Art. Nr. |
|-----------|---------------|------|---------|-----|----------|
| Palmblatt | naturbelassen | 12   | 2.5     | 200 | 5029     |

**Triangle naturessse**

| Material  | Farbe         | Länge cm | Breite cm | Höhe cm | VE  | Art. Nr. |
|-----------|---------------|----------|-----------|---------|-----|----------|
| Palmblatt | naturbelassen | 24.5     | 15        | 1.8     | 100 | 12173    |

**Schale Boot naturessse**

| Material  | Farbe         | Inhalt ml | Länge cm | Breite cm | Höhe cm | VE  | Art. Nr. |
|-----------|---------------|-----------|----------|-----------|---------|-----|----------|
| Palmblatt | naturbelassen | 400       | 22       | 13.5      | 4       | 100 | N731     |

**Schale naturessse, oval**

| Material  | Farbe         | Länge cm | Breite cm | Höhe cm | VE  | Art. Nr. |
|-----------|---------------|----------|-----------|---------|-----|----------|
| Palmblatt | naturbelassen | 30.8     | 24.5      | 5.5     | 100 | 19473    |

**Platte naturessse, rechteckig**

| Material  | Farbe         | Länge cm | Breite cm | Norm   | VE  | Art. Nr. |
|-----------|---------------|----------|-----------|--------|-----|----------|
| Palmblatt | naturbelassen | 32.5     | 26.5      | GN 1/2 | 100 | 19472    |

**Platte naturessse, oval**

| Material  | Farbe         | Länge cm | Breite cm | Höhe cm | Zu Art. Nr. | VE  | Art. Nr. |
|-----------|---------------|----------|-----------|---------|-------------|-----|----------|
| Palmblatt | naturbelassen | 30       | 20        | 2.5     |             | 100 | N135     |
| Palmblatt | naturbelassen | 34.5     | 23.5      | 2.5     | 22866       | 100 | N136     |
| Palmblatt | naturbelassen | 41.5     | 27.5      | 2.5     | 22867       | 100 | N137     |





### Tablett naturessen, oval



| Material   | Farbe         | Länge cm | Breite cm | Höhe cm | Zu Art. Nr. | VE | Art. Nr. |
|------------|---------------|----------|-----------|---------|-------------|----|----------|
| Palmbblatt | naturbelassen | 48       | 24        | 4       | 22868       | 50 | 4747     |



### Teller Cocktail, naturessen mit Glashalter



| Material   | Farbe         | Länge mm | Breite mm | VE  | Art. Nr. |
|------------|---------------|----------|-----------|-----|----------|
| Palmbblatt | naturbelassen | 210      | 210       | 25  | 29952    |
| Palmbblatt | naturbelassen | 210      | 210       | 100 | 29952    |

# Besteck und Spiessli



## BESTECK AUS PAPIER



### Gabel Papier, naturessse

| Material | Farbe | Länge mm | VE    | Art. Nr. |
|----------|-------|----------|-------|----------|
| Papier   | braun | 165      | 100   | 22037    |
| Papier   | braun | 165      | 2'000 | 22037    |



### Messer Papier, naturessse

| Material | Farbe | Länge mm | VE    | Art. Nr. |
|----------|-------|----------|-------|----------|
| Papier   | braun | 165      | 100   | 22038    |
| Papier   | braun | 165      | 2'000 | 22038    |



### Suppenlöffel Papier, naturessse

| Material | Farbe | Länge mm | VE    | Art. Nr. |
|----------|-------|----------|-------|----------|
| Papier   | braun | 165      | 100   | 22039    |
| Papier   | braun | 165      | 2'000 | 22039    |



### Kaffeelöffel Papier, naturessse

| Material | Farbe | Länge mm | VE    | Art. Nr. |
|----------|-------|----------|-------|----------|
| Papier   | braun | 120      | 100   | 22040    |
| Papier   | braun | 120      | 2'000 | 22040    |



### Glacelöffel Papier, naturessse

| Material | Farbe | Länge mm | VE    | Art. Nr. |
|----------|-------|----------|-------|----------|
| Papier   | braun | 95       | 150   | 22041    |
| Papier   | braun | 95       | 3'000 | 22041    |



### Besteckset Papier, naturessse, 3-teilig

Serviette / Gabel / Messer

| Material | Farbe | Länge mm  | Lagen   | VE  | Art. Nr. |
|----------|-------|-----------|---------|-----|----------|
| Papier   | braun | 165 / 165 | 2-lagig | 250 | 24820    |



### Gabel Papier, naturessse

| Material | Farbe | Länge mm | VE    | Art. Nr. |
|----------|-------|----------|-------|----------|
| Papier   | weiss | 165      | 100   | 20795    |
| Papier   | weiss | 165      | 2'000 | 20795    |



### Messer Papier, naturessse

| Material | Farbe | Länge mm | VE    | Art. Nr. |
|----------|-------|----------|-------|----------|
| Papier   | weiss | 165      | 100   | 20796    |
| Papier   | weiss | 165      | 2'000 | 20796    |



### Suppenlöffel Papier, naturessse

| Material | Farbe | Länge mm | VE    | Art. Nr. |
|----------|-------|----------|-------|----------|
| Papier   | weiss | 165      | 100   | 20797    |
| Papier   | weiss | 165      | 2'000 | 20797    |

## Kaffeelöffel Papier, naturessse

| Material | Farbe | Länge mm | VE    | Art. Nr. |
|----------|-------|----------|-------|----------|
| Papier   | weiss | 120      | 100   | 20798    |
| Papier   | weiss | 120      | 2'000 | 20798    |



## Glacelöffel Papier, naturessse

| Material | Farbe | Länge mm | VE    | Art. Nr. |
|----------|-------|----------|-------|----------|
| Papier   | weiss | 95       | 150   | 20799    |
| Papier   | weiss | 95       | 3'000 | 20799    |



## Pommes-Sticker Papier, naturessse

| Material | Farbe | Länge mm | VE    | Art. Nr. |
|----------|-------|----------|-------|----------|
| Papier   | weiss | 88       | 1'000 | 20800    |
| Papier   | weiss | 88       | 6'000 | 20800    |



## BESTECK AUS BAMBUS

### Gabel Bambus

| Material | Farbe         | Länge mm | VE    | Art. Nr. |
|----------|---------------|----------|-------|----------|
| Bambus   | naturbelassen | 170      | 100   | 21282    |
| Bambus   | naturbelassen | 170      | 1'000 | 21282    |



### Messer Bambus

| Material | Farbe         | Länge mm | VE    | Art. Nr. |
|----------|---------------|----------|-------|----------|
| Bambus   | naturbelassen | 170      | 100   | 21283    |
| Bambus   | naturbelassen | 170      | 1'000 | 21283    |



### Suppenlöffel Bambus

| Material | Farbe         | Länge mm | VE    | Art. Nr. |
|----------|---------------|----------|-------|----------|
| Bambus   | naturbelassen | 170      | 100   | 21284    |
| Bambus   | naturbelassen | 170      | 1'000 | 21284    |



### Chopsticks naturessse, paarweise verpackt

| Material | Farbe         | Länge mm | VE    | Art. Nr. |
|----------|---------------|----------|-------|----------|
| Bambus   | naturbelassen | 230      | 250   | 1756     |
| Bambus   | naturbelassen | 230      | 2'000 | 1756     |



### Mini Gabel Bambus

| Material | Farbe         | Länge mm | VE    | Art. Nr. |
|----------|---------------|----------|-------|----------|
| Bambus   | naturbelassen | 97       | 100   | 38598    |
| Bambus   | naturbelassen | 97       | 1'000 | 38598    |



### Mini Löffel Bambus

| Material | Farbe         | Länge mm | VE    | Art. Nr. |
|----------|---------------|----------|-------|----------|
| Bambus   | naturbelassen | 90       | 100   | 38599    |
| Bambus   | naturbelassen | 90       | 1'000 | 38599    |



## BESTECK AUS HOLZ



### Gabel naturessse

| Material | Farbe         | Länge mm | VE    | Art. Nr. |
|----------|---------------|----------|-------|----------|
| Holz     | naturbelassen | 165      | 2'500 | 5553     |



### Messer naturessse

| Material | Farbe         | Länge mm | VE    | Art. Nr. |
|----------|---------------|----------|-------|----------|
| Holz     | naturbelassen | 165      | 2'500 | 5554     |



### Suppenlöffel naturessse

| Material | Farbe         | Länge mm | VE    | Art. Nr. |
|----------|---------------|----------|-------|----------|
| Holz     | naturbelassen | 165      | 2'500 | 5536     |



### Kaffeelöffel naturessse

| Material | Farbe         | Länge mm | VE    | Art. Nr. |
|----------|---------------|----------|-------|----------|
| Holz     | naturbelassen | 110      | 5'000 | 5524     |



### Göffel naturessse

| Material | Farbe         | Länge mm | VE    | Art. Nr. |
|----------|---------------|----------|-------|----------|
| Holz     | naturbelassen | 147      | 2'000 | 11405    |



### Spork Holz, naturessse

| Material | Farbe         | Länge mm | VE    | Art. Nr. |
|----------|---------------|----------|-------|----------|
| Holz     | naturbelassen | 105      | 100   | 14619    |
| Holz     | naturbelassen | 105      | 3'000 | 14619    |



### Glacelöffel naturessse

| Material | Farbe         | Länge mm | VE     | Art. Nr. |
|----------|---------------|----------|--------|----------|
| Holz     | naturbelassen | 96       | 100    | 3138     |
| Holz     | naturbelassen | 96       | 10'000 | 3138     |



### Gabel Holz, naturessse, mit Serviette verpackt

Serviette / Gabel

| Material | Farbe         | Länge mm | Lagen   | VE  | Art. Nr. |
|----------|---------------|----------|---------|-----|----------|
| Holz     | naturbelassen | 160      | 2-lagig | 250 | 20383    |



### Besteckset Holz, naturessse, 2-teilig

Gabel / Messer

| Material | Farbe         | Länge mm  | Lagen   | VE  | Art. Nr. |
|----------|---------------|-----------|---------|-----|----------|
| Holz     | naturbelassen | 160 / 160 | 2-lagig | 400 | 20684    |

## Suppenlöffel Holz, naturrette, mit Serviette verpackt

Serviette / Suppenlöffel



| Material | Farbe         | Länge mm | Lagen   | VE  | Art. Nr. |
|----------|---------------|----------|---------|-----|----------|
| Holz     | naturbelassen | 160      | 2-lagig | 250 | 20382    |



## Besteckset Holz, naturrette, 3-teilig

Serviette / Gabel / Messer



| Material | Farbe         | Länge mm  | Lagen   | VE  | Art. Nr. |
|----------|---------------|-----------|---------|-----|----------|
| Holz     | naturbelassen | 160 / 165 | 2-lagig | 250 | 20381    |



## Besteckset Holz, naturrette, 4-teilig

Serviette / Gabel / Messer / Suppenlöffel



| Material | Farbe         | Länge mm        | Lagen   | VE  | Art. Nr. |
|----------|---------------|-----------------|---------|-----|----------|
| Holz     | naturbelassen | 160 / 160 / 160 | 2-lagig | 250 | 20380    |



## Pommes-Sticker naturrette

| Material | Farbe         | Länge mm | VE     | Art. Nr. |
|----------|---------------|----------|--------|----------|
| Holz     | naturbelassen | 85       | 1'000  | 4626     |
| Holz     | naturbelassen | 85       | 10'000 | 4626     |
| Holz     | naturbelassen | 140      | 1'000  | N763     |
| Holz     | naturbelassen | 140      | 10'000 | N763     |



## Pommes-Gabel naturrette

| Material | Farbe         | Länge mm | VE    | Art. Nr. |
|----------|---------------|----------|-------|----------|
| Holz     | naturbelassen | 165      | 1'000 | 30464    |



## Rührstäbchen naturrette in Dispenserbox

| Material | Farbe         | Länge mm | VE     | Art. Nr. |
|----------|---------------|----------|--------|----------|
| Holz     | naturbelassen | 114      | 1'000  | 5092     |
| Holz     | naturbelassen | 114      | 10'000 | 5092     |
| Holz     | naturbelassen | 140      | 1'000  | 3218     |
| Holz     | naturbelassen | 140      | 10'000 | 3218     |
| Holz     | naturbelassen | 155      | 1'000  | N180     |
| Holz     | naturbelassen | 155      | 10'000 | N180     |
| Holz     | naturbelassen | 190      | 1'000  | 2469     |
| Holz     | naturbelassen | 190      | 10'000 | 2469     |



## Rührstäbchen naturrette, einzeln gehüllt, in Dispenserbox

| Material | Farbe         | Länge mm | VE     | Art. Nr. |
|----------|---------------|----------|--------|----------|
| Holz     | naturbelassen | 114      | 1'000  | 11406    |
| Holz     | naturbelassen | 114      | 10'000 | 11406    |
| Holz     | naturbelassen | 140      | 1'000  | 11408    |
| Holz     | naturbelassen | 140      | 10'000 | 11408    |
| Holz     | naturbelassen | 190      | 1'000  | 13786    |
| Holz     | naturbelassen | 190      | 10'000 | 13786    |



## BESTECK AUS CPLA



### Gabel naturessse, weiss, REUSABLE



| Material | Farbe | Länge mm | VE    | Art. Nr. |
|----------|-------|----------|-------|----------|
| CPLA     | weiss | 168      | 50    | 23133    |
| CPLA     | weiss | 168      | 1'000 | 23133    |



### Messer naturessse, weiss, REUSABLE



| Material | Farbe | Länge mm | VE    | Art. Nr. |
|----------|-------|----------|-------|----------|
| CPLA     | weiss | 168      | 1'000 | 23134    |



### Suppenlöffel naturessse, weiss, REUSABLE



| Material | Farbe | Länge mm | VE    | Art. Nr. |
|----------|-------|----------|-------|----------|
| CPLA     | weiss | 168      | 1'000 | 23135    |



### Kaffeelöffel naturessse, weiss, REUSABLE



| Material | Farbe | Länge mm | VE    | Art. Nr. |
|----------|-------|----------|-------|----------|
| CPLA     | weiss | 128      | 1'000 | 23136    |



### Spork naturessse, weiss, REUSABLE



| Material | Farbe | Länge mm | VE    | Art. Nr. |
|----------|-------|----------|-------|----------|
| CPLA     | weiss | 124      | 1'000 | 31819    |



### Glacelöffel naturessse, weiss, REUSABLE



| Material | Farbe | Länge mm | VE    | Art. Nr. |
|----------|-------|----------|-------|----------|
| CPLA     | weiss | 98       | 100   | 30099    |
| CPLA     | weiss | 98       | 2'000 | 30099    |



### Glacelöffel naturessse



| Material | Farbe    | Länge mm | VE    | Art. Nr. |
|----------|----------|----------|-------|----------|
| PLA      | glasklar | 98       | 100   | 16561    |
| PLA      | glasklar | 98       | 2'000 | 16561    |



### Gabel naturessse, weiss, einzeln verpackt



| Material | Farbe | Länge mm | VE  | Art. Nr. |
|----------|-------|----------|-----|----------|
| CPLA     | weiss | 168      | 500 | 23138    |



### Messer naturessse, weiss, einzeln verpackt



| Material | Farbe | Länge mm | VE  | Art. Nr. |
|----------|-------|----------|-----|----------|
| CPLA     | weiss | 168      | 500 | 23139    |



### Löffel naturessse, weiss, einzeln verpackt



| Material | Farbe | Länge mm | VE  | Art. Nr. |
|----------|-------|----------|-----|----------|
| CPLA     | weiss | 168      | 500 | 23140    |



### Kaffeelöffel naturessse, weiss, einzeln verpackt



| Material | Farbe | Länge mm | VE  | Art. Nr. |
|----------|-------|----------|-----|----------|
| CPLA     | weiss | 128      | 500 | 23141    |



### Paddle-Spork naturessse, weiss einzeln verpackt



| Material | Farbe | Länge mm | VE  | Art. Nr. |
|----------|-------|----------|-----|----------|
| CPLA     | weiss | 168      | 500 | 23137    |



### Besteckset naturessse REUSABLE, weiss, 3-teilig

Serviette / Gabel / Messer



| Material | Farbe | Länge mm  | VE  | Art. Nr. |
|----------|-------|-----------|-----|----------|
| CPLA     | weiss | 168 / 168 | 250 | 23142    |



### Besteckset naturessse REUSABLE, weiss, 4-teilig

Serviette / Gabel / Messer / Kaffeelöffel



| Material | Farbe | Länge mm        | VE  | Art. Nr. |
|----------|-------|-----------------|-----|----------|
| CPLA     | weiss | 168 / 168 / 128 | 250 | 23143    |



### Gabel REUSABLE



| Material | Farbe   | Länge mm | VE    | Art. Nr. |
|----------|---------|----------|-------|----------|
| CPLA     | schwarz | 168      | 1'000 | 23797    |



### Messer naturessse, schwarz, REUSABLE



| Material | Farbe   | Länge mm | VE    | Art. Nr. |
|----------|---------|----------|-------|----------|
| CPLA     | schwarz | 168      | 1'000 | 23798    |



### Suppenlöffel naturessse REUSABLE



| Material | Farbe   | Länge mm | VE    | Art. Nr. |
|----------|---------|----------|-------|----------|
| CPLA     | schwarz | 168      | 1'000 | 23799    |



### Kaffeelöffel naturessse, schwarz, REUSABLE



| Material | Farbe   | Länge mm | Einheit Stück | VE    | Art. Nr. |
|----------|---------|----------|---------------|-------|----------|
| CPLA     | schwarz | 128      | 1000          | 1'000 | 23800    |



### Spork REUSABLE naturessse



| Material | Farbe   | Länge mm | VE    | Art. Nr. |
|----------|---------|----------|-------|----------|
| CPLA     | schwarz | 124      | 1'000 | 31818    |



### Snackgabel naturessse, schwarz



| Material | Farbe   | Länge mm | VE    | Art. Nr. |
|----------|---------|----------|-------|----------|
| CPLA     | schwarz | 132      | 1'000 | 24867    |





### Minigabel naturessse, schwarz



| Material | Farbe   | Länge mm | VE    | Art. Nr. |
|----------|---------|----------|-------|----------|
| CPLA     | schwarz | 100      | 1'000 | 19348    |



### Minilöffel naturessse, schwarz



| Material | Farbe   | Länge mm | VE    | Art. Nr. |
|----------|---------|----------|-------|----------|
| CPLA     | schwarz | 100      | 1'000 | 19349    |



### Gabel naturessse, schwarz, einzeln verpackt



| Material | Farbe   | Länge mm | VE  | Art. Nr. |
|----------|---------|----------|-----|----------|
| CPLA     | schwarz | 165      | 500 | 19782    |



### Messer naturessse, schwarz, einzeln verpackt



| Material | Farbe   | Länge mm | VE  | Art. Nr. |
|----------|---------|----------|-----|----------|
| CPLA     | schwarz | 165      | 500 | 19781    |



### Suppenlöffel naturessse, schwarz, einzeln verpackt



| Material | Farbe   | Länge mm | VE  | Art. Nr. |
|----------|---------|----------|-----|----------|
| CPLA     | schwarz | 165      | 500 | 19783    |



### Kaffeelöffel naturessse, schwarz, einzeln verpackt



| Material | Farbe   | Länge mm | VE    | Art. Nr. |
|----------|---------|----------|-------|----------|
| CPLA     | schwarz | 128      | 1'000 | 23095    |



### Paddle-Spork naturessse, schwarz einzeln verpackt



| Material | Farbe   | Länge mm | Einheit Stk. | VE  | Art. Nr. |
|----------|---------|----------|--------------|-----|----------|
| CPLA     | schwarz | 168      | 500          | 500 | 23801    |



### Gabel naturessse REUSABLE, schwarz, mit Serviette verpackt



| Material | Farbe   | Länge mm | Lagen   | VE  | Art. Nr. |
|----------|---------|----------|---------|-----|----------|
| CPLA     | schwarz | 165      | 2-lagig | 500 | 30466    |



### Löffel naturessse, schwarz, REUSABLE, mit Serviette verpackt



| Material | Farbe   | Länge mm | Lagen   | VE  | Art. Nr. |
|----------|---------|----------|---------|-----|----------|
| CPLA     | schwarz | 165      | 2-lagig | 500 | 30467    |



### Besteckset naturessse, schwarz, REUSABLE, 3-teilig

Serviette / Gabel / Messer



| Material | Farbe   | Länge mm  | Lagen   | VE  | Art. Nr. |
|----------|---------|-----------|---------|-----|----------|
| CPLA     | schwarz | 168 / 168 | 2-lagig | 250 | 23802    |

## Besteckset naturessse, schwarz, REUSABLE, 4-teilig

Serviette / Gabel / Messer / Suppenlöffel



| Material | Farbe   | Länge mm        | Lagen   | VE  | Art. Nr. |
|----------|---------|-----------------|---------|-----|----------|
| CPLA     | schwarz | 168 / 168 / 168 | 2-lagig | 250 | 23803    |



## Gabel naturessse, beige



| Material | Farbe | Länge mm | VE    | Art. Nr. |
|----------|-------|----------|-------|----------|
| CPLA     | beige | 168      | 1'000 | 13028    |



## Messer naturessse, beige



| Material | Farbe | Länge mm | VE    | Art. Nr. |
|----------|-------|----------|-------|----------|
| CPLA     | beige | 168      | 1'000 | 13029    |



## Suppenlöffel naturessse, beige



| Material | Farbe | Länge mm | VE    | Art. Nr. |
|----------|-------|----------|-------|----------|
| CPLA     | beige | 168      | 1'000 | 13030    |



## Kaffeelöffel naturessse, beige



| Material | Farbe | Länge mm | VE    | Art. Nr. |
|----------|-------|----------|-------|----------|
| CPLA     | beige | 128      | 1'000 | 13031    |



## Besteckset naturessse, beige, REUSABLE, 3-teilig

Serviette / Gabel / Messer



| Material | Farbe | Länge mm  | Lagen   | VE  | Art. Nr. |
|----------|-------|-----------|---------|-----|----------|
| CPLA     | beige | 168 / 168 | 2-lagig | 250 | 30468    |



## Besteckset naturessse REUSABLE, beige, 4-teilig

Serviette / Gabel / Messer / Kaffeelöffel



| Material | Farbe | Länge mm        | Lagen   | VE  | Art. Nr. |
|----------|-------|-----------------|---------|-----|----------|
| CPLA     | beige | 168 / 168 / 128 | 2-lagig | 250 | 30469    |



## Rührstäbchen naturessse



| Material | Farbe | Länge mm | VE    | Art. Nr. |
|----------|-------|----------|-------|----------|
| CPLA     | weiss | 131      | 3'000 | 11436    |



## BESTECK AUS METALL

### Gabel REUSABLE



| Material  | Farbe  | Länge mm | VE  | Art. Nr. |
|-----------|--------|----------|-----|----------|
| Edelstahl | silber | 203      | 60  | 22908    |
| Edelstahl | silber | 203      | 360 | 22908    |



**Messer REUSABLE**

| Material  | Farbe  | Länge mm | VE  | Art. Nr. |
|-----------|--------|----------|-----|----------|
| Edelstahl | silber | 234      | 60  | 22906    |
| Edelstahl | silber | 234      | 360 | 22906    |

**Suppenlöffel REUSABLE**

| Material  | Farbe  | Länge mm | VE  | Art. Nr. |
|-----------|--------|----------|-----|----------|
| Edelstahl | silber | 206      | 60  | 22907    |
| Edelstahl | silber | 206      | 360 | 22907    |

**Kaffeelöffel REUSABLE**

| Material  | Farbe  | Länge mm | VE  | Art. Nr. |
|-----------|--------|----------|-----|----------|
| Edelstahl | silber | 144      | 60  | 22909    |
| Edelstahl | silber | 144      | 360 | 22909    |

**BESTECK AUS KUNSTSTOFF****Gabel weiss, light**

| Material | Farbe | Länge mm | VE    | Art. Nr. |
|----------|-------|----------|-------|----------|
| PS       | weiss | 180      | 2'000 | 3124     |

**Messer weiss, light**

| Material | Farbe | Länge mm | VE    | Art. Nr. |
|----------|-------|----------|-------|----------|
| PS       | weiss | 180      | 2'000 | 3125     |

**Suppenlöffel weiss, light**

| Material | Farbe | Länge mm | VE    | Art. Nr. |
|----------|-------|----------|-------|----------|
| PS       | weiss | 180      | 2'000 | 3126     |

**Kaffeelöffel weiss, light**

| Material | Farbe | Länge mm | VE    | Art. Nr. |
|----------|-------|----------|-------|----------|
| PS       | weiss | 126      | 2'000 | 5241     |

**Besteckset weiss, light, 3-teilig**

Serviette / Gabel / Messer

| Material | Farbe | Länge mm  | Lagen   | VE  | Art. Nr. |
|----------|-------|-----------|---------|-----|----------|
| PS       | weiss | 180 / 180 | 2-lagig | 500 | 5796     |

**Gabel schwarz, light**

| Material | Farbe   | Länge mm | VE    | Art. Nr. |
|----------|---------|----------|-------|----------|
| PS       | schwarz | 180      | 2'000 | 11439    |

**Messer schwarz, light**

| Material | Farbe   | Länge mm | VE    | Art. Nr. |
|----------|---------|----------|-------|----------|
| PS       | schwarz | 180      | 2'000 | 11440    |

## Suppenlöffel schwarz, light

| Material | Farbe   | Länge mm | VE    | Art. Nr. |
|----------|---------|----------|-------|----------|
| PS       | schwarz | 180      | 2'000 | 11441    |



## Kaffeelöffel schwarz, light

| Material | Farbe   | Länge mm | VE    | Art. Nr. |
|----------|---------|----------|-------|----------|
| PS       | schwarz | 126      | 2'000 | 11442    |



## Besteckset schwarz, light, 3-teilig

Serviette / Gabel / Messer

| Material | Farbe   | Länge mm  | Lagen   | VE  | Art. Nr. |
|----------|---------|-----------|---------|-----|----------|
| PS       | schwarz | 180 / 180 | 2-lagig | 500 | 11443    |



## Besteckset glasklar, light, 3-teilig

Serviette / Gabel / Messer

| Material | Farbe    | Länge mm  | Lagen   | VE  | Art. Nr. |
|----------|----------|-----------|---------|-----|----------|
| PS       | glasklar | 180 / 180 | 2-lagig | 500 | 13199    |



## Gabel glasklar, maxi

| Material | Farbe    | Länge mm | VE    | Art. Nr. |
|----------|----------|----------|-------|----------|
| PS       | glasklar | 129      | 1'000 | 15600    |
| PS       | glasklar | 183      | 1'000 | 2001     |



## Messer glasklar, maxi

| Material | Farbe    | Länge mm | VE    | Art. Nr. |
|----------|----------|----------|-------|----------|
| PS       | glasklar | 190      | 1'000 | 2003     |



## Suppenlöffel glasklar, maxi

| Material | Farbe    | Länge mm | VE    | Art. Nr. |
|----------|----------|----------|-------|----------|
| PS       | glasklar | 170      | 1'000 | 2000     |



## Kaffeelöffel glasklar, maxi

| Material | Farbe    | Länge mm | VE    | Art. Nr. |
|----------|----------|----------|-------|----------|
| PS       | glasklar | 129      | 1'000 | 2830     |



## Minigabel

| Material | Farbe    | Länge mm | VE    | Art. Nr. |
|----------|----------|----------|-------|----------|
| PS       | glasklar | 100      | 500   | 2755     |
| PS       | glasklar | 100      | 5'000 | 2755     |



## Minilöffel

| Material | Farbe    | Länge mm | VE    | Art. Nr. |
|----------|----------|----------|-------|----------|
| PS       | glasklar | 100      | 500   | 2756     |
| PS       | glasklar | 100      | 5'000 | 2756     |



**Gabel glasklar, maxi, einzeln verpackt**

| Material | Farbe    | Länge mm | VE    | Art. Nr. |
|----------|----------|----------|-------|----------|
| PS       | glasklar | 183      | 1'000 | 2940     |

**Messer glasklar, maxi, einzeln verpackt**

| Material | Farbe    | Länge mm | VE    | Art. Nr. |
|----------|----------|----------|-------|----------|
| PS       | glasklar | 190      | 1'000 | 2941     |

**Suppenlöffel glasklar, maxi, einzeln verpackt**

| Material | Farbe    | Länge mm | VE    | Art. Nr. |
|----------|----------|----------|-------|----------|
| PS       | glasklar | 170      | 1'000 | 1243     |

**Müseli- & Dessertlöffel glasklar, maxi, einzeln verpackt**

| Material | Farbe    | Länge mm | VE    | Art. Nr. |
|----------|----------|----------|-------|----------|
| PS       | glasklar | 145      | 1'000 | 14636    |

**Kaffeelöffel glasklar, maxi, einzeln verpackt**

| Material | Farbe    | Länge mm | VE    | Art. Nr. |
|----------|----------|----------|-------|----------|
| PS       | glasklar | 129      | 1'000 | N108     |

**Suppenlöffel glasklar, maxi, mit Serviette verpackt**

Serviette / Löffel

| Material | Farbe    | Länge mm | Lagen   | VE  | Art. Nr. |
|----------|----------|----------|---------|-----|----------|
| PS       | glasklar | 170      | 2-lagig | 500 | N086     |

**Gabel glasklar, maxi, mit Serviette verpackt**

Serviette / Gabel

| Material | Farbe    | Länge mm | Lagen   | VE  | Art. Nr. |
|----------|----------|----------|---------|-----|----------|
| PS       | glasklar | 183      | 2-lagig | 500 | N149     |

**Besteckset glasklar, maxi, 2-teilig**

Gabel / Messer

| Material | Farbe    | Länge mm  | VE  | Art. Nr. |
|----------|----------|-----------|-----|----------|
| PS       | glasklar | 183 / 190 | 500 | 11179    |

**Besteckset glasklar, maxi, 3-teilig**

Serviette / Gabel / Messer

| Material | Farbe    | Länge mm  | Lagen   | VE  | Art. Nr. |
|----------|----------|-----------|---------|-----|----------|
| PS       | glasklar | 183 / 190 | 2-lagig | 500 | 2040     |

**Besteckset glasklar, maxi, 3-teilig**

Serviette / Gabel / Suppenlöffel

| Material | Farbe    | Länge mm  | Lagen   | VE  | Art. Nr. |
|----------|----------|-----------|---------|-----|----------|
| PS       | glasklar | 183 / 170 | 2-lagig | 500 | N756     |

## Besteckset glasklar, maxi, 4-teilig

Serviette / Gabel / Messer / Kaffeelöffel

| Material | Farbe    | Länge mm        | Lagen   | VE  | Art. Nr. |
|----------|----------|-----------------|---------|-----|----------|
| PS       | glasklar | 183 / 190 / 129 | 2-lagig | 500 | N726     |



## Besteckset Goa, 3-teilig

Gabel / Messer / Suppenlöffel

| Material  | Farbe          | Länge mm        | VE  | Art. Nr. |
|-----------|----------------|-----------------|-----|----------|
| PS/Metall | schwarz/Silber | 175 / 175 / 175 | 100 | 2747     |



## Eislöffel assortiert

| Material | Farbe      | Länge mm | Einheit          | VE | Art. Nr. |
|----------|------------|----------|------------------|----|----------|
| PS       | assortiert | 95       | 10 × ca. 600 Stk | 1  | 39353    |



## Göffel

| Material | Farbe    | Länge mm | VE    | Art. Nr. |
|----------|----------|----------|-------|----------|
| PS       | glasklar | 80       | 2'000 | N563     |



## Pommes-Sticks

| Material | Farbe    | Länge mm | VE    | Art. Nr. |
|----------|----------|----------|-------|----------|
| PS       | glasklar | 85       | 1'000 | N511     |
| PS       | glasklar | 85       | 5'000 | N511     |



## Rührstäbchen lang

| Material | Farbe    | Länge mm | VE    | Art. Nr. |
|----------|----------|----------|-------|----------|
| PS       | glasklar | 150      | 500   | 2023     |
| PS       | glasklar | 150      | 5'000 | 2023     |



## Rührstäbchen

| Material | Farbe | Länge mm | VE    | Art. Nr. |
|----------|-------|----------|-------|----------|
| PS       | weiss | 130      | 1'000 | 5304     |
| PS       | weiss | 130      | 5'000 | 5304     |



## Rührstäbchen in Dispenserbox

| Material | Farbe | Länge mm | VE     | Art. Nr. |
|----------|-------|----------|--------|----------|
| PS       | weiss | 130      | 2'000  | 5305     |
| PS       | weiss | 130      | 12'000 | 5305     |





## Salatbesteck

| Material | Farbe    | Länge cm | VE | Art. Nr. |
|----------|----------|----------|----|----------|
| PS       | glasklar | 25       | 5  | 30708    |
| PS       | glasklar | 25       | 50 | 30708    |

## SPIESSE UND STICKS



### Family-Party-Spiess

Runder Boden Ø 100 mm

| Material | Farbe         | Länge mm | Ø mm | Einheit Stk. | VE | Art. Nr. |
|----------|---------------|----------|------|--------------|----|----------|
| Holz     | naturbelassen | 170      | 5    | 50           | 1  | 19949    |



### Alu-Formen, rund zu Family-Party-Spiess



| Material | Inhalt ml | Ø mm | Höhe mm | Zu Art. Nr. | VE  | Art. Nr.  |
|----------|-----------|------|---------|-------------|-----|-----------|
| Alu      | 500       | 142  | 45      | 19949       | 100 | 21160.100 |
| Alu      | 500       | 142  | 45      | 19949       | 400 | 21160     |



### Bambus-Spiesse 3mm

| Material | Farbe         | Länge mm | Ø mm | VE     | Art. Nr. |
|----------|---------------|----------|------|--------|----------|
| Bambus   | naturbelassen | 200      | 3    | 500    | 4001     |
| Bambus   | naturbelassen | 200      | 3    | 10'000 | 4001     |
| Bambus   | naturbelassen | 250      | 3    | 500    | 4002     |
| Bambus   | naturbelassen | 250      | 3    | 10'000 | 4002     |



### Bambus-Spiesse flach

Das Grillgut dreht beim Wenden mit

| Material | Farbe         | Länge mm | Breite mm | VE    | Art. Nr. |
|----------|---------------|----------|-----------|-------|----------|
| Bambus   | naturbelassen | 150      | 6         | 500   | 11445    |
| Bambus   | naturbelassen | 150      | 6         | 5'000 | 11445    |
| Bambus   | naturbelassen | 200      | 6         | 500   | 4255     |
| Bambus   | naturbelassen | 200      | 6         | 5'000 | 4255     |
| Bambus   | naturbelassen | 250      | 6         | 500   | 11446    |
| Bambus   | naturbelassen | 250      | 6         | 5'000 | 11446    |
| Bambus   | naturbelassen | 300      | 6         | 500   | 11447    |
| Bambus   | naturbelassen | 300      | 6         | 5'000 | 11447    |



### Spiesse 3mm

| Material | Farbe         | Länge mm | Ø mm | VE     | Art. Nr. |
|----------|---------------|----------|------|--------|----------|
| Holz     | naturbelassen | 125      | 3    | 500    | 4030     |
| Holz     | naturbelassen | 125      | 3    | 10'000 | 4030     |
| Holz     | naturbelassen | 165      | 3    | 500    | 4253     |
| Holz     | naturbelassen | 165      | 3    | 10'000 | 4253     |
| Holz     | naturbelassen | 200      | 3    | 500    | 4017     |
| Holz     | naturbelassen | 200      | 3    | 10'000 | 4017     |
| Holz     | naturbelassen | 250      | 3    | 500    | 4018     |
| Holz     | naturbelassen | 250      | 3    | 10'000 | 4018     |



**Spiesse 6mm**

| Material | Farbe         | Länge mm | Ø mm | VE    | Art. Nr. |
|----------|---------------|----------|------|-------|----------|
| Holz     | naturbelassen | 300      | 6    | 250   | 4061     |
| Holz     | naturbelassen | 300      | 6    | 2'500 | 4061     |
| Holz     | naturbelassen | 400      | 6    | 250   | 4000     |
| Holz     | naturbelassen | 400      | 6    | 2'500 | 4000     |

**Spiesse Lolly, flach**

| Material | Farbe         | Länge mm | Breite mm | Stärke mm | VE    | Art. Nr. |
|----------|---------------|----------|-----------|-----------|-------|----------|
| Holz     | naturbelassen | 200      | 10        | 2         | 250   | 4007     |
| Holz     | naturbelassen | 200      | 10        | 2         | 5'000 | 4007     |

**Fleischvogel-Spiessli**

| Material | Farbe         | Länge mm | Ø mm | VE     | Art. Nr. |
|----------|---------------|----------|------|--------|----------|
| Holz     | naturbelassen | 80       | 2.2  | 1'000  | 4327     |
| Holz     | naturbelassen | 80       | 2.2  | 30'000 | 4327     |

**Zahnstocher in Dose à 200 Stück**

| Material | Farbe         | Länge mm | Ø mm | Einheit        | VE  | Art. Nr. |
|----------|---------------|----------|------|----------------|-----|----------|
| Holz     | naturbelassen | 65       | 2.2  | Dose à 200 Stk | 240 | 15041    |

**Zahnstocher in weissem Papier, einzeln gehült**

| Material | Farbe         | Länge mm | Ø mm | VE     | Art. Nr. |
|----------|---------------|----------|------|--------|----------|
| Holz     | naturbelassen | 65       | 2    | 1'000  | 5199     |
| Holz     | naturbelassen | 65       | 2    | 12'000 | 5199     |

**Zahnstocher CH-Fahne**

| Material | Farbe | Länge mm | Breite mm | Höhe mm | VE    | Art. Nr. |
|----------|-------|----------|-----------|---------|-------|----------|
| Holz     | rot   | 80       | 35        | 25      | 50    | 29043    |
| Holz     | rot   | 80       | 35        | 25      | 1'000 | 29043    |

**Stick Prisma**

| Material | Farbe   | Länge mm | VE    | Art. Nr. |
|----------|---------|----------|-------|----------|
| PS       | schwarz | 100      | 3'000 | N481     |

**Stick Fuji**

| Material | Farbe | Länge mm | VE    | Art. Nr. |
|----------|-------|----------|-------|----------|
| Bambus   | rot   | 120      | 250   | 11397    |
| Bambus   | rot   | 120      | 4'000 | 11397    |
| Bambus   | gelb  | 120      | 250   | 11398    |
| Bambus   | gelb  | 120      | 4'000 | 11398    |





### Stick Atami / Kita / Kyoto



| Material | Farbe       | Länge mm | VE    | Art. Nr. |
|----------|-------------|----------|-------|----------|
| Bambus   | rot/schwarz | 90       | 250   | 11399    |
| Bambus   | rot/schwarz | 90       | 4'000 | 11399    |
| Bambus   | rot/schwarz | 70       | 250   | 11401    |
| Bambus   | rot/schwarz | 70       | 4'000 | 11401    |
| Bambus   | rot         | 90       | 250   | 11402    |
| Bambus   | rot         | 90       | 4'000 | 11402    |



### Stick Saigon



| Material | Farbe         | Länge mm | VE    | Art. Nr. |
|----------|---------------|----------|-------|----------|
| Bambus   | naturbelassen | 40       | 250   | 2677     |
| Bambus   | naturbelassen | 40       | 4'000 | 2677     |
| Bambus   | naturbelassen | 60       | 250   | 10122    |
| Bambus   | naturbelassen | 60       | 4'000 | 10122    |
| Bambus   | naturbelassen | 90       | 250   | 11394    |
| Bambus   | naturbelassen | 90       | 4'000 | 11394    |
| Bambus   | naturbelassen | 105      | 250   | 2760     |
| Bambus   | naturbelassen | 105      | 4'000 | 2760     |
| Bambus   | naturbelassen | 120      | 250   | 2761     |
| Bambus   | naturbelassen | 120      | 4'000 | 2761     |
| Bambus   | naturbelassen | 150      | 250   | 11395    |
| Bambus   | naturbelassen | 150      | 4'000 | 11395    |
| Bambus   | naturbelassen | 180      | 250   | 11396    |
| Bambus   | naturbelassen | 180      | 4'000 | 11396    |



### Stick Saigon Twisted



| Material | Farbe                 | Länge mm | VE    | Art. Nr. |
|----------|-----------------------|----------|-------|----------|
| Bambus   | naturbelassen/schwarz | 80       | 250   | 10054    |
| Bambus   | naturbelassen/schwarz | 80       | 4'000 | 10054    |
| Bambus   | naturbelassen/schwarz | 120      | 250   | 10055    |
| Bambus   | naturbelassen/schwarz | 120      | 4'000 | 10055    |



### Stick Mumbai



| Material | Farbe                 | Länge mm | VE    | Art. Nr. |
|----------|-----------------------|----------|-------|----------|
| Bambus   | naturbelassen/schwarz | 80       | 250   | 10052    |
| Bambus   | naturbelassen/schwarz | 80       | 4'000 | 10052    |
| Bambus   | naturbelassen/schwarz | 120      | 250   | 10053    |
| Bambus   | naturbelassen/schwarz | 120      | 4'000 | 10053    |



### Stick Tokyo



| Material | Farbe         | Länge mm | VE    | Art. Nr. |
|----------|---------------|----------|-------|----------|
| Bambus   | naturbelassen | 90       | 250   | 2762     |
| Bambus   | naturbelassen | 90       | 4'000 | 2762     |
| Bambus   | naturbelassen | 120      | 250   | 2763     |
| Bambus   | naturbelassen | 120      | 4'000 | 2763     |
| Bambus   | naturbelassen | 140      | 250   | N181     |
| Bambus   | naturbelassen | 140      | 4'000 | N181     |
| Bambus   | naturbelassen | 180      | 250   | N334     |
| Bambus   | naturbelassen | 180      | 4'000 | N334     |



### Bambuszangen



| Material | Farbe         | Länge mm | VE    | Art. Nr. |
|----------|---------------|----------|-------|----------|
| Bambus   | naturbelassen | 80       | 100   | 2479     |
| Bambus   | naturbelassen | 80       | 1'000 | 2479     |

# Servietten und Tableware



# SERVIETTEN UND TISCHLÄUFER LINCOR



## Serviette Lincor Cocktail champagne, almond



| Material | Farbe     | Sujet  | Grösse cm | Falz | VE    | Art. Nr. |
|----------|-----------|--------|-----------|------|-------|----------|
| Lincor   | champagne | almond | 25 x 25   | 1/4  | 50    | 16758    |
| Lincor   | champagne | almond | 25 x 25   | 1/4  | 1'000 | 16758    |



## Serviette Lincor Cocktail white / silver grey, bordure



| Material | Farbe | Sujet   | Grösse cm | Falz | VE    | Art. Nr. |
|----------|-------|---------|-----------|------|-------|----------|
| Lincor   | weiss | bordure | 25 x 25   | 1/4  | 50    | 16760    |
| Lincor   | weiss | bordure | 25 x 25   | 1/4  | 1'000 | 16760    |



## Serviette Lincor Cocktail apple green



| Material | Farbe       | Sujet | Grösse cm | Falz | VE    | Art. Nr. |
|----------|-------------|-------|-----------|------|-------|----------|
| Lincor   | apple green | uni   | 25 x 25   | 1/4  | 50    | 11300    |
| Lincor   | apple green | uni   | 25 x 25   | 1/4  | 1'000 | 11300    |



## Serviette Lincor Cocktail silver grey



| Material | Farbe       | Sujet | Grösse cm | Falz | VE    | Art. Nr. |
|----------|-------------|-------|-----------|------|-------|----------|
| Lincor   | silber/grau | uni   | 25 x 25   | 1/4  | 50    | 10592    |
| Lincor   | silber/grau | uni   | 25 x 25   | 1/4  | 1'000 | 10592    |



## Serviette Lincor Cocktail champagne



| Material | Farbe     | Sujet | Grösse cm | Falz | VE    | Art. Nr. |
|----------|-----------|-------|-----------|------|-------|----------|
| Lincor   | champagne | uni   | 25 x 25   | 1/4  | 50    | N662     |
| Lincor   | champagne | uni   | 25 x 25   | 1/4  | 1'000 | N662     |



## Serviette Lincor Cocktail dark grey



| Material | Farbe     | Sujet | Grösse cm | Falz | VE    | Art. Nr. |
|----------|-----------|-------|-----------|------|-------|----------|
| Lincor   | dark grey | uni   | 25 x 25   | 1/4  | 50    | N025     |
| Lincor   | dark grey | uni   | 25 x 25   | 1/4  | 1'000 | N025     |



## Serviette Lincor Cocktail dark yellow



| Material | Farbe | Sujet | Grösse cm | Falz | VE    | Art. Nr. |
|----------|-------|-------|-----------|------|-------|----------|
| Lincor   | gelb  | uni   | 25 x 25   | 1/4  | 50    | 12135    |
| Lincor   | gelb  | uni   | 25 x 25   | 1/4  | 1'000 | 12135    |



## Lunch Lincor white/brown



| Material | Farbe       | Sujet | Grösse cm | Falz | VE    | Art. Nr. |
|----------|-------------|-------|-----------|------|-------|----------|
| Lincor   | weiss/braun | lunch | 33 x 40   | 1/6  | 1'000 | 19629    |

### Lunch Lincover white/blue



| Material | Farbe      | Sujet | Grösse cm | Falz | VE    | Art. Nr. |
|----------|------------|-------|-----------|------|-------|----------|
| Lincover | weiss/blau | lunch | 33 x 40   | 1/6  | 1'000 | 19630    |



### Lunch Lincover white/silver grey



| Material | Farbe        | Sujet | Grösse cm | Falz | VE    | Art. Nr. |
|----------|--------------|-------|-----------|------|-------|----------|
| Lincover | weiss/silber | lunch | 33 x 40   | 1/6  | 1'000 | 19631    |



### Serviette Lincover silver grey



| Material | Farbe       | Sujet | Grösse cm | Falz | VE    | Art. Nr. |
|----------|-------------|-------|-----------|------|-------|----------|
| Lincover | silber/grau | uni   | 40 x 40   | 1/8  | 50    | 16329    |
| Lincover | silber/grau | uni   | 40 x 40   | 1/8  | 1'000 | 16329    |



### Serviette Lincover Naturessse



| Material | Farbe | Sujet     | Grösse cm | Falz | VE    | Art. Nr. |
|----------|-------|-----------|-----------|------|-------|----------|
| Lincover | weiss | naturesse | 40 x 40   | 1/4  | 50    | 18200    |
| Lincover | weiss | naturesse | 40 x 40   | 1/4  | 1'000 | 18200    |



### Serviette Lincover champagne, almond



| Material | Farbe     | Sujet  | Grösse cm | Falz | VE    | Art. Nr. |
|----------|-----------|--------|-----------|------|-------|----------|
| Lincover | champagne | almond | 40 x 40   | 1/4  | 50    | 16757    |
| Lincover | champagne | almond | 40 x 40   | 1/4  | 1'000 | 16757    |



### Serviette Lincover white / silver grey, bordure



| Material | Farbe | Sujet   | Grösse cm | Falz | VE    | Art. Nr. |
|----------|-------|---------|-----------|------|-------|----------|
| Lincover | weiss | bordure | 40 x 40   | 1/4  | 50    | 16759    |
| Lincover | weiss | bordure | 40 x 40   | 1/4  | 1'000 | 16759    |



### Serviette Lincover burgundy



| Material | Farbe    | Sujet | Grösse cm | Falz | VE    | Art. Nr. |
|----------|----------|-------|-----------|------|-------|----------|
| Lincover | burgundy | uni   | 40 x 40   | 1/4  | 50    | 11298    |
| Lincover | burgundy | uni   | 40 x 40   | 1/4  | 1'000 | 11298    |





### Serviette Lincover silver grey



| Material | Farbe       | Sujet | Grösse cm | Falz | VE    | Art. Nr. |
|----------|-------------|-------|-----------|------|-------|----------|
| Lincover | silber/grau | uni   | 40 × 40   | 1/4  | 50    | 10593    |
| Lincover | silber/grau | uni   | 40 × 40   | 1/4  | 1'000 | 10593    |



### Serviette Lincover lavendel



| Material | Farbe    | Sujet | Grösse cm | Falz | VE    | Art. Nr. |
|----------|----------|-------|-----------|------|-------|----------|
| Lincover | lavendel | uni   | 40 × 40   | 1/4  | 50    | 11299    |
| Lincover | lavendel | uni   | 40 × 40   | 1/4  | 1'000 | 11299    |



### Serviette Lincover ice



| Material | Farbe | Sujet | Grösse cm | Falz | VE    | Art. Nr. |
|----------|-------|-------|-----------|------|-------|----------|
| Lincover | ice   | uni   | 40 × 40   | 1/4  | 50    | N509     |
| Lincover | ice   | uni   | 40 × 40   | 1/4  | 1'000 | N509     |



### Serviette Lincover bright salmon



| Material | Farbe | Sujet | Grösse cm | Falz | VE    | Art. Nr. |
|----------|-------|-------|-----------|------|-------|----------|
| Lincover | lachs | uni   | 40 × 40   | 1/4  | 50    | N009     |
| Lincover | lachs | uni   | 40 × 40   | 1/4  | 1'000 | N009     |



### Serviette Lincover cool blue



| Material | Farbe | Sujet | Grösse cm | Falz | VE    | Art. Nr. |
|----------|-------|-------|-----------|------|-------|----------|
| Lincover | blau  | uni   | 40 × 40   | 1/4  | 50    | N013     |
| Lincover | blau  | uni   | 40 × 40   | 1/4  | 1'000 | N013     |



### Serviette Lincover fresh green



| Material | Farbe | Sujet | Grösse cm | Falz | VE    | Art. Nr. |
|----------|-------|-------|-----------|------|-------|----------|
| Lincover | grün  | uni   | 40 × 40   | 1/4  | 50    | N017     |
| Lincover | grün  | uni   | 40 × 40   | 1/4  | 1'000 | N017     |



### Serviette Lincover dark yellow



| Material | Farbe | Sujet | Grösse cm | Falz | VE    | Art. Nr. |
|----------|-------|-------|-----------|------|-------|----------|
| Lincover | gelb  | uni   | 40 × 40   | 1/4  | 50    | 12136    |
| Lincover | gelb  | uni   | 40 × 40   | 1/4  | 1'000 | 12136    |

### Serviette Lincover dark grey



| Material | Farbe     | Sujet | Grösse cm | Falz | VE    | Art. Nr. |
|----------|-----------|-------|-----------|------|-------|----------|
| Lincover | dark grey | uni   | 40 × 40   | 1/4  | 50    | N021     |
| Lincover | dark grey | uni   | 40 × 40   | 1/4  | 1'000 | N021     |



### Serviette Lincover dark blue, floral



| Material | Farbe     | Sujet  | Grösse cm | Falz | VE    | Art. Nr. |
|----------|-----------|--------|-----------|------|-------|----------|
| Lincover | dark blue | floral | 40 × 40   | 1/4  | 50    | N661     |
| Lincover | dark blue | floral | 40 × 40   | 1/4  | 1'000 | N661     |



### Serviette Lincover silver grey, floral



| Material | Farbe       | Sujet  | Grösse cm | Falz | VE    | Art. Nr. |
|----------|-------------|--------|-----------|------|-------|----------|
| Lincover | silber/grau | floral | 40 × 40   | 1/4  | 50    | N305     |
| Lincover | silber/grau | floral | 40 × 40   | 1/4  | 1'000 | N305     |



### Serviette Lincover champagne



| Material | Farbe     | Sujet | Grösse cm | Falz | VE    | Art. Nr. |
|----------|-----------|-------|-----------|------|-------|----------|
| Lincover | champagne | uni   | 40 × 40   | 1/4  | 50    | N304     |
| Lincover | champagne | uni   | 40 × 40   | 1/4  | 1'000 | N304     |



### Serviette Lincover écru



| Material | Farbe | Sujet | Grösse cm | Falz | VE    | Art. Nr. |
|----------|-------|-------|-----------|------|-------|----------|
| Lincover | écru  | uni   | 40 × 40   | 1/4  | 50    | N303     |
| Lincover | écru  | uni   | 40 × 40   | 1/4  | 1'000 | N303     |



### Serviette Lincover nocciola



| Material | Farbe | Sujet | Grösse cm | Falz | VE    | Art. Nr. |
|----------|-------|-------|-----------|------|-------|----------|
| Lincover | braun | uni   | 40 × 40   | 1/4  | 50    | N302     |
| Lincover | braun | uni   | 40 × 40   | 1/4  | 1'000 | N302     |



### Kitchen Line Lincover grün



| Material | Farbe | Sujet   | Grösse cm | Falz | VE    | Art. Nr. |
|----------|-------|---------|-----------|------|-------|----------|
| Lincover | grün  | kitchen | 30 × 40   | 1/4  | 50    | 12231    |
| Lincover | grün  | kitchen | 30 × 40   | 1/4  | 1'000 | 12231    |





### Kitchen Line Lincover blau



| Material | Farbe | Sujet   | Grösse cm | Falz | VE    | Art. Nr. |
|----------|-------|---------|-----------|------|-------|----------|
| Lincover | blau  | kitchen | 30 x 40   | 1/4  | 50    | 12232    |
| Lincover | blau  | kitchen | 30 x 40   | 1/4  | 1'000 | 12232    |



### Kitchen Line Lincover gelb



| Material | Farbe | Sujet   | Grösse cm | Falz | VE    | Art. Nr. |
|----------|-------|---------|-----------|------|-------|----------|
| Lincover | gelb  | kitchen | 30 x 40   | 1/4  | 50    | 12233    |
| Lincover | gelb  | kitchen | 30 x 40   | 1/4  | 1'000 | 12233    |



### Kitchen Line Lincover rot



| Material | Farbe | Sujet   | Grösse cm | Falz | VE    | Art. Nr. |
|----------|-------|---------|-----------|------|-------|----------|
| Lincover | rot   | kitchen | 30 x 40   | 1/4  | 50    | 12234    |
| Lincover | rot   | kitchen | 30 x 40   | 1/4  | 1'000 | 12234    |



### Kitchen Line Lincover braun



| Material | Farbe | Sujet   | Grösse cm | Falz | VE    | Art. Nr. |
|----------|-------|---------|-----------|------|-------|----------|
| Lincover | braun | kitchen | 30 x 40   | 1/4  | 50    | 12235    |
| Lincover | braun | kitchen | 30 x 40   | 1/4  | 1'000 | 12235    |



### Tischläufer Lincover champagne, lose

Wasserabweisend



| Material | Farbe     | Länge cm | Breite cm | Einheit Stück | VE  | Art. Nr. |
|----------|-----------|----------|-----------|---------------|-----|----------|
| Lincover | champagne | 120      | 40        | 1 x 20        | 20  | 13523    |
| Lincover | champagne | 120      | 40        | 5 x 20        | 100 | 13523    |



### Tischläufer Lincover silver grey, lose

Wasserabweisend



| Material | Farbe  | Länge cm | Breite cm | Einheit Stück | VE  | Art. Nr. |
|----------|--------|----------|-----------|---------------|-----|----------|
| Lincover | silber | 120      | 40        | 1 x 20        | 20  | 13525    |
| Lincover | silber | 120      | 40        | 5 x 20        | 100 | 13525    |



## SERVIETTEN AUS AIRLAID

### Serviette Airlaid Cocktail, 1/4 Falz

Flauschig und reissfest



| Material | Farbe | Grammatur g/m <sup>2</sup> | Grösse cm | Falz | VE    | Art. Nr. |
|----------|-------|----------------------------|-----------|------|-------|----------|
| Airlaid  | weiss | 47                         | 24 × 24   | 1/4  | 3'000 | 38712    |



### Serviette Airlaid Cocktail, 1/4 Falz

Flauschig und reissfest



| Material | Farbe   | Grammatur g/m <sup>2</sup> | Grösse cm | Falz | VE    | Art. Nr. |
|----------|---------|----------------------------|-----------|------|-------|----------|
| Airlaid  | schwarz | 55                         | 24 × 24   | 1/4  | 3'000 | 38715    |



### Serviette Airlaid, 1/4-Falz

Flauschig und reissfest



| Material | Farbe | Grammatur g/m <sup>2</sup> | Grösse cm | Falz | VE    | Art. Nr. |
|----------|-------|----------------------------|-----------|------|-------|----------|
| Airlaid  | weiss | 65                         | 40 × 40   | 1/4  | 1'000 | 38223    |



### Serviette Airlaid, 1/8-Falz

Flauschig und reissfest



| Material | Farbe | Grammatur g/m <sup>2</sup> | Grösse cm | Falz | Falzart  | VE    | Art. Nr. |
|----------|-------|----------------------------|-----------|------|----------|-------|----------|
| Airlaid  | weiss | 47                         | 40 × 40   | 1/8  | Buchfalz | 1'000 | 10697    |



### Serviette Airlaid, 1/8-Falz

Flauschig und reissfest



| Material | Farbe   | Grammatur g/m <sup>2</sup> | Grösse cm | Falz | Falzart  | VE  | Art. Nr. |
|----------|---------|----------------------------|-----------|------|----------|-----|----------|
| Airlaid  | schwarz | 65                         | 40 × 40   | 1/8  | Buchfalz | 300 | 21321    |



## SERVIETTEN AUS ZELLSTOFF

### Serviette Cocktail, 1/4-Falz



| Material  | Farbe   | Grösse cm | Falz | Lagen   | VE    | Art. Nr. |
|-----------|---------|-----------|------|---------|-------|----------|
| Zellstoff | schwarz | 24 × 24   | 1/4  | 3-lagig | 1'800 | N036     |



### Serviette Cocktail, 1/4-Falz



| Material  | Farbe    | Grösse cm | Falz | Lagen   | VE    | Art. Nr. |
|-----------|----------|-----------|------|---------|-------|----------|
| Zellstoff | bordeaux | 24 × 24   | 1/4  | 3-lagig | 1'000 | 29421    |



### Serviette Cocktail, 1/4-Falz



| Material  | Farbe     | Grösse cm | Falz | Lagen   | VE    | Art. Nr. |
|-----------|-----------|-----------|------|---------|-------|----------|
| Zellstoff | lime grün | 24 × 24   | 1/4  | 3-lagig | 1'000 | 19994    |





### Serviette Cocktail, 1/4-Falz



| Material  | Farbe | Grösse cm | Falz | Lagen   | VE    | Art. Nr. |
|-----------|-------|-----------|------|---------|-------|----------|
| Zellstoff | Creme | 24 × 24   | 1/4  | 3-lagig | 1'000 | 11011    |



### Serviette Cocktail, 1/4-Falz



| Material  | Farbe | Grösse cm | Falz | Lagen   | VE    | Art. Nr. |
|-----------|-------|-----------|------|---------|-------|----------|
| Zellstoff | weiss | 24 × 24   | 1/4  | 2-lagig | 6'000 | 5958     |
| Zellstoff | weiss | 24 × 24   | 1/4  | 3-lagig | 4'500 | 11508    |



### Serviette Cocktail, 1/4-Falz



| Material  | Farbe  | Grösse cm | Falz | Lagen   | VE    | Art. Nr. |
|-----------|--------|-----------|------|---------|-------|----------|
| Zellstoff | Orange | 24 × 24   | 1/4  | 3-lagig | 1'000 | 13658    |



### Serviette, 1/8-Buchfalz



| Material  | Farbe   | Grösse cm | Falz | Falzart  | Lagen   | VE    | Art. Nr. |
|-----------|---------|-----------|------|----------|---------|-------|----------|
| Zellstoff | schwarz | 33 × 33   | 1/8  | Buchfalz | 3-lagig | 600   | 10496    |
| Zellstoff | schwarz | 40 × 40   | 1/8  | Buchfalz | 3-lagig | 1'000 | 17771    |



### Serviette, 1/8-Buchfalz



| Material  | Farbe     | Grösse cm | Falz | Falzart  | Lagen   | VE  | Art. Nr. |
|-----------|-----------|-----------|------|----------|---------|-----|----------|
| Zellstoff | aubergine | 40 × 40   | 1/8  | Buchfalz | 3-lagig | 600 | 10495    |



### Serviette, 1/8-Kopffalz



| Material  | Farbe    | Grösse cm | Falz | Falzart  | Lagen   | VE    | Art. Nr. |
|-----------|----------|-----------|------|----------|---------|-------|----------|
| Zellstoff | rot      | 33 × 33   | 1/8  | Kopffalz | 2-lagig | 1'500 | N031     |
| Zellstoff | grün     | 33 × 33   | 1/8  | Kopffalz | 2-lagig | 1'500 | N032     |
| Zellstoff | blau     | 33 × 33   | 1/8  | Kopffalz | 2-lagig | 1'500 | N033     |
| Zellstoff | bordeaux | 33 × 33   | 1/8  | Kopffalz | 2-lagig | 1'500 | N034     |
| Zellstoff | gelb     | 33 × 33   | 1/8  | Kopffalz | 2-lagig | 1'500 | N035     |
| Zellstoff | schwarz  | 33 × 33   | 1/8  | Kopffalz | 2-lagig | 2'400 | 23581    |



### Serviette, 1/8-Kopffalz



| Material  | Farbe    | Grösse cm | Falz | Falzart  | Lagen   | VE    | Art. Nr. |
|-----------|----------|-----------|------|----------|---------|-------|----------|
| Zellstoff | rot      | 40 × 40   | 1/8  | Kopffalz | 3-lagig | 1'000 | 5736     |
| Zellstoff | grün     | 40 × 40   | 1/8  | Kopffalz | 3-lagig | 1'000 | 5737     |
| Zellstoff | blau     | 40 × 40   | 1/8  | Kopffalz | 3-lagig | 1'000 | 5738     |
| Zellstoff | bordeaux | 40 × 40   | 1/8  | Kopffalz | 3-lagig | 1'000 | 5740     |
| Zellstoff | gelb     | 40 × 40   | 1/8  | Kopffalz | 3-lagig | 600   | 5744     |

## Serviette, 1/4-Falz

| Material  | Farbe     | Grösse cm | Falz | Lagen   | VE    | Art. Nr. |
|-----------|-----------|-----------|------|---------|-------|----------|
| Zellstoff | rot       | 40 × 40   | 1/4  | 3-lagig | 1'000 | 5725     |
| Zellstoff | grün      | 40 × 40   | 1/4  | 3-lagig | 1'000 | 5726     |
| Zellstoff | blau      | 40 × 40   | 1/4  | 3-lagig | 1'000 | 5727     |
| Zellstoff | bordeaux  | 40 × 40   | 1/4  | 3-lagig | 1'000 | 5729     |
| Zellstoff | gelb      | 40 × 40   | 1/4  | 3-lagig | 1'000 | 5735     |
| Zellstoff | lime grün | 40 × 40   | 1/4  | 3-lagig | 1'000 | 16891    |



## Serviette KARO, 1/4-Falz

| Material  | Farbe      | Grösse cm | Falz | Lagen   | VE  | Art. Nr. |
|-----------|------------|-----------|------|---------|-----|----------|
| Zellstoff | weiss/blau | 33 × 33   | 1/4  | 3-lagig | 600 | N436     |



## Serviette KARO, 1/4-Falz

| Material  | Farbe     | Grösse cm | Falz | Lagen   | VE  | Art. Nr. |
|-----------|-----------|-----------|------|---------|-----|----------|
| Zellstoff | weiss/rot | 33 × 33   | 1/4  | 3-lagig | 600 | N437     |



## Serviette Soft, 1/4-Falz

| Material  | Farbe        | Grösse cm | Falz | Lagen   | VE  | Art. Nr. |
|-----------|--------------|-----------|------|---------|-----|----------|
| Zellstoff | Creme        | 40 × 40   | 1/4  | 2-lagig | 640 | 13204    |
| Zellstoff | weiss        | 40 × 40   | 1/4  | 2-lagig | 720 | 13203    |
| Zellstoff | schwarz      | 40 × 40   | 1/4  | 2-lagig | 640 | 13212    |
| Zellstoff | bordeaux     | 40 × 40   | 1/4  | 2-lagig | 720 | 13210    |
| Zellstoff | rot          | 40 × 40   | 1/4  | 2-lagig | 720 | 13209    |
| Zellstoff | apfelgrün    | 40 × 40   | 1/4  | 2-lagig | 640 | 13207    |
| Zellstoff | zitronengelb | 40 × 40   | 1/4  | 2-lagig | 720 | 13205    |



## Serviette Herzlich willkommen, 1/8-Falz

| Material  | Farbe    | Grösse cm | Falz | Falzart  | Lagen   | VE    | Art. Nr. |
|-----------|----------|-----------|------|----------|---------|-------|----------|
| Zellstoff | bedruckt | 33 × 33   | 1/8  | Buchfalz | 2-lagig | 2'500 | 13349    |



## Serviette Daily

| Material  | Farbe | Grösse cm | Falz | Falzart  | Lagen   | VE    | Art. Nr. |
|-----------|-------|-----------|------|----------|---------|-------|----------|
| Zellstoff | weiss | 33 × 33   | 1/8  | Buchfalz | 2-lagig | 250   | 27477    |
| Zellstoff | weiss | 33 × 33   | 1/8  | Buchfalz | 2-lagig | 2'500 | 27477    |



## Serviette Naturess, 1/8-Falz

| Material  | Farbe      | Grösse cm | Falz | Falzart  | Lagen   | VE    | Art. Nr. |
|-----------|------------|-----------|------|----------|---------|-------|----------|
| Zellstoff | weiss/grün | 33 × 33   | 1/8  | Buchfalz | 2-lagig | 2'500 | 7747     |





### Serviette, 1/4-Falz



| Material  | Farbe | Grösse cm | Falz | Lagen   | VE    | Art. Nr. |
|-----------|-------|-----------|------|---------|-------|----------|
| Zellstoff | weiss | 33 × 33   | 1/4  | 1-lagig | 4'800 | 5700     |
| Zellstoff | weiss | 33 × 33   | 1/4  | 2-lagig | 2'000 | 5959     |
| Zellstoff | weiss | 33 × 33   | 1/4  | 3-lagig | 1'000 | 5703     |
| Zellstoff | weiss | 40 × 40   | 1/4  | 2-lagig | 1'000 | 15241    |
| Zellstoff | weiss | 40 × 40   | 1/4  | 3-lagig | 1'000 | 5707     |



### Serviette, 1/8-Buchfalz



| Material  | Farbe | Grösse cm | Falz | Falzart  | Lagen   | VE    | Art. Nr. |
|-----------|-------|-----------|------|----------|---------|-------|----------|
| Zellstoff | weiss | 33 × 33   | 1/8  | Buchfalz | 2-lagig | 2'500 | 5961     |
| Zellstoff | weiss | 40 × 40   | 1/8  | Buchfalz | 2-lagig | 1'000 | 5960     |
| Zellstoff | weiss | 40 × 40   | 1/8  | Buchfalz | 3-lagig | 1'600 | 5708     |



### Serviette, 1/8-Kopffalz



| Material  | Farbe | Grösse cm | Falz | Falzart  | Lagen   | VE    | Art. Nr. |
|-----------|-------|-----------|------|----------|---------|-------|----------|
| Zellstoff | weiss | 32 × 32   | 1/8  | Kopffalz | 1-lagig | 5'000 | 5857     |
| Zellstoff | weiss | 33 × 33   | 1/8  | Kopffalz | 2-lagig | 2'000 | N143     |
| Zellstoff | weiss | 33 × 33   | 1/8  | Kopffalz | 3-lagig | 1'000 | 5704     |



### Recycling-Serviette Cocktail, 1/4-Falz



| Material  | Farbe | Grösse cm | Falz | Lagen   | Recycling | VE    | Art. Nr. |
|-----------|-------|-----------|------|---------|-----------|-------|----------|
| Zellstoff | braun | 24 × 24   | 1/4  | 2-lagig | ja        | 6'000 | 21201    |



### Recycling-Serviette, 1/4 Falz



| Material | Farbe | Grösse cm | Falz | Lagen   | Recycling | VE    | Art. Nr. |
|----------|-------|-----------|------|---------|-----------|-------|----------|
| Papier   | braun | 39 × 39   | 1/4  | 2-lagig | ja        | 1'000 | 39693    |



### Recycling-Serviette, 1/8-Buchfalz



| Material  | Farbe | Grösse cm | Falz | Falzart  | Lagen   | Recycling | VE    | Art. Nr. |
|-----------|-------|-----------|------|----------|---------|-----------|-------|----------|
| Zellstoff | braun | 33 × 33   | 1/8  | Buchfalz | 2-lagig | ja        | 2'500 | 12942    |
| Zellstoff | braun | 40 × 40   | 1/8  | Buchfalz | 2-lagig | ja        | 1'500 | 18187    |



### Recycling-Serviette, 1/8-Buchfalz, naturessse



| Material  | Farbe | Grösse cm | Falz | Falzart  | Lagen   | Recycling | VE    | Art. Nr. |
|-----------|-------|-----------|------|----------|---------|-----------|-------|----------|
| Zellstoff | braun | 33 × 33   | 1/8  | Buchfalz | 1-lagig | ja        | 4'000 | 21010    |
| Zellstoff | braun | 33 × 33   | 1/8  | Buchfalz | 2-lagig | ja        | 2'500 | 19157    |



### Recycling-Serviette, 1/8-Kopffalz



| Material  | Farbe | Grösse cm | Falz | Falzart  | Lagen   | Recycling | VE    | Art. Nr. |
|-----------|-------|-----------|------|----------|---------|-----------|-------|----------|
| Zellstoff | braun | 33 × 33   | 1/8  | Kopffalz | 2-lagig | ja        | 2'500 | 30231    |

# DISPENSER-SERVIETTEN

## Dispenser-Serviette



| Material  | Farbe | Grösse cm | Falz    | Lagen   | Dispenser    | VE     | Art. Nr. |
|-----------|-------|-----------|---------|---------|--------------|--------|----------|
| Zellstoff | weiss | 24 × 29.5 | Compact | 1-lagig | 5123         | 10'800 | 5851     |
| Zellstoff | weiss | 33 × 33   | Nova    | 1-lagig | 4987 / 12594 | 7'200  | 3964     |
| Zellstoff | weiss | 33 × 33   | Nova    | 2-lagig | 4987         | 4'000  | 5964     |



## Dispenser-Serviette, Recycling



| Material  | Farbe | Grösse cm | Falz | Lagen   | Dispenser    | Recycling | VE    | Art. Nr. |
|-----------|-------|-----------|------|---------|--------------|-----------|-------|----------|
| Zellstoff | braun | 33 × 33   | Nova | 2-lagig | 4987 / 12594 | ja        | 4'000 | 17998    |



## Dispenser-Serviette, Recycling, naturess



| Material  | Farbe | Grösse cm | Falz | Lagen   | Dispenser    | Recycling | VE    | Art. Nr. |
|-----------|-------|-----------|------|---------|--------------|-----------|-------|----------|
| Zellstoff | braun | 32 × 33   | Nova | 1-lagig | 4987 / 12594 | ja        | 7'200 | 19137    |
| Zellstoff | braun | 33 × 33   | Nova | 2-lagig | 4987 / 12594 | ja        | 4'000 | 19158    |



## Interfoldserviette Recycling, braun



| Material  | Farbe | Grösse cm | Lagen   | Einheit Stück | Dispenser     | VE    | Art. Nr. |
|-----------|-------|-----------|---------|---------------|---------------|-------|----------|
| Zellstoff | braun | 16.5 × 21 | 2-lagig | 21 × 250      | 20569 / 20570 | 5'250 | 19875    |



## Interfoldserviette, weiss



| Material  | Farbe | Grösse cm | Lagen   | Einheit Stück | Dispenser     | VE    | Art. Nr. |
|-----------|-------|-----------|---------|---------------|---------------|-------|----------|
| Zellstoff | weiss | 16.5 × 21 | 2-lagig | 21 × 250      | 20569 / 20570 | 5'250 | 15043    |



## Gelato Serviette bedruckt



| Material | Farbe | Grammatur g/m <sup>2</sup> | Grösse cm | Lagen   | Dispenser | VE     | Art. Nr. |
|----------|-------|----------------------------|-----------|---------|-----------|--------|----------|
| Papier   | weiss | 19                         | 17 × 17   | 1-lagig | 39292     | 2'000  | 39291    |
| Papier   | weiss | 19                         | 17 × 17   | 1-lagig | 39292     | 20'000 | 39291    |



# SERVIETTENDISPENSER



## Servietten Dispenser bedruckt



| Material | Farbe  | Länge cm | Breite cm | Höhe cm | Zu Art. Nr. | VE | Art. Nr. |
|----------|--------|----------|-----------|---------|-------------|----|----------|
| PP       | silber | 10       | 10        | 13      | 39291       | 1  | 39292    |
| PP       | silber | 10       | 10        | 13      | 39291       | 24 | 39292    |



## Spender für Interfoldserviette

| Material   | Farbe | Höhe cm | Breite cm | Tiefe cm | VE | Art. Nr. |
|------------|-------|---------|-----------|----------|----|----------|
| Kunststoff | blau  | 16      | 16.3      | 22.1     | 1  | 20569    |
| Kunststoff | blau  | 16      | 16.3      | 22.1     | 4  | 20569    |



## Spender für Interfoldserviette

| Material   | Farbe | Höhe cm | Breite cm | Tiefe cm | VE | Art. Nr. |
|------------|-------|---------|-----------|----------|----|----------|
| Kunststoff | blau  | 46.1    | 34.7      | 22.5     | 1  | 20570    |



## Drahtdispenser für Servietten 1/8-Buchfalz

| Material | Farbe  | Für Grösse | Falz | VE | Art. Nr. |
|----------|--------|------------|------|----|----------|
| Metall   | silber | 33 × 33    | 1/8  | 1  | N755     |



## Drahtdispenser für Servietten 1/8-Kopffalz

| Material | Farbe  | Für Grösse | Falz | VE | Art. Nr. |
|----------|--------|------------|------|----|----------|
| Metall   | silber | 33 × 33    | 1/8  | 1  | 4978     |
| Metall   | silber | 40 × 40    | 1/8  | 1  | 4979     |



## Drahtdispenser für Servietten 1/4-Falz

| Material | Farbe  | Für Grösse | Falz | VE | Art. Nr. |
|----------|--------|------------|------|----|----------|
| Metall   | silber | 25 × 25    | 1/4  | 1  | 15864    |
| Metall   | silber | 33 × 33    | 1/4  | 1  | 4986     |

## Dispenser für Compact Falz

| Material | Farbe  | Länge cm | Breite cm | Höhe cm | Falz    | Zu Art. Nr. | VE | Art. Nr. |
|----------|--------|----------|-----------|---------|---------|-------------|----|----------|
| Metall   | silber | 11.7     | 29.8      | 29.8    | Compact | 5851        | 1  | 5123     |



## Dispenser für Nova Falz

| Material | Farbe  | Länge cm | Breite cm | Höhe cm | Falz | Zu Art. Nr.                         | VE | Art. Nr. |
|----------|--------|----------|-----------|---------|------|-------------------------------------|----|----------|
| Metall   | silber | 19.4     | 29.5      | 11.4    | Nova | 3964 / 5964 / 17998 / 19137 / 19158 | 1  | 4987     |
| Metall   | silber | 19.4     | 29.5      | 11.4    | Nova | 3964 / 5964 / 17998 / 19137 / 19158 | 6  | 4987     |



## BEUTELSERVIETTEN

### Beutelservietten Airlaid, 1/8-Falz

| Material | Farbe     | Grammatur g/m <sup>2</sup> | Grösse cm | Falz | VE  | Art. Nr. |
|----------|-----------|----------------------------|-----------|------|-----|----------|
| Airlaid  | weiss     | 65                         | 40 × 40   | 1/8  | 300 | 3378     |
| Airlaid  | rot       | 65                         | 40 × 40   | 1/8  | 300 | 3381     |
| Airlaid  | grün      | 65                         | 40 × 40   | 1/8  | 300 | 3383     |
| Airlaid  | blau      | 65                         | 40 × 40   | 1/8  | 300 | 3380     |
| Airlaid  | gelb      | 65                         | 40 × 40   | 1/8  | 300 | 3379     |
| Airlaid  | orange    | 65                         | 40 × 40   | 1/8  | 300 | 35594    |
| Airlaid  | bordeaux  | 65                         | 40 × 40   | 1/8  | 300 | 3382     |
| Airlaid  | schwarz   | 65                         | 40 × 40   | 1/8  | 300 | 12480    |
| Airlaid  | champagne | 65                         | 40 × 40   | 1/8  | 300 | 12907    |
| Airlaid  | apfelgrün | 65                         | 40 × 40   | 1/8  | 300 | 12908    |
| Airlaid  | hellblau  | 65                         | 40 × 40   | 1/8  | 300 | 12910    |
| Airlaid  | grau      | 65                         | 40 × 40   | 1/8  | 300 | 12912    |
| Airlaid  | braun     | 65                         | 40 × 40   | 1/8  | 300 | 15102    |



## BESTECKTASCHEN

### Bestecktasche

aus Strohpapier

| Material | Farbe | Länge cm | Breite cm | Serviette | VE    | Art. Nr. |
|----------|-------|----------|-----------|-----------|-------|----------|
| Papier   | gelb  | 25       | 10.5      | 2-lagig   | 1'000 | 22818    |



### Bestecktasche verschlussbar

| Material | Farbe | Länge cm | Breite cm | Serviette | VE  | Art. Nr. |
|----------|-------|----------|-----------|-----------|-----|----------|
| Papier   | braun | 24       | 8.4       | 2-lagig   | 350 | 22985    |



### Bestecktasche

| Material | Farbe     | Länge cm | Breite cm | Serviette | VE  | Art. Nr. |
|----------|-----------|----------|-----------|-----------|-----|----------|
| Papier   | weiss/rot | 19       | 8.5       | 2-lagig   | 500 | 11425    |



**Bestecktasche**

| Material | Farbe    | Länge cm | Breite cm | Serviette | VE  | Art. Nr. |
|----------|----------|----------|-----------|-----------|-----|----------|
| Papier   | bordeaux | 19       | 8.5       | 2-lagig   | 500 | 16248    |

**Bestecktasche**

| Material | Farbe | Länge cm | Breite cm | Serviette | VE  | Art. Nr. |
|----------|-------|----------|-----------|-----------|-----|----------|
| Papier   | blau  | 19       | 8.5       | 2-lagig   | 500 | 16249    |

**Bestecktasche**

| Material | Farbe     | Länge cm | Breite cm | Serviette | VE  | Art. Nr. |
|----------|-----------|----------|-----------|-----------|-----|----------|
| Papier   | champagne | 19       | 8.5       | 2-lagig   | 350 | 16250    |

**Bestecktasche**

| Material | Farbe         | Länge cm | Breite cm | Serviette | VE  | Art. Nr. |
|----------|---------------|----------|-----------|-----------|-----|----------|
| Papier   | schwarz/weiss | 19       | 8.5       | 2-lagig   | 500 | 16251    |

**Bestecktasche**

| Material | Farbe   | Länge cm | Breite cm | Serviette | VE  | Art. Nr. |
|----------|---------|----------|-----------|-----------|-----|----------|
| Papier   | schwarz | 19       | 8.5       | 2-lagig   | 500 | 11424    |

**Bestecktasche**

| Material | Farbe | Länge cm | Breite cm | Serviette | VE  | Art. Nr. |
|----------|-------|----------|-----------|-----------|-----|----------|
| Papier   | braun | 19       | 8.5       | 2-lagig   | 350 | 11423    |

**Bestecktasche**

| Material | Farbe    | Länge cm | Breite cm | Serviette | VE  | Art. Nr. |
|----------|----------|----------|-----------|-----------|-----|----------|
| Papier   | bordeaux | 19       | 8.5       | 3-lagig   | 400 | 4898     |

**Bestecktasche XL**

| Material | Farbe | Länge cm | Breite cm | Serviette | VE  | Art. Nr. |
|----------|-------|----------|-----------|-----------|-----|----------|
| Papier   | weiss | 24       | 8.5       | 2-lagig   | 350 | 22242    |

**Bestecktasche XL**

| Material | Farbe | Länge cm | Breite cm | Serviette | VE  | Art. Nr. |
|----------|-------|----------|-----------|-----------|-----|----------|
| Papier   | braun | 24       | 8.5       | 2-lagig   | 350 | 22243    |



# TABLEWARE

## Untersetzer gewellt



| Material | Farbe | Ø cm | Lagen   | VE    | Art. Nr. |
|----------|-------|------|---------|-------|----------|
| Papier   | weiss | 9    | 8-lagig | 1'500 | 10752    |



## Untersetzer gewellt



| Material | Farbe | Ø cm | Lagen   | VE    | Art. Nr. |
|----------|-------|------|---------|-------|----------|
| Papier   | braun | 9    | 9-lagig | 1'500 | 22336    |



## Untersetzer, quadratisch



| Material | Farbe | Länge cm | Breite cm | Lagen   | VE    | Art. Nr. |
|----------|-------|----------|-----------|---------|-------|----------|
| Papier   | weiss | 8.5      | 8.5       | 7-lagig | 6'000 | 15301    |



## Untersetzer Lincover, bordure white/silver grey



| Material | Farbe | Sujet   | Länge cm | Breite cm | VE    | Art. Nr. |
|----------|-------|---------|----------|-----------|-------|----------|
| Lincover | weiss | bordure | 10       | 10        | 100   | 20060    |
| Lincover | weiss | bordure | 10       | 10        | 3'200 | 20060    |



## Untersetzer Lincover dark grey



| Material | Farbe     | Sujet | Länge cm | Breite cm | VE    | Art. Nr. |
|----------|-----------|-------|----------|-----------|-------|----------|
| Lincover | dark grey | uni   | 10       | 10        | 100   | 20061    |
| Lincover | dark grey | uni   | 10       | 10        | 3'200 | 20061    |



## Untersetzer Lincover silver grey



| Material | Farbe       | Sujet | Länge cm | Breite cm | VE    | Art. Nr. |
|----------|-------------|-------|----------|-----------|-------|----------|
| Lincover | silber/grau | uni   | 10       | 10        | 100   | 20062    |
| Lincover | silber/grau | uni   | 10       | 10        | 3'200 | 20062    |



## Untersetzer Lincover champagne



| Material | Farbe     | Sujet | Länge cm | Breite cm | VE    | Art. Nr. |
|----------|-----------|-------|----------|-----------|-------|----------|
| Lincover | champagne | uni   | 10       | 10        | 100   | 20063    |
| Lincover | champagne | uni   | 10       | 10        | 3'200 | 20063    |



## Untersetzer Lincover apple green



| Material | Farbe       | Sujet | Länge cm | Breite cm | VE    | Art. Nr. |
|----------|-------------|-------|----------|-----------|-------|----------|
| Lincover | apple green | uni   | 10       | 10        | 100   | 20064    |
| Lincover | apple green | uni   | 10       | 10        | 3'200 | 20064    |



## Tischset Lincover bordure, white/silver grey



| Material | Farbe | Sujet | Länge cm | Breite cm | VE  | Art. Nr. |
|----------|-------|-------|----------|-----------|-----|----------|
| Lincover | weiss | uni   | 40       | 30        | 500 | 20055    |





### Tischset Lincover dark grey



| Material | Farbe     | Sujet | Länge cm | Breite cm | VE  | Art. Nr. |
|----------|-----------|-------|----------|-----------|-----|----------|
| Lincover | dark grey | uni   | 40       | 30        | 500 | 20056    |



### Tischset Lincover silver grey



| Material | Farbe       | Sujet | Länge cm | Breite cm | VE  | Art. Nr. |
|----------|-------------|-------|----------|-----------|-----|----------|
| Lincover | silber/grau | uni   | 40       | 30        | 500 | 20057    |



### Tischset Lincover champagne



| Material | Farbe     | Sujet | Länge cm | Breite cm | VE  | Art. Nr. |
|----------|-----------|-------|----------|-----------|-----|----------|
| Lincover | champagne | uni   | 40       | 30        | 500 | 20058    |



### Tischset Lincover apple green



| Material | Farbe       | Sujet | Länge cm | Breite cm | VE  | Art. Nr. |
|----------|-------------|-------|----------|-----------|-----|----------|
| Lincover | apple green | uni   | 40       | 30        | 500 | 20059    |

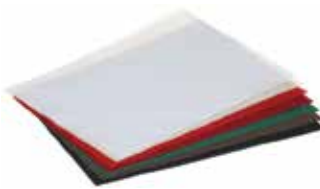

### Tischset Airlaid



| Material | Farbe      | Grammatur g/m <sup>2</sup> | Länge cm | Breite cm | VE    | Art. Nr. |
|----------|------------|----------------------------|----------|-----------|-------|----------|
| Airlaid  | bordeaux   | 55                         | 40       | 30        | 1'000 | 24573    |
| Airlaid  | schwarz    | 55                         | 40       | 30        | 1'000 | 24672    |
| Airlaid  | rot        | 55                         | 40       | 30        | 1'000 | 24673    |
| Airlaid  | champagne  | 55                         | 40       | 30        | 1'000 | 24674    |
| Airlaid  | braun      | 55                         | 40       | 30        | 1'000 | 24675    |
| Airlaid  | tannengrün | 55                         | 40       | 30        | 1'000 | 24676    |
| Airlaid  | weiss      | 55                         | 40       | 30        | 1'000 | 24677    |



### Tischset Papier



| Material | Farbe | Länge cm | Breite cm | VE    | Art. Nr. |
|----------|-------|----------|-----------|-------|----------|
| Papier   | weiss | 42       | 30        | 2'500 | N474     |



### Tischset Papier Kraft



| Material | Farbe | Länge cm | Breite cm | Einheit | Einheit Stk. | VE | Art. Nr. |
|----------|-------|----------|-----------|---------|--------------|----|----------|
| Papier   | braun | 40       | 30        | 5.5 kg  | ca. 500      | 1  | 36306    |

## Tischset und Tabletaufgabe grau, antirutsch

| Material | Farbe | Länge mm | Breite mm | Norm      | VE    | Art. Nr. |
|----------|-------|----------|-----------|-----------|-------|----------|
| Papier   | grau  | 246      | 166       | Atlas 1/2 | 5'000 | 16444    |
| Papier   | grau  | 346      | 256       | Atlas 1/1 | 2'000 | 16440    |
| Papier   | grau  | 400      | 300       | Atlas     | 2'000 | 15867    |



## Tischdecke Shetland quadratisch

| Material | Farbe | Grammatur g/m <sup>2</sup> | Länge cm | Breite cm | VE  | Art. Nr. |
|----------|-------|----------------------------|----------|-----------|-----|----------|
| Papier   | weiss | 50                         | 65       | 65        | 500 | 29117    |
| Papier   | weiss | 50                         | 70       | 70        | 500 | 29116    |
| Papier   | weiss | 50                         | 80       | 80        | 500 | 38011    |



## Tischdecke Shetland rechteckig

| Material | Farbe | Grammatur g/m <sup>2</sup> | Länge cm | Breite cm | VE  | Art. Nr. |
|----------|-------|----------------------------|----------|-----------|-----|----------|
| Papier   | weiss | 50                         | 70       | 60        | 500 | 29119    |
| Papier   | weiss | 50                         | 75       | 65        | 500 | 29118    |



## Tischtuchrolle naturess

Wasserabweisend

| Material       | Farbe | Laufmeter | Breite cm | VE | Art. Nr. |
|----------------|-------|-----------|-----------|----|----------|
| Papier/MaterBi | weiss | 25        | 116       | 6  | 17976    |



## Tischtuchrolle Damast

| Material | Farbe | Laufmeter | Breite cm | VE | Art. Nr. |
|----------|-------|-----------|-----------|----|----------|
| Papier   | weiss | 50        | 120       | 1  | 5765     |
| Papier   | weiss | 50        | 120       | 6  | 5765     |



## Mitteldecken und Tischdecken Dunicel und Evolin

| Material | Farbe | Länge cm | Breite cm | Typ     | VE  | Art. Nr. |
|----------|-------|----------|-----------|---------|-----|----------|
| Vlies    | weiss | 84       | 84        | Evolin  | 84  | 15294    |
| Vlies    | rot   | 84       | 84        | Dunicel | 100 | 15295    |
| Vlies    | weiss | 110      | 110       | Evolin  | 50  | 15293    |
| Vlies    | weiss | 127      | 127       | Evolin  | 50  | 15859    |



## Tableskirtings selbstklebend

| Material | Farbe | Breite cm | Länge cm | VE | Art. Nr. |
|----------|-------|-----------|----------|----|----------|
| Dunicel  | weiss | 72        | 400      | 5  | 15296    |



## Tischtuchrolle Dunicel

| Material | Farbe    | Laufmeter | Breite cm | VE | Art. Nr. |
|----------|----------|-----------|-----------|----|----------|
| Vlies    | weiss    | 25        | 118       | 2  | 15285    |
| Vlies    | Creme    | 25        | 118       | 2  | 15286    |
| Vlies    | gelb     | 25        | 118       | 2  | 15287    |
| Vlies    | rot      | 25        | 118       | 2  | 15288    |
| Vlies    | bordeaux | 25        | 118       | 2  | 15289    |
| Vlies    | mint     | 25        | 118       | 2  | 17561    |
| Vlies    | blau     | 25        | 118       | 2  | 15290    |
| Vlies    | schwarz  | 25        | 118       | 2  | 18647    |





### Tischtuchrolle Airlaid



| Material | Farbe    | Grammatur g/m <sup>2</sup> | Laufmeter | Breite cm | VE | Art. Nr. |
|----------|----------|----------------------------|-----------|-----------|----|----------|
| Airlaid  | weiss    | 65                         | 25        | 120       | 1  | 5821     |
| Airlaid  | rot      | 65                         | 40        | 120       | 1  | 5766     |
| Airlaid  | grün     | 65                         | 25        | 120       | 1  | 5767     |
| Airlaid  | blau     | 65                         | 40        | 120       | 1  | 5768     |
| Airlaid  | gelb     | 65                         | 40        | 120       | 1  | 5772     |
| Airlaid  | bordeaux | 65                         | 40        | 120       | 1  | 5770     |



### Tischtuchrolle Airlaid



| Material | Farbe     | Grammatur g/m <sup>2</sup> | Laufmeter | Breite cm | VE | Art. Nr. |
|----------|-----------|----------------------------|-----------|-----------|----|----------|
| Airlaid  | lime grün | 65                         | 25        | 118       | 1  | 39013    |
| Airlaid  | grün      | 65                         | 25        | 118       | 1  | 39014    |
| Airlaid  | grün/gelb | 65                         | 25        | 118       | 1  | 39015    |
| Airlaid  | aubergine | 65                         | 25        | 118       | 1  | 39016    |
| Airlaid  | orange    | 65                         | 25        | 118       | 1  | 39017    |



### Tischtuchrolle Kunststoff

| Material | Stärke µ | Farbe | Laufmeter | Breite cm | VE | Art. Nr. |
|----------|----------|-------|-----------|-----------|----|----------|
| LDPE     | 50       | weiss | 100       | 120       | 1  | 11360    |

## ERFRISCHUNGSTÜCHER UND LÄTZCHEN



### Erfrischungstüchlein Lemon



| Material | Länge cm | Breite cm | Inhalt cm | VE    | Art. Nr. |
|----------|----------|-----------|-----------|-------|----------|
| Viskose  | 8        | 6         | 20 x 14   | 1'000 | N387     |



### Erfrischungstüchlein Lemon, premium

Extra grosses Format



| Material | Länge cm | Breite cm | VE    | Art. Nr. |
|----------|----------|-----------|-------|----------|
| Viskose  | 16.5     | 7         | 1'000 | 16986    |



### Jumbolätzchen mit Bindefäden

| Material | Farbe | Stärke g/m <sup>2</sup> | Länge mm | Breite mm | Höhe mm | VE  | Art. Nr. |
|----------|-------|-------------------------|----------|-----------|---------|-----|----------|
| Vlies    | weiss | 45                      | 600      | 420       | 20      | 200 | 18553    |

# Dekorplatten und Transportkartons



## PLATTEN MARMORIERT



### Platte marmoriert, rund

| Material | Farbe  | Ø cm | Haube | Transportkarton | VE  | Art. Nr. |
|----------|--------|------|-------|-----------------|-----|----------|
| PET      | marmor | 19   |       |                 | 25  | 3920     |
| PET      | marmor | 19   |       |                 | 250 | 3920     |
| PET      | marmor | 23   | 3958  |                 | 25  | 3921     |
| PET      | marmor | 23   | 3958  |                 | 250 | 3921     |
| PET      | marmor | 26   | 3959  | 27746           | 25  | 3927     |
| PET      | marmor | 26   | 3959  | 27746           | 250 | 3927     |
| PET      | marmor | 30   | 4479  | 12720           | 10  | 3936     |
| PET      | marmor | 30   | 4479  | 12720           | 50  | 3936     |
| PET      | marmor | 34   | 3979  | 12722           | 10  | 3937     |
| PET      | marmor | 34   | 3979  | 12722           | 50  | 3937     |
| PET      | marmor | 40   | 4455  | 12721           | 10  | 3938     |
| PET      | marmor | 40   | 4455  | 12721           | 50  | 3938     |
| PET      | marmor | 46   | 3980  | 12753           | 10  | 3939     |
| PET      | marmor | 46   | 3980  | 12753           | 50  | 3939     |



### Platte marmoriert, rechteckig

| Material | Farbe  | Länge cm | Breite cm | Haube | Transportkarton | VE | Art. Nr. |
|----------|--------|----------|-----------|-------|-----------------|----|----------|
| PET      | marmor | 36       | 24        | 4463  | 12751           | 10 | 3940     |
| PET      | marmor | 36       | 24        | 4463  | 12751           | 50 | 3940     |
| PET      | marmor | 46       | 30        | 4473  | 12752           | 10 | 3941     |
| PET      | marmor | 46       | 30        | 4473  | 12752           | 50 | 3941     |



### Platte marmoriert, achteckig

| Material | Farbe  | Länge cm | Breite cm | Haube | Transportkarton | VE | Art. Nr. |
|----------|--------|----------|-----------|-------|-----------------|----|----------|
| PET      | marmor | 27       | 19        |       | 12726           | 10 | 3930     |
| PET      | marmor | 27       | 19        |       | 12726           | 50 | 3930     |
| PET      | marmor | 36       | 24        | 4457  | 12751           | 10 | 3943     |
| PET      | marmor | 36       | 24        | 4457  | 12751           | 50 | 3943     |
| PET      | marmor | 46       | 30        | 4458  | 12752           | 10 | 3925     |
| PET      | marmor | 46       | 30        | 4458  | 12752           | 50 | 3925     |
| PET      | marmor | 54       | 37        |       | 12724           | 10 | 3918     |
| PET      | marmor | 54       | 37        |       | 12724           | 50 | 3918     |

## PLATTEN SILBER



### Platte Silber, oval, Queen Anne

| Material | Farbe  | Länge cm | Breite cm | Transportkarton | VE | Art. Nr. |
|----------|--------|----------|-----------|-----------------|----|----------|
| PET      | silber | 40       | 27        |                 | 10 | 3960     |
| PET      | silber | 40       | 27        |                 | 50 | 3960     |
| PET      | silber | 46       | 30        | 12752           | 10 | 3961     |
| PET      | silber | 46       | 30        | 12752           | 50 | 3961     |



### Platte Silber, achteckig

| Material | Farbe  | Länge cm | Breite cm | Haube | Transportkarton | VE | Art. Nr. |
|----------|--------|----------|-----------|-------|-----------------|----|----------|
| PET      | silber | 27       | 19        |       | 12726           | 50 | 3983     |
| PET      | silber | 46       | 30        | 4458  | 12752           | 10 | 3923     |
| PET      | silber | 46       | 30        | 4458  | 12752           | 50 | 3923     |
| PET      | silber | 54       | 37        |       | 12724           | 5  | 3999     |
| PET      | silber | 54       | 37        |       | 12724           | 50 | 3999     |

## Platten silber GastroNorm

| Material | Farbe  | Länge cm | Breite cm | Norm   | Transportkarton | VE | Art. Nr. |
|----------|--------|----------|-----------|--------|-----------------|----|----------|
| PET      | silber | 32.5     | 26.5      | GN 1/2 | 15343           | 10 | 16476    |
| PET      | silber | 32.5     | 26.5      | GN 1/2 | 15343           | 40 | 16476    |
| PET      | silber | 39.4     | 32.5      | GN 3/4 | 16871           | 10 | 16477    |
| PET      | silber | 39.4     | 32.5      | GN 3/4 | 16871           | 40 | 16477    |
| PET      | silber | 53       | 32.5      | GN 1/1 | 15344           | 10 | 16478    |
| PET      | silber | 53       | 32.5      | GN 1/1 | 15344           | 40 | 16478    |



## PLATTEN SCHWARZ

### Platte schwarz oval

| Material | Farbe   | Breite cm | Länge cm | Höhe cm | Transportkarton | VE  | Art. Nr. |
|----------|---------|-----------|----------|---------|-----------------|-----|----------|
| PET      | schwarz | 16        | 22.9     | 1       |                 | 720 | 14265    |
| PET      | schwarz | 18        | 25       | 1       | 12726           | 680 | 14266    |



### Platte schwarz, rund

| Material | Farbe   | Ø cm | Haube | Transportkarton | VE | Art. Nr. |
|----------|---------|------|-------|-----------------|----|----------|
| PET      | schwarz | 30   | 4479  | 12720           | 10 | 3992     |
| PET      | schwarz | 30   | 4479  | 12720           | 50 | 3992     |
| PET      | schwarz | 40   | 4455  | 12721           | 10 | 3993     |
| PET      | schwarz | 40   | 4455  | 12721           | 50 | 3993     |



### Platte schwarz, achteckig

| Material | Farbe   | Länge cm | Breite cm | Haube | Transportkarton | VE | Art. Nr. |
|----------|---------|----------|-----------|-------|-----------------|----|----------|
| PET      | schwarz | 27       | 19        |       | 12726           | 10 | 3976     |
| PET      | schwarz | 27       | 19        |       | 12726           | 50 | 3976     |
| PET      | schwarz | 36       | 24        | 4457  | 12751           | 10 | 3990     |
| PET      | schwarz | 36       | 24        | 4457  | 12751           | 50 | 3990     |
| PET      | schwarz | 46       | 30        | 4458  | 12752           | 10 | 3991     |
| PET      | schwarz | 46       | 30        | 4458  | 12752           | 50 | 3991     |



### Platte 4-teilig

| Material | Farbe   | Länge cm | Breite cm | Höhe cm | Transportkarton | VE | Art. Nr. |
|----------|---------|----------|-----------|---------|-----------------|----|----------|
| PET      | schwarz | 26       | 19        | 2       | 27561           | 10 | 27619    |
| PET      | schwarz | 26       | 19        | 2       | 27561           | 50 | 27619    |



### Platte 6-teilig

| Material | Farbe   | Länge cm | Breite cm | Höhe cm | Transportkarton | VE | Art. Nr. |
|----------|---------|----------|-----------|---------|-----------------|----|----------|
| PET      | schwarz | 35       | 24        | 2       | 12751           | 10 | 27620    |
| PET      | schwarz | 35       | 24        | 2       | 12751           | 50 | 27620    |
| PET      | schwarz | 45       | 30        | 2       | 12752           | 10 | 27621    |
| PET      | schwarz | 45       | 30        | 2       | 12752           | 50 | 27621    |



### Platte

| Material | Farbe   | Länge cm | Breite cm | Höhe cm | Transportkarton | VE | Art. Nr. |
|----------|---------|----------|-----------|---------|-----------------|----|----------|
| PET      | schwarz | 54       | 36        | 2.5     | 12724           | 10 | 27623    |
| PET      | schwarz | 54       | 36        | 2.5     | 12724           | 50 | 27623    |





### Platte

| Material | Farbe   | Länge cm | Breite cm | Höhe cm | Transportkarton | VE | Art. Nr. |
|----------|---------|----------|-----------|---------|-----------------|----|----------|
| PET      | schwarz | 40       | 13        | 2       | 27562           | 10 | 27622    |
| PET      | schwarz | 40       | 13        | 2       | 27562           | 50 | 27622    |



### Platten schwarz GastroNorm

| Material | Farbe   | Länge cm | Breite cm | Norm   | Transportkarton | VE | Art. Nr. |
|----------|---------|----------|-----------|--------|-----------------|----|----------|
| PET      | schwarz | 32.5     | 26.5      | GN 1/2 | 15343           | 10 | 16473    |
| PET      | schwarz | 32.5     | 26.5      | GN 1/2 | 15343           | 40 | 16473    |
| PET      | schwarz | 39.4     | 32.5      | GN 3/4 | 16871           | 10 | 16474    |
| PET      | schwarz | 39.4     | 32.5      | GN 3/4 | 16871           | 40 | 16474    |
| PET      | schwarz | 53       | 32.5      | GN 1/1 | 15344           | 10 | 16475    |
| PET      | schwarz | 53       | 32.5      | GN 1/1 | 15344           | 40 | 16475    |



### Platte schwarz, rechteckig

| Material | Farbe   | Länge cm | Breite cm | Höhe cm | Haube | Transportkarton | VE | Art. Nr. |
|----------|---------|----------|-----------|---------|-------|-----------------|----|----------|
| PET      | schwarz | 35       | 24        | 1.2     | 4463  | 12751           | 10 | N102     |
| PET      | schwarz | 35       | 24        | 1.2     | 4463  | 12751           | 50 | N102     |
| PET      | schwarz | 46       | 30        | 2.2     | 4473  | 12752           | 10 | N101     |
| PET      | schwarz | 46       | 30        | 2.2     | 4473  | 12752           | 50 | N101     |



### Platte light schwarz, rechteckig

| Material | Farbe   | Länge cm | Breite cm | Höhe cm | Haube | Transportkarton | VE | Art. Nr. |
|----------|---------|----------|-----------|---------|-------|-----------------|----|----------|
| RPET     | schwarz | 34.8     | 24.6      | 1.6     | 4463  | 12751           | 10 | 36879    |
| RPET     | schwarz | 34.8     | 24.6      | 1.6     | 4463  | 12751           | 50 | 36879    |
| RPET     | schwarz | 45.6     | 30.4      | 2.2     | 4473  | 12752           | 10 | 36880    |
| RPET     | schwarz | 45.6     | 30.4      | 2.2     | 4473  | 12752           | 50 | 36880    |



### Sushi-Platte

| Material | Farbe   | Länge mm | Breite mm | Höhe mm | Deckel | VE  | Art. Nr. |
|----------|---------|----------|-----------|---------|--------|-----|----------|
| RPET     | schwarz | 320      | 250       | 20      | 11010  | 120 | 11009    |



## PLATTEN HART, SCHWARZ



### Platte hart Mozaik schwarz, rechteckig

| Material | Farbe   | Länge cm | Breite cm | Haube | Transportkarton | VE  | Art. Nr. |
|----------|---------|----------|-----------|-------|-----------------|-----|----------|
| PP       | schwarz | 28       | 20        | 2980  | 27561           | 100 | 2979     |



### Platte hart Mozaik schwarz, quadratisch

| Material | Farbe   | Länge cm | Breite cm | Haube | Transportkarton | VE | Art. Nr. |
|----------|---------|----------|-----------|-------|-----------------|----|----------|
| PS       | schwarz | 27       | 27        | N065  | 27746           | 25 | 2634     |
| PP       | schwarz | 30       | 30        | 24337 | 12720           | 25 | 24334    |
| PP       | schwarz | 35       | 35        | 24338 | 12722           | 25 | 24335    |
| PP       | schwarz | 40       | 40        | 24339 | 12721           | 25 | 24336    |



## Platte hart, schwarz, rechteckig

| Material | Farbe   | Länge cm | Breite cm | Haube | Transportkarton | VE | Art. Nr. |
|----------|---------|----------|-----------|-------|-----------------|----|----------|
| PS       | schwarz | 45       | 17        | 24342 | 27560           | 25 | 2981     |



## Tablett Piedra Atlas

| Material | Farbe   | Länge mm | Breite mm | Höhe mm | Deckel | Norm      | Transportkarton | VE | Art. Nr. |
|----------|---------|----------|-----------|---------|--------|-----------|-----------------|----|----------|
| PS       | schwarz | 270      | 185       | 10      | N221   | Atlas 1/2 | 12726           | 50 | N220     |
| PS       | schwarz | 380      | 274       | 10      | N219   | Atlas 1/1 |                 | 25 | N201     |



## Tablett Piedra GastroNorm

| Material | Farbe   | Länge mm | Breite mm | Höhe mm | Deckel | Norm   | Transportkarton | VE | Art. Nr. |
|----------|---------|----------|-----------|---------|--------|--------|-----------------|----|----------|
| PS       | schwarz | 325      | 265       | 10      | 10929  | GN 1/2 | 15343           | 25 | 10664    |
| PS       | schwarz | 530      | 325       | 10      | 10928  | GN 1/1 | 15344           | 25 | 10663    |



## PLATTEN AUS NACHWACHSENDEN ROHSTOFFEN

### Platte naturess, oval

| Material       | Farbe | Länge cm | Breite cm | Zu Art. Nr. | VE  | Art. Nr. |
|----------------|-------|----------|-----------|-------------|-----|----------|
| Pflanzenfasern | weiss | 34       | 23.5      | 22866       | 50  | 21096    |
| Pflanzenfasern | weiss | 34       | 23.5      | 22866       | 200 | 21096    |
| Pflanzenfasern | weiss | 43       | 28        | 22867       | 50  | 20725    |
| Pflanzenfasern | weiss | 43       | 28        | 22867       | 200 | 20725    |



### Platte naturess, oval

| Material       | Farbe | Länge cm | Breite cm | Zu Art. Nr. | VE  | Art. Nr. |
|----------------|-------|----------|-----------|-------------|-----|----------|
| Pflanzenfasern | weiss | 55       | 32        | 22868       | 50  | 20726    |
| Pflanzenfasern | weiss | 55       | 32        | 22868       | 200 | 20726    |



### Platte naturess, oval

| Material  | Farbe         | Länge cm | Breite cm | Höhe cm | Zu Art. Nr. | VE  | Art. Nr. |
|-----------|---------------|----------|-----------|---------|-------------|-----|----------|
| Palmblatt | naturbelassen | 30       | 20        | 2.5     |             | 100 | N135     |
| Palmblatt | naturbelassen | 34.5     | 23.5      | 2.5     | 22866       | 100 | N136     |
| Palmblatt | naturbelassen | 41.5     | 27.5      | 2.5     | 22867       | 100 | N137     |



### Tablett naturess, oval

| Material  | Farbe         | Länge cm | Breite cm | Höhe cm | Zu Art. Nr. | VE | Art. Nr. |
|-----------|---------------|----------|-----------|---------|-------------|----|----------|
| Palmblatt | naturbelassen | 48       | 24        | 4       | 22868       | 50 | 4747     |



### Platte naturess, rechteckig

| Material       | Farbe         | Länge cm | Breite cm | Haube | Karton | VE  | Art. Nr. |
|----------------|---------------|----------|-----------|-------|--------|-----|----------|
| Pflanzenfasern | naturbelassen | 35       | 24        | 4463  | 12751  | 25  | 22749    |
| Pflanzenfasern | naturbelassen | 35       | 24        | 4463  | 12751  | 150 | 22749    |
| Pflanzenfasern | naturbelassen | 46       | 30        | 4473  | 12752  | 25  | 22750    |
| Pflanzenfasern | naturbelassen | 46       | 30        | 4473  | 12752  | 100 | 22750    |





## Platte naturessen, rechteckig



| Material  | Farbe         | Länge cm | Breite cm | Norm   | VE  | Art. Nr. |
|-----------|---------------|----------|-----------|--------|-----|----------|
| Palmblatt | naturbelassen | 32.5     | 26.5      | GN 1/2 | 100 | 19472    |

## HAUBEN



### Haube zu Platte Mozaik, rechteckig



| Material | Farbe    | Länge cm | Breite cm | Höhe cm | Zu Art. Nr. | VE | Art. Nr. |
|----------|----------|----------|-----------|---------|-------------|----|----------|
| RPET     | glasklar | 28       | 20        | 6       | 2979        | 50 | 2980     |



### Haube zu Platte Mozaik, rechteckig

| Material | Farbe    | Länge cm | Breite cm | Höhe cm | Zu Art. Nr. | VE | Art. Nr. |
|----------|----------|----------|-----------|---------|-------------|----|----------|
| PET      | glasklar | 45       | 17        | 5       | 2981        | 25 | 24342    |



### Haube zu Platte Mozaik, quadratisch

| Material | Farbe    | Länge cm | Breite cm | Höhe cm | Zu Art. Nr. | VE | Art. Nr. |
|----------|----------|----------|-----------|---------|-------------|----|----------|
| RPET     | glasklar | 27       | 27        | 8       | 2634        | 25 | N065     |
| PET      | glasklar | 30       | 30        | 8       | 24334       | 25 | 24337    |
| PET      | glasklar | 35       | 35        | 8.5     | 24335       | 25 | 24338    |
| PET      | glasklar | 40       | 40        | 9       | 24336       | 25 | 24339    |



### Haube zu Platte, rund



| Material | Farbe    | Ø cm | Höhe cm | Zu Art. Nr. | VE  | Art. Nr. |
|----------|----------|------|---------|-------------|-----|----------|
| RPET     | glasklar | 23   | 4       | 3921        | 125 | 3958     |
| RPET     | glasklar | 26   | 4       | 3927        | 125 | 3959     |
| RPET     | glasklar | 30   | 6       | 3936        | 25  | 4479     |
| RPET     | glasklar | 30   | 6       | 3936        | 50  | 4479     |
| RPET     | glasklar | 40   | 8       | 3938        | 25  | 4455     |
| RPET     | glasklar | 40   | 8       | 3938        | 50  | 4455     |
| RPET     | glasklar | 46   | 6       | 3939        | 25  | 3980     |
| RPET     | glasklar | 46   | 6       | 3939        | 50  | 3980     |



### Haube zu Platte, achteckig



| Material | Farbe    | Länge cm | Breite cm | Höhe cm | Zu Art. Nr. | VE | Art. Nr. |
|----------|----------|----------|-----------|---------|-------------|----|----------|
| RPET     | glasklar | 34.8     | 24.8      | 5.5     | 3943        | 25 | 4457     |
| RPET     | glasklar | 34.8     | 24.8      | 5.5     | 3943        | 50 | 4457     |
| RPET     | glasklar | 46       | 30        | 5.5     | 3925        | 25 | 4458     |
| RPET     | glasklar | 46       | 30        | 5.5     | 3925        | 50 | 4458     |



### Haube zu Platte, rechteckig



| Material | Farbe    | Länge cm | Breite cm | Höhe cm | Zu Art. Nr.  | VE | Art. Nr. |
|----------|----------|----------|-----------|---------|--------------|----|----------|
| RPET     | glasklar | 36       | 24        | 8       | 3940 / 36879 | 25 | 4463     |
| RPET     | glasklar | 36       | 24        | 8       | 3940 / 36879 | 50 | 4463     |
| RPET     | glasklar | 46       | 30        | 8       | 3941 / 36880 | 25 | 4473     |
| RPET     | glasklar | 46       | 30        | 8       | 3941 / 36880 | 50 | 4473     |

## Haube Sushi-Platte

| Material | Farbe    | Länge mm | Breite mm | Höhe mm | Zu Art. Nr. | VE  | Art. Nr. |
|----------|----------|----------|-----------|---------|-------------|-----|----------|
| PET      | glasklar | 320      | 250       | 36      | 11009       | 120 | 11010    |



## TRANSPORTKARTONS

### Transportkarton naturessse

| Material         | Farbe | Länge cm | Breite cm | Höhe cm | Zu Art. Nr.  | VE | Art. Nr. |
|------------------|-------|----------|-----------|---------|--------------|----|----------|
| Karton/Cellulose | braun | 36       | 25        | 8       | 21096 / N136 | 50 | 22866    |
| Karton/Cellulose | braun | 46       | 32        | 8       | 20725 / N137 | 50 | 22867    |
| Karton/Cellulose | braun | 56       | 32        | 8       | 20726 / 4747 | 50 | 22868    |



### Transportkarton mit Sichtfenster

| Material   | Farbe | Länge cm | Breite cm | Höhe cm | Zu Art. Nr.   | Norm   | VE | Art. Nr. |
|------------|-------|----------|-----------|---------|---|--------|----|----------|
| Karton/PVC | weiss | 28       | 28        | 6       | 2634 / 3927   |        | 20 | 27746    |
| Karton/PVC | weiss | 31       | 31        | 6       | 3936 / 3992 / 2236 / 24334  |        | 20 | 12720    |
| Karton/PVC | weiss | 36       | 36        | 6       | 3937 / 24335  |        | 20 | 12722    |
| Karton/PVC | weiss | 41       | 41        | 6       | 3938 / 3993 / 24336   |        | 20 | 12721    |
| Karton/PVC | weiss | 27       | 19.5      | 6       | 3930 / 3976 / 3983 / N220 / 14266                                     |        | 20 | 12726    |
| Karton/PVC | weiss | 29       | 21        | 6       | 2979  |        | 20 | 27561    |
| Karton/PVC | weiss | 32.5     | 26.5      | 7       | 10664 / 16473 / 16476 / 19472   | GN 1/2 | 20 | 15343    |
| Karton/PVC | weiss | 36       | 25        | 6       | 3940 / 3943 / 3990 / N102 / 3491 / N765 / 27620 / 36879               |        | 20 | 12751    |
| Karton/PVC | weiss | 41       | 14        | 10      | 27622   |        | 20 | 27562    |
| Karton/PVC | weiss | 46       | 17        | 6       | 2981  |        | 20 | 27560    |
| Karton/PVC | weiss | 46       | 31        | 6       | 3941 / 3925 / 3961 / 3923 / 3991 / N101 / 3497 / N816 / 27621 / 36880 |        | 20 | 12752    |
| Karton/PVC | weiss | 39.6     | 32.7      | 7       | 16474 / 16477   | GN 3/4 | 20 | 16871    |
| Karton/PVC | weiss | 53       | 32.5      | 7       | 10663 / 16475 / 16478   | GN 1/1 | 20 | 15344    |
| Karton/PVC | weiss | 55       | 38        | 8       | 3918 / 3999 / 3495 / N766 / 27623                                     |        | 20 | 12724    |



### Transportkarton

| Material | Farbe    | Länge cm | Breite cm | Höhe cm | Zu Art. Nr. | VE | Art. Nr. |
|----------|----------|----------|-----------|---------|-------------|----|----------|
| Karton   | bedruckt | 45.7     | 46        | 8       | 3939        | 20 | 12753    |



### Schmuckkarton Ardesia

| Material | Farbe     | Länge cm | Breite cm | Höhe cm | VE | Art. Nr. |
|----------|-----------|----------|-----------|---------|----|----------|
| Karton   | anthrazit | 18.5     | 14        | 5       | 50 | 21057    |
| Karton   | anthrazit | 18.5     | 14        | 10      | 50 | 21058    |
| Karton   | anthrazit | 24       | 14        | 7       | 50 | 21059    |
| Karton   | anthrazit | 39       | 12        | 4       | 50 | 21060    |





# Take-away- Verpackungen

für Salate, Menüs, Sandwiches und Desserts



# MEHRWEGSCHALEN / -BOXEN UND -TRAYS



## circ Multi Mehrwegcup



| Material | Farbe | Inhalt ml | Ø mm | Höhe mm | Mehrwegdeckel | VE | Art. Nr. |
|----------|-------|-----------|------|---------|---------------|----|----------|
| PP       | grau  | 480       | 120  | 80      | 30192         | 24 | 30190    |
| PP       | grau  | 480       | 120  | 80      | 30192         | 48 | 30190    |
| PP       | grau  | 750       | 120  | 110     | 30192         | 24 | 30191    |
| PP       | grau  | 750       | 120  | 110     | 30192         | 48 | 30191    |



## circ Mehrwegdeckel zu Multi Mehrwegcup



| Material | Farbe       | Ø mm | Höhe mm | Zu Art. Nr.   | VE | Art. Nr. |
|----------|-------------|------|---------|---------------|----|----------|
| PP       | transparent | 131  | 7.5     | 30190 / 30191 | 24 | 30192    |
| PP       | transparent | 131  | 7.5     | 30190 / 30191 | 48 | 30192    |



## circ Mehrwegschale



| Material | Farbe | Inhalt ml | Ø mm | Höhe mm | Mehrwegdeckel | VE | Art. Nr. |
|----------|-------|-----------|------|---------|---------------|----|----------|
| PP       | grau  | 750       | 160  | 60      | 30194         | 24 | 30193    |
| PP       | grau  | 750       | 160  | 60      | 30194         | 48 | 30193    |



## circ Mehrwegdeckel zu Mehrwegschale



| Material | Farbe       | Ø mm | Höhe mm | Zu Art. Nr. | VE | Art. Nr. |
|----------|-------------|------|---------|-------------|----|----------|
| PP       | transparent | 171  | 18      | 30193       | 24 | 30194    |
| PP       | transparent | 171  | 18      | 30193       | 48 | 30194    |



## circ Mehrwegschale



| Material | Farbe | Inhalt ml | Ø mm | Höhe mm | Mehrwegdeckel | VE | Art. Nr. |
|----------|-------|-----------|------|---------|---------------|----|----------|
| PP       | grau  | 1200      | 200  | 60      | 30196         | 24 | 30195    |
| PP       | grau  | 1200      | 200  | 60      | 30196         | 48 | 30195    |



## circ Mehrwegdeckel zu Mehrwegschale



| Material | Farbe       | Ø mm | Höhe mm | Zu Art. Nr. | VE | Art. Nr. |
|----------|-------------|------|---------|-------------|----|----------|
| PP       | transparent | 211  | 18      | 30195       | 24 | 30196    |
| PP       | transparent | 211  | 18      | 30195       | 48 | 30196    |



## circ Menübox Mehrweg 1-teilig



| Material | Farbe | Inhalt ml | Länge mm | Breite mm | Höhe mm | Mehrwegdeckel | VE | Art. Nr. |
|----------|-------|-----------|----------|-----------|---------|---------------|----|----------|
| PP       | grau  | 1100      | 236      | 181       | 47      | 30198         | 24 | 30197    |
| PP       | grau  | 1100      | 236      | 181       | 47      | 30198         | 48 | 30197    |



## circ Mehrwegdeckel zu Menübox Mehrweg 1-teilig



| Material | Farbe       | Länge mm | Breite mm | Höhe mm | Zu Art. Nr. | VE | Art. Nr. |
|----------|-------------|----------|-----------|---------|-------------|----|----------|
| PP       | transparent | 239.5    | 184.5     | 26.3    | 30197       | 24 | 30198    |
| PP       | transparent | 239.5    | 184.5     | 26.3    | 30197       | 48 | 30198    |

### circ Menübox Mehrweg 2-teilig



| Material | Farbe | Inhalt ml | Länge mm | Breite mm | Höhe mm | Mehrwegdeckel | VE | Art. Nr. |
|----------|-------|-----------|----------|-----------|---------|---------------|----|----------|
| PP       | grau  | 330/660   | 236      | 181       | 47      | 30200         | 24 | 30199    |
| PP       | grau  | 330/660   | 236      | 181       | 47      | 30200         | 48 | 30199    |



### circ Mehrwegdeckel zu Menübox Mehrweg 2-teilig



| Material | Farbe       | Länge mm | Breite mm | Höhe mm | Zu Art. Nr. | VE | Art. Nr. |
|----------|-------------|----------|-----------|---------|-------------|----|----------|
| PP       | transparent | 239.5    | 184.5     | 26.3    | 30199       | 24 | 30200    |
| PP       | transparent | 239.5    | 184.5     | 26.3    | 30199       | 48 | 30200    |



### circ Menübox Mehrweg 3-teilig



| Material | Farbe | Inhalt ml   | Länge mm | Breite mm | Höhe mm | Mehrwegdeckel | VE | Art. Nr. |
|----------|-------|-------------|----------|-----------|---------|---------------|----|----------|
| PP       | grau  | 185/275/440 | 236      | 181       | 47      | 30202         | 24 | 30201    |
| PP       | grau  | 185/275/440 | 236      | 181       | 47      | 30202         | 48 | 30201    |



### circ Mehrwegdeckel zu Menübox Mehrweg 3-teilig



| Material | Farbe       | Länge mm | Breite mm | Höhe mm | Zu Art. Nr. | VE | Art. Nr. |
|----------|-------------|----------|-----------|---------|-------------|----|----------|
| PP       | transparent | 239.5    | 184.5     | 26.3    | 30201       | 24 | 30202    |
| PP       | transparent | 239.5    | 184.5     | 26.3    | 30201       | 48 | 30202    |



### circ Burgerbox M Mehrweg



| Material | Farbe | Länge mm | Breite mm | Höhe mm | VE | Art. Nr. |
|----------|-------|----------|-----------|---------|----|----------|
| PP       | grau  | 115      | 115       | 82      | 24 | 30203    |
| PP       | grau  | 115      | 115       | 82      | 48 | 30203    |



### circ Burgerbox XL Mehrweg



| Material | Farbe | Länge mm | Breite mm | Höhe mm | VE | Art. Nr. |
|----------|-------|----------|-----------|---------|----|----------|
| PP       | grau  | 125      | 125       | 102     | 24 | 30204    |
| PP       | grau  | 125      | 125       | 102     | 48 | 30204    |



### circ 6er Eierbox Mehrweg



| Material | Farbe       | Länge mm | Breite mm | Höhe mm | VE | Art. Nr. |
|----------|-------------|----------|-----------|---------|----|----------|
| PP       | transparent | 164      | 115       | 70      | 48 | 30205    |





### circ 10er Eierbox Mehrweg



| Material | Farbe       | Länge mm | Breite mm | Höhe mm | VE | Art. Nr. |
|----------|-------------|----------|-----------|---------|----|----------|
| PP       | transparent | 265      | 115       | 70      | 48 | 30206    |



### circ Snack Tray M Mehrweg



| Material | Farbe | Länge mm | Breite mm | Höhe mm | VE  | Art. Nr. |
|----------|-------|----------|-----------|---------|-----|----------|
| PP       | grau  | 95       | 55        | 42      | 25  | 30207    |
| PP       | grau  | 95       | 55        | 42      | 100 | 30207    |



### circ Snack Tray XL Mehrweg



| Material | Farbe | Länge mm | Breite mm | Höhe mm | VE  | Art. Nr. |
|----------|-------|----------|-----------|---------|-----|----------|
| PP       | grau  | 135      | 85        | 44      | 25  | 30208    |
| PP       | grau  | 135      | 85        | 44      | 100 | 30208    |



### Mehrwegschale inkl. Deckel



| Material | Farbe               | Inhalt ml | Länge mm | Breite mm | Höhe mm | VE  | Art. Nr. |
|----------|---------------------|-----------|----------|-----------|---------|-----|----------|
| PP       | schwarz/transparent | 500       | 170      | 170       | 50      | 150 | 28592    |



### Mehrwegschale inkl. Deckel



| Material | Farbe                    | Inhalt ml | Länge mm | Breite mm | Höhe mm | VE  | Art. Nr. |
|----------|--------------------------|-----------|----------|-----------|---------|-----|----------|
| PP       | schwarz/trans-<br>parent | 900       | 230      | 170       | 50      | 100 | 28593    |



### Mehrwegschale, 2-teilig inkl. Deckel



| Material | Farbe               | Inhalt ml | Länge mm | Breite mm | Höhe mm | VE  | Art. Nr. |
|----------|---------------------|-----------|----------|-----------|---------|-----|----------|
| PP       | schwarz/transparent | 300/600   | 230      | 170       | 50      | 100 | 28594    |



### Mehrwegschale



| Material | Farbe    | Inhalt ml | Länge mm | Breite mm | Höhe mm | Deckel        | Mehrwegdeckel | VE  | Art. Nr. |
|----------|----------|-----------|----------|-----------|---------|---------------|---------------|-----|----------|
| PP       | olivgrün | 1000      | 195      | 170       | 56      | 16820 / 20128 | 26886         | 25  | 26884    |
| PP       | olivgrün | 1000      | 195      | 170       | 56      | 16820 / 20128 | 26886         | 100 | 26884    |



### Mehrwegschale 2-teilig



| Material | Farbe    | Inhalt ml | Länge mm | Breite mm | Höhe mm | Deckel        | Mehrwegdeckel | VE  | Art. Nr. |
|----------|----------|-----------|----------|-----------|---------|---------------|---------------|-----|----------|
| PP       | olivgrün | 250/500   | 195      | 170       | 56      | 16820 / 20128 | 26886         | 25  | 26885    |
| PP       | olivgrün | 250/500   | 195      | 170       | 56      | 16820 / 20128 | 26886         | 100 | 26885    |



## Deckel zu Mehrwegschale



| Material | Farbe       | Länge mm | Breite mm | Höhe mm | Zu Art. Nr.   | VE  | Art. Nr. |
|----------|-------------|----------|-----------|---------|---------------|-----|----------|
| PP       | transparent | 195      | 170       | 17      | 26884 / 26885 | 25  | 26886    |
| PP       | transparent | 195      | 170       | 17      | 26884 / 26885 | 100 | 26886    |



## SUSHI-SCHALEN AUS NACHWACHSENDEN ROHSTOFFEN

### Sushi Schale naturessse



| Material           | Farbe | Länge mm | Breite mm | Höhe mm | Deckel | VE  | Art. Nr. |
|--------------------|-------|----------|-----------|---------|--------|-----|----------|
| Pflanzenfasern/PLA | beige | 143      | 81        | 18      | 24772  | 600 | 24762    |
| Pflanzenfasern/PLA | beige | 185      | 128       | 18      | 24773  | 600 | 24763    |
| Pflanzenfasern/PLA | beige | 215      | 88        | 18      | 24774  | 600 | 24764    |
| Pflanzenfasern/PLA | beige | 216      | 136       | 18      | 24775  | 600 | 24765    |



### Deckel zu Sushi Schale naturessse



| Material | Farbe    | Länge mm | Breite mm | Höhe mm | Zu Art. Nr. | VE  | Art. Nr. |
|----------|----------|----------|-----------|---------|-------------|-----|----------|
| PLA      | glasklar | 143      | 81        | 35      | 24762       | 600 | 24772    |
| PLA      | glasklar | 185      | 128       | 35      | 24763       | 600 | 24773    |
| PLA      | glasklar | 215      | 88        | 35      | 24764       | 600 | 24774    |
| PLA      | glasklar | 216      | 136       | 35      | 24765       | 600 | 24775    |



### Sushi Tray



| Material  | Farbe | Länge mm | Breite mm | Höhe mm | Deckel | VE  | Art. Nr. |
|-----------|-------|----------|-----------|---------|--------|-----|----------|
| Karton/PE | braun | 160      | 91        | 25      | 38268  | 800 | 38263    |
| Karton/PE | braun | 221      | 91        | 25      | 38269  | 600 | 38264    |
| Karton/PE | braun | 185      | 129       | 25      | 38270  | 600 | 38265    |
| Karton/PE | braun | 221      | 138       | 25      | 38271  | 400 | 38266    |
| Karton/PE | braun | 241      | 152       | 25      | 38272  | 400 | 38267    |



### Deckel zu Sushi Tray

| Material | Farbe    | Länge mm | Breite mm | Höhe mm | Zu Art. Nr. | VE  | Art. Nr. |
|----------|----------|----------|-----------|---------|-------------|-----|----------|
| PET      | glasklar | 160      | 91        | 32      | 38263       | 800 | 38268    |
| PET      | glasklar | 221      | 91        | 32      | 38264       | 600 | 38269    |
| PET      | glasklar | 185      | 129       | 32      | 38265       | 600 | 38270    |
| PET      | glasklar | 221      | 138       | 32      | 38266       | 400 | 38271    |
| PET      | glasklar | 241      | 152       | 32      | 38267       | 400 | 38272    |



## SCHALEN AUS PFLANZENFASERN FÜR KALTE UND WARMER GERICHTE UND SALATE

### Bowle mit Klappdeckel naturessse mit Lüftungsschlitzen



| Material       | Farbe         | Inhalt ml | Ø cm | Höhe cm | VE  | Art. Nr. |
|----------------|---------------|-----------|------|---------|-----|----------|
| Pflanzenfasern | naturbelassen | 550       | 13   | 8       | 200 | 15689.N  |





### Schale natresse mit Deckel, 2-teilig

| Material       | Farbe | Inhalt ml | Länge cm | Breite cm | Höhe cm | VE  | Art. Nr. |
|----------------|-------|-----------|----------|-----------|---------|-----|----------|
| Pflanzenfasern | weiss | 440 / 240 | 24       | 15.4      | 4       | 200 | 5364.N   |



### Bowle natresse mit Rand



| Material       | Farbe         | Inhalt ml | Ø cm | Höhe cm | Deckel  | VE  | Art. Nr. |
|----------------|---------------|-----------|------|---------|---|-----|----------|
| Pflanzenfasern | naturbelassen | 600       | 15.1 | 6       | 16634 / 17491 / 17492 / 17589 / 17590 / 22505 | 300 | 15548.N  |



### Bowle natresse mit Rand laminiert, siegelbar



| Material              | Farbe         | Inhalt ml | Ø cm | Höhe cm | Deckel  | VE  | Art. Nr. |
|-----------------------|---------------|-----------|------|---------|---|-----|----------|
| Zuckerrohr / PBAT     | naturbelassen | 350       | 15.1 | 4.5     | 16634 / 17491 / 17492 / 17589 / 17590 / 22505 | 300 | 23679    |
| Pflanzenfasern / PBAT | naturbelassen | 600       | 15.1 | 6       | 16634 / 17492 / 17491 / 16634 / 17590 / 17589 | 300 | 20982.HD |



### Domdeckel natresse zu Bowle stapelbar



| Material | Farbe    | Ø cm | Zu Art. Nr.           | VE  | Art. Nr. |
|----------|----------|------|-----------------------|-----|----------|
| PLA      | glasklar | 15.1 | 15548 / 20982 / 23679 | 500 | 17491    |



### Domdeckel zu Bowle stapelbar



| Material | Farbe    | Ø cm | Zu Art. Nr.           | VE  | Art. Nr. |
|----------|----------|------|-----------------------|-----|----------|
| RPET     | glasklar | 15.1 | 15548 / 20982 / 23679 | 500 | 17492    |



### Bowle natresse mit Rand



| Material       | Farbe | Inhalt ml | Ø cm | Höhe cm | Deckel                        | VE  | Art. Nr. |
|----------------|-------|-----------|------|---------|-------------------------------|-----|----------|
| Pflanzenfasern | weiss | 900       | 21   | 6       | 15369 / 15370 / 13342 / 13343 | 250 | 15441.N  |



### Bowle natresse mit Rand



| Material       | Farbe         | Inhalt ml | Ø cm | Höhe cm | Deckel                                | VE  | Art. Nr. |
|----------------|---------------|-----------|------|---------|---------------------------------------|-----|----------|
| Pflanzenfasern | naturbelassen | 600       | 21   | 4.5     | 15369 / 15370 / 13342 / 13343 / 22506 | 500 | 14970.N  |
| Pflanzenfasern | naturbelassen | 900       | 21   | 6       | 15369 / 15370 / 13342 / 13343 / 22506 | 250 | 14971.N  |



### Flachdeckel natresse zu Bowle stapelbar



| Material | Farbe    | Ø cm | Zu Art. Nr.           | VE  | Art. Nr. |
|----------|----------|------|-----------------------|-----|----------|
| PLA      | glasklar | 20.8 | 14970 / 14971 / 15441 | 250 | 15370    |

## Flachdeckel zu Bowle stapelbar



| Material | Farbe    | Ø cm | Zu Art. Nr.           | VE  | Art. Nr. |
|----------|----------|------|-----------------------|-----|----------|
| RPET     | glasklar | 20.8 | 14970 / 14971 / 15441 | 500 | 15369    |



## Domdeckel naturessse zu Bowle stapelbar



| Material | Farbe    | Ø cm | Zu Art. Nr.           | VE  | Art. Nr. |
|----------|----------|------|-----------------------|-----|----------|
| PLA      | glasklar | 20.8 | 14970 / 14971 / 15441 | 240 | 13343    |



## Domdeckel zu Bowle stapelbar



| Material | Farbe    | Ø cm | Zu Art. Nr.           | VE  | Art. Nr. |
|----------|----------|------|-----------------------|-----|----------|
| RPET     | glasklar | 21   | 14970 / 14971 / 15441 | 240 | 13342    |



## Bowle naturessse mit Rand



| Material       | Farbe         | Inhalt ml | Ø cm | Höhe cm | Deckel                | VE  | Art. Nr. |
|----------------|---------------|-----------|------|---------|-----------------------|-----|----------|
| Pflanzenfasern | naturbelassen | 900       | 195  | 52      | 15542 / 15543 / 21115 | 620 | 15549.N  |
| Pflanzenfasern | naturbelassen | 1200      | 195  | 65      | 15542 / 15543 / 21115 | 520 | 15550.N  |



## Bowle naturessse mit Rand laminiert, siegelbar



| Material              | Farbe         | Inhalt ml | Ø cm | Höhe cm | Deckel                | VE  | Art. Nr. |
|-----------------------|---------------|-----------|------|---------|-----------------------|-----|----------|
| Pflanzenfasern / PBAT | naturbelassen | 900       | 19.5 | 5.2     | 15542 / 15543 / 21115 | 620 | 20983.HD |
| Pflanzenfasern / PBAT | naturbelassen | 1200      | 19.5 | 6.5     | 15542 / 15543 / 21115 | 520 | 20984.HD |



## Domdeckel zu Bowle stapelbar



| Material | Farbe    | Ø cm | Zu Art. Nr.                   | VE  | Art. Nr. |
|----------|----------|------|-------------------------------|-----|----------|
| RPET     | glasklar | 19.5 | 15549 / 15550 / 20983 / 20984 | 240 | 15542    |



## Deckel naturessse zu Bowle, rund isolierend



| Material       | Farbe         | Ø cm | Zu Art. Nr.                   | VE  | Art. Nr. |
|----------------|---------------|------|-------------------------------|-----|----------|
| Pflanzenfasern | naturbelassen | 15.1 | 15548 / 20982 / 23679         | 300 | 22505.WO |
| Pflanzenfasern | naturbelassen | 19.5 | 15549 / 15550 / 20983 / 20984 | 400 | 21115.WO |
| Pflanzenfasern | naturbelassen | 21   | 14970 / 14971                 | 300 | 22506    |



## Domdeckel naturessse zu Bowle stapelbar



| Material | Farbe    | Ø cm | Zu Art. Nr.                   | VE  | Art. Nr. |
|----------|----------|------|-------------------------------|-----|----------|
| PLA      | glasklar | 19.5 | 15549 / 15550 / 20983 / 20984 | 240 | 15543    |





### Bowle naturess mit Rand



| Material       | Farbe         | Inhalt ml | Ø cm | Höhe cm | Deckel                        | VE  | Art. Nr. |
|----------------|---------------|-----------|------|---------|-------------------------------|-----|----------|
| Pflanzenfasern | naturbelassen | 750       | 21   | 4       | 13518 / 13342 / 13343 / 21981 | 300 | 21973    |
| Pflanzenfasern | naturbelassen | 1000      | 21   | 6       | 13518 / 13342 / 13343 / 21981 | 300 | 13517    |
| Pflanzenfasern | naturbelassen | 1500      | 21   | 8       | 13518 / 13342 / 13343 / 21981 | 300 | 21979    |



### Bowle naturess mit Rand laminiert



| Material           | Farbe         | Inhalt ml | Ø cm | Höhe cm | Deckel                        | VE  | Art. Nr. |
|--------------------|---------------|-----------|------|---------|-------------------------------|-----|----------|
| Pflanzenfasern/PLA | naturbelassen | 1000      | 21   | 6       | 13518 / 13342 / 13343 / 21981 | 300 | 21980    |



### Deckel zu Bowle



| Material | Farbe    | Ø cm | Zu Art. Nr.                   | VE  | Art. Nr. |
|----------|----------|------|-------------------------------|-----|----------|
| RPET     | glasklar | 15   | 13861                         | 500 | 13862    |
| RPET     | glasklar | 21   | 21973 / 13517 / 21979 / 21980 | 150 | 13518    |



### Deckel zu Bowle



| Material | Farbe       | Ø cm | Zu Art. Nr.                   | VE  | Art. Nr. |
|----------|-------------|------|-------------------------------|-----|----------|
| PP       | transparent | 21   | 21973 / 13517 / 21979 / 21980 | 300 | 21981    |



### Schale naturess, quadratisch



| Material       | Farbe         | Inhalt ml | Länge cm | Breite cm | Höhe cm | Deckel        | VE  | Art. Nr. |
|----------------|---------------|-----------|----------|-----------|---------|---------------|-----|----------|
| Pflanzenfasern | naturbelassen | 300       | 12       | 12        | 4       | 21126 / 21127 | 900 | 21105    |
| Pflanzenfasern | naturbelassen | 400       | 12       | 12        | 5.5     | 21126 / 21127 | 900 | 21106    |
| Pflanzenfasern | naturbelassen | 500       | 12       | 12        | 6.5     | 21126 / 21127 | 900 | 21107    |



### Schale naturess, quadratisch laminiert



| Material       | Farbe         | Inhalt ml | Länge cm | Breite cm | Höhe cm | Deckel                        | VE  | Art. Nr. |
|----------------|---------------|-----------|----------|-----------|---------|-------------------------------|-----|----------|
| Pflanzenfasern | naturbelassen | 500       | 17       | 17        | 4       | 15361 / 16823 / 16822 / 20127 | 500 | 14966.N  |
| Pflanzenfasern | naturbelassen | 750       | 17       | 17        | 5.5     | 15361 / 16823 / 16822 / 20127 | 500 | 14967.N  |



### Schale naturess, quadratisch laminiert, siegelbar



| Material              | Farbe         | Inhalt ml | Länge cm | Breite cm | Höhe cm | Deckel                        | VE  | Art. Nr. |
|-----------------------|---------------|-----------|----------|-----------|---------|-------------------------------|-----|----------|
| Pflanzenfasern / PBAT | naturbelassen | 500       | 17       | 17        | 4       | 15361 / 16823 / 16822 / 20127 | 500 | 18004.HD |
| Pflanzenfasern / PBAT | naturbelassen | 750       | 17       | 17        | 5.5     | 15361 / 16823 / 16822 / 20127 | 500 | 18005.HD |



### Deckel zu Schale, quadratisch mit Inneneinzug



| Material | Farbe    | Länge cm | Breite cm | Zu Art. Nr.                   | VE  | Art. Nr. |
|----------|----------|----------|-----------|-------------------------------|-----|----------|
| RPET     | glasklar | 12       | 12        | 21104 / 21105 / 21106 / 21107 | 300 | 21126    |
| RPET     | glasklar | 17       | 17        | 14966 / 14967 / 18004 / 18005 | 300 | 16822    |

### Deckel naturessse zu Schale, quadratisch mit Inneneinzug



| Material | Farbe    | Länge cm | Breite cm | Zu Art. Nr.                   | VE  | Art. Nr. |
|----------|----------|----------|-----------|-------------------------------|-----|----------|
| PLA      | glasklar | 12       | 12        | 21104 / 21105 / 21106 / 21107 | 300 | 21127    |
| PLA      | glasklar | 17       | 17        | 14966 / 14967 / 18004 / 18005 | 500 | 16823    |



### Deckel naturessse zu Schale, quadratisch isolierend



| Material       | Farbe         | Länge cm | Breite cm | Zu Art. Nr.                   | VE  | Art. Nr. |
|----------------|---------------|----------|-----------|-------------------------------|-----|----------|
| Pflanzenfasern | naturbelassen | 17       | 17        | 14966 / 14967 / 18004 / 18005 | 500 | 15361.WO |



### Deckel zu Schale, quadratisch mikrowellentauglich



| Material | Farbe       | Länge cm | Breite cm | Zu Art. Nr.                   | VE  | Art. Nr. |
|----------|-------------|----------|-----------|-------------------------------|-----|----------|
| PP       | transparent | 17       | 17        | 14966 / 14967 / 18004 / 18005 | 360 | 20127    |



### Schale naturessse, rechteckig



| Material       | Farbe         | Inhalt ml | Länge cm | Breite cm | Höhe cm | Deckel                        | VE  | Art. Nr. |
|----------------|---------------|-----------|----------|-----------|---------|-------------------------------|-----|----------|
| Pflanzenfasern | naturbelassen | 600       | 19.5     | 17        | 4       | 15360 / 16821 / 16820 / 20128 | 500 | 14968.N  |
| Pflanzenfasern | naturbelassen | 900       | 19.5     | 17        | 5.6     | 15360 / 16821 / 16820 / 20128 | 500 | 14969.N  |



### Schale naturessse, rechteckig laminiert, siegelbar



| Material              | Farbe         | Inhalt ml | Länge cm | Breite cm | Höhe cm | Deckel                        | VE  | Art. Nr. |
|-----------------------|---------------|-----------|----------|-----------|---------|-------------------------------|-----|----------|
| Pflanzenfasern / PBAT | naturbelassen | 600       | 19.5     | 17        | 4       | 15360 / 16821 / 16820 / 20128 | 500 | 18006.HD |
| Pflanzenfasern / PBAT | naturbelassen | 900       | 19.5     | 17        | 5.6     | 15360 / 16821 / 16820 / 20128 | 500 | 18007.HD |



### Schale naturessse, rechteckig, 2-teilig



| Material       | Farbe         | Inhalt ml | Länge cm | Breite cm | Höhe cm | Deckel                        | VE  | Art. Nr. |
|----------------|---------------|-----------|----------|-----------|---------|-------------------------------|-----|----------|
| Pflanzenfasern | naturbelassen | 400/180   | 19.5     | 17        | 5.6     | 15360 / 16821 / 16820 / 20128 | 400 | 16147.N  |



### Schale naturessse, rechteckig, 2-teilig laminiert, siegelbar



| Material              | Farbe         | Inhalt ml | Länge cm | Breite cm | Höhe cm | Deckel                        | VE  | Art. Nr. |
|-----------------------|---------------|-----------|----------|-----------|---------|-------------------------------|-----|----------|
| Pflanzenfasern / PBAT | naturbelassen | 400/180   | 19.5     | 17        | 5.6     | 15360 / 16821 / 16820 / 20128 | 400 | 18008.HD |



### Deckel zu Schale, rechteckig mit Inneneinzug



| Material | Farbe    | Länge cm | Breite cm | Zu Art. Nr.                                   | VE  | Art. Nr. |
|----------|----------|----------|-----------|---|-----|----------|
| RPET     | glasklar | 19.5     | 17        | 14968 / 14969 / 16147 / 18006 / 18007 / 18008 | 300 | 16820    |





### Deckel natursse zu Schale, rechteckig mit Inneneinzug



| Material | Farbe    | Länge cm | Breite cm | Zu Art. Nr.                                   | VE  | Art. Nr. |
|----------|----------|----------|-----------|---|-----|----------|
| PLA      | glasklar | 19.5     | 17        | 14968 / 14969 / 16147 / 18006 / 18007 / 18008 | 500 | 16821    |



### Deckel natursse zu Schale, rechteckig isolierend



| Material       | Farbe         | Länge cm | Breite cm | Zu Art. Nr.                                   | VE  | Art. Nr. |
|----------------|---------------|----------|-----------|---|-----|----------|
| Pflanzenfasern | naturbelassen | 19.5     | 17        | 14968 / 14969 / 16147 / 18006 / 18007 / 18008 | 500 | 15360.WO |



### Deckel zu Schale, rechteckig mikrowellentauglich



| Material | Farbe       | Länge cm | Breite cm | Antifog | Zu Art. Nr.                                   | VE  | Art. Nr. |
|----------|-------------|----------|-----------|---------|---|-----|----------|
| PP       | transparent | 19.5     | 17        | ja      | 14968 / 14969 / 16147 / 18006 / 18007 / 18008 | 360 | 20128    |



### Salat- und Menüschaale natursse, rechteckig



| Material       | Farbe         | Inhalt ml | Länge cm | Breite cm | Höhe cm | Deckel                        | VE  | Art. Nr. |
|----------------|---------------|-----------|----------|-----------|---------|-------------------------------|-----|----------|
| Pflanzenfasern | naturbelassen | 600       | 23       | 16.5      | 3       | 15544 / 15545 / 17914 / 20129 | 300 | 15551.N  |
| Pflanzenfasern | naturbelassen | 950       | 23       | 16.5      | 4.7     | 15544 / 15545 / 17914 / 20129 | 300 | 15552.N  |



### Salat- und Menüschaale natursse, rechteckig laminiert, siegelbar



| Material              | Farbe         | Inhalt ml | Länge cm | Breite cm | Höhe cm | Deckel                        | VE  | Art. Nr. |
|-----------------------|---------------|-----------|----------|-----------|---------|-------------------------------|-----|----------|
| Pflanzenfasern / PBAT | naturbelassen | 600       | 23       | 16.5      | 3       | 15544 / 15545 / 17914 / 20129 | 300 | 18009.HD |
| Pflanzenfasern / PBAT | naturbelassen | 950       | 23       | 16.5      | 4.7     | 15544 / 15545 / 17914 / 20129 | 300 | 18010.HD |



### Deckel zu Schale rechteckig mit Inneneinzug



| Material | Farbe    | Länge cm | Breite cm | Zu Art. Nr.                   | VE  | Art. Nr. |
|----------|----------|----------|-----------|-------------------------------|-----|----------|
| RPET     | glasklar | 23       | 16.5      | 15551 / 15552 / 18009 / 18010 | 300 | 15544    |



### Deckel Natursse zu Schale rechteckig mit Inneneinzug



| Material | Farbe    | Länge cm | Breite cm | Zu Art. Nr.                   | VE  | Art. Nr. |
|----------|----------|----------|-----------|-------------------------------|-----|----------|
| PLA      | glasklar | 23       | 16.5      | 15551 / 15552 / 18009 / 18010 | 400 | 15545    |



### Deckel natursse zu Schale rechteckig isolierend



| Material       | Farbe         | Länge cm | Breite cm | Zu Art. Nr.                   | VE  | Art. Nr. |
|----------------|---------------|----------|-----------|-------------------------------|-----|----------|
| Pflanzenfasern | naturbelassen | 23       | 16.5      | 15551 / 15552 / 18009 / 18010 | 300 | 17914.WO |

## Deckel zu Schale rechteckig mikrowellentauglich



| Material | Farbe       | Länge cm | Breite cm | Antifog | Zu Art. Nr.                   | VE  | Art. Nr. |
|----------|-------------|----------|-----------|---------|-------------------------------|-----|----------|
| PP       | transparent | 23       | 17        | ja      | 15551 / 15552 / 18009 / 18010 | 360 | 20129    |



## Schale naturessse, quadratisch schräglaufend



| Material       | Farbe         | Inhalt ml | Länge cm | Breite cm | Höhe cm | Deckel | VE  | Art. Nr. |
|----------------|---------------|-----------|----------|-----------|---------|--------|-----|----------|
| Pflanzenfasern | naturbelassen | 750       | 18.6     | 18.4      | 7.2     | 18076  | 300 | 18075    |



## Deckel zu Schale, quadratisch schräglaufend



| Material | Farbe    | Länge cm | Breite cm | Zu Art. Nr. | VE  | Art. Nr. |
|----------|----------|----------|-----------|-------------|-----|----------|
| RPET     | glasklar | 18.6     | 18.4      | 18075       | 300 | 18076    |



## Schale naturessse, rechteckig schräglaufend



| Material       | Farbe         | Inhalt ml | Länge cm | Breite cm | Höhe cm | Deckel | VE  | Art. Nr. |
|----------------|---------------|-----------|----------|-----------|---------|--------|-----|----------|
| Pflanzenfasern | naturbelassen | 950       | 23       | 16.5      | 7       | 21972  | 300 | 21971    |



## Deckel zu Schale, rechteckig schräglaufend



| Material | Farbe    | Länge cm | Breite cm | Zu Art. Nr. | VE  | Art. Nr. |
|----------|----------|----------|-----------|-------------|-----|----------|
| RPET     | glasklar | 24       | 17        | 21971       | 300 | 21972    |



## Salat- und Menüschale naturessse, quadratisch



| Material       | Farbe         | Inhalt ml | Länge cm | Breite cm | Höhe cm | Deckel | VE  | Art. Nr. |
|----------------|---------------|-----------|----------|-----------|---------|--------|-----|----------|
| Pflanzenfasern | naturbelassen | 1000      | 23       | 23        | 3       | 12808  | 300 | 12806    |
| Pflanzenfasern | naturbelassen | 1400      | 23       | 23        | 4.5     | 12808  | 300 | 12807    |



## Menüschale naturessse, 3-teilig, quadratisch



| Material       | Farbe         | Inhalt ml   | Länge cm | Breite cm | Höhe cm | Deckel | VE  | Art. Nr. |
|----------------|---------------|-------------|----------|-----------|---------|--------|-----|----------|
| Pflanzenfasern | naturbelassen | 500/200/200 | 23       | 23        | 4       | 12808  | 300 | 19695    |



## Deckel zu Schale quadratisch



| Material | Farbe    | Länge cm | Breite cm | Zu Art. Nr.           | VE  | Art. Nr. |
|----------|----------|----------|-----------|-----------------------|-----|----------|
| RPET     | glasklar | 23       | 23        | 12806 / 12807 / 19695 | 300 | 12808    |





### Schale naturess, quadratisch



| Material       | Farbe         | Inhalt ml | Länge cm | Breite cm | Höhe cm | Deckel        | VE  | Art. Nr. |
|----------------|---------------|-----------|----------|-----------|---------|---------------|-----|----------|
| Pflanzenfasern | naturbelassen | 500       | 16.9     | 16.9      | 3       | 10391 / 21986 | 300 | 21982    |
| Pflanzenfasern | naturbelassen | 750       | 16.9     | 16.9      | 5       | 10391 / 21986 | 300 | 10390    |
| Pflanzenfasern | naturbelassen | 1000      | 16.9     | 16.9      | 7       | 10391 / 21986 | 300 | 21983    |



### Schale naturess, quadratisch laminiert



| Material           | Farbe         | Inhalt ml | Ø cm | Länge cm | Breite cm | Höhe cm | Deckel        | VE  | Art. Nr. |
|--------------------|---------------|-----------|------|----------|-----------|---------|---------------|-----|----------|
| Pflanzenfasern/PLA | naturbelassen | 500       |      | 16.9     | 16.9      | 3       | 10391 / 21986 | 300 | 21984    |
| Pflanzenfasern/PLA | naturbelassen | 750       |      | 16.9     | 16.9      | 5       | 10391 / 21986 | 300 | 21985    |



### Deckel zu Schale, quadratisch



| Material | Farbe    | Länge cm | Breite cm | Form  | Zu Art. Nr.                           | VE  | Art. Nr. |
|----------|----------|----------|-----------|-------|---------------------------------------|-----|----------|
| RPET     | glasklar | 16.9     | 16.9      | flach | 21982 / 10390 / 21983 / 21984 / 21985 | 300 | 10391    |



### Deckel zu Schale, quadratisch



| Material | Farbe       | Länge cm | Breite cm | Form  | Zu Art. Nr.                           | VE  | Art. Nr. |
|----------|-------------|----------|-----------|-------|---------------------------------------|-----|----------|
| PP       | transparent | 16.9     | 16.9      | flach | 21982 / 10390 / 21983 / 21984 / 21985 | 300 | 21986    |



### Salat- und Menüschaale naturess, rechteckig



| Material       | Farbe         | Inhalt ml | Länge cm | Breite cm | Höhe cm | Deckel                | VE  | Art. Nr. |
|----------------|---------------|-----------|----------|-----------|---------|-----------------------|-----|----------|
| Pflanzenfasern | naturbelassen | 600       | 23       | 16        | 3       | 12805 / 21969 / 21970 | 300 | 12803    |
| Pflanzenfasern | naturbelassen | 950       | 23       | 16        | 5       | 12805 / 21969 / 21970 | 300 | 12804    |
| Pflanzenfasern | naturbelassen | 1050      | 23       | 16        | 6       | 12805 / 21969 / 21970 | 300 | 21967    |



### Salat- und Menüschaale naturess, rechteckig, 2-teilig



| Material       | Farbe         | Inhalt ml | Länge cm | Breite cm | Höhe cm | Deckel                | VE  | Art. Nr. |
|----------------|---------------|-----------|----------|-----------|---------|-----------------------|-----|----------|
| Pflanzenfasern | naturbelassen | 550/250   | 23       | 16        | 5       | 12805 / 21969 / 21970 | 300 | 21968    |



### Deckel naturess zu Schale rechteckig



| Material       | Farbe         | Länge cm | Breite cm | Zu Art. Nr.                   | VE  | Art. Nr. |
|----------------|---------------|----------|-----------|-------------------------------|-----|----------|
| Pflanzenfasern | naturbelassen | 23       | 16        | 12803 / 12804 / 21967 / 21968 | 300 | 21969    |



### Deckel zu Schale rechteckig



| Material | Farbe       | Länge cm | Breite cm | Zu Art. Nr.                   | VE  | Art. Nr. |
|----------|-------------|----------|-----------|-------------------------------|-----|----------|
| PP       | transparent | 24       | 17        | 12803 / 12804 / 21967 / 21968 | 150 | 21970    |



## Deckel zu Schale rechteckig



| Material | Farbe    | Länge cm | Breite cm | Zu Art. Nr.                   | VE  | Art. Nr. |
|----------|----------|----------|-----------|-------------------------------|-----|----------|
| RPET     | glasklar | 23       | 16        | 12803 / 12804 / 21967 / 21968 | 300 | 12805    |



## Schale naturesse, quadratisch



| Material       | Farbe | Inhalt ml | Länge cm | Breite cm | Höhe cm | Deckel | VE  | Art. Nr. |
|----------------|-------|-----------|----------|-----------|---------|--------|-----|----------|
| Pflanzenfasern | weiss | 240       | 13       | 13        | 4.2     | 3455   | 500 | 3452.N   |
| Pflanzenfasern | weiss | 350       | 13       | 13        | 5.9     | 3455   | 500 | 3453.N   |



## Schale naturesse, quadratisch laminiert, siegelbar



| Material              | Farbe | Inhalt ml | Breite cm | Länge cm | Höhe cm | Deckel | VE  | Art. Nr. |
|-----------------------|-------|-----------|-----------|----------|---------|--------|-----|----------|
| Pflanzenfasern / PBAT | weiss | 350       | 13        | 13       | 5.9     | 3455   | 500 | 12857.HD |



## Deckel naturesse zu Schale quadratisch



| Material       | Farbe | Länge cm | Breite cm | Zu Art. Nr.         | VE  | Art. Nr. |
|----------------|-------|----------|-----------|---------------------|-----|----------|
| Pflanzenfasern | weiss | 13       | 13        | 3452 / 3453 / 12857 | 500 | 3455.WO  |



## Schale naturesse, rechteckig



| Material       | Farbe | Inhalt ml | Länge cm | Breite cm | Höhe cm | Deckel                       | VE  | Art. Nr. |
|----------------|-------|-----------|----------|-----------|---------|------------------------------|-----|----------|
| Pflanzenfasern | weiss | 500       | 20.5     | 13        | 4.5     | 3462 / 12049 / 12050 / 24529 | 500 | 3456.N   |
| Pflanzenfasern | weiss | 650       | 20.5     | 13        | 5.6     | 3462 / 12049 / 12050 / 24529 | 500 | 3457.N   |
| Pflanzenfasern | weiss | 850       | 22.9     | 15.3      | 5       | N398 / 12012 / 12013 / 24528 | 250 | N395.N   |
| Pflanzenfasern | weiss | 1000      | 22.9     | 15.3      | 5.7     | N398 / 12012 / 12013 / 24528 | 250 | N396.N   |



## Schale naturesse, rechteckig laminiert, siegelbar



| Material              | Farbe | Inhalt ml | Länge cm | Breite cm | Höhe cm | Deckel                       | VE  | Art. Nr. |
|-----------------------|-------|-----------|----------|-----------|---------|------------------------------|-----|----------|
| Pflanzenfasern / PBAT | weiss | 500       | 20.5     | 13        | 4.5     | 3462 / 12049 / 12050 / 24529 | 500 | 13049.HD |
| Pflanzenfasern / PBAT | weiss | 650       | 20.5     | 13        | 5.6     | 3462 / 12049 / 12050 / 24529 | 500 | 12858.HD |
| Pflanzenfasern / PBAT | weiss | 850       | 22.9     | 15.3      | 5       | N398 / 12012 / 12013 / 24528 | 250 | 12859.HD |
| Pflanzenfasern / PBAT | weiss | 1000      | 22.9     | 15.3      | 5.7     | N398 / 12012 / 12013 / 24528 | 250 | 12860.HD |



## Schale naturesse, rechteckig, 2-teilig



| Material       | Farbe | Inhalt ml | Länge cm | Breite cm | Höhe cm | Deckel                       | VE  | Art. Nr. |
|----------------|-------|-----------|----------|-----------|---------|------------------------------|-----|----------|
| Pflanzenfasern | weiss | 420/250   | 22.9     | 15.3      | 5.7     | N398 / 12012 / 12013 / 24528 | 250 | N397.N   |



## Schale naturesse, rechteckig, 2-teilig laminiert, siegelbar



| Material              | Farbe | Inhalt ml | Länge cm | Breite cm | Höhe cm | Deckel                       | VE  | Art. Nr. |
|-----------------------|-------|-----------|----------|-----------|---------|------------------------------|-----|----------|
| Pflanzenfasern / PBAT | weiss | 420/250   | 22.9     | 15.3      | 5.7     | N398 / 12012 / 12013 / 24528 | 250 | 12861.HD |





### Deckel naturessse zu Schale rechteckig



| Material       | Farbe | Länge cm | Breite cm | Zu Art. Nr.                                | VE  | Art. Nr. |
|----------------|-------|----------|-----------|--|-----|----------|
| Pflanzenfasern | weiss | 20.5     | 13        | 3456 / 3457 / 13049 / 12858                | 500 | 3462.WO  |
| Pflanzenfasern | weiss | 22.9     | 15.3      | N395 / N396 / N397 / 12859 / 12860 / 12861 | 250 | N398.WO  |



### Schale naturessse, rechteckig



| Material       | Farbe         | Inhalt ml | Länge cm | Breite cm | Höhe cm | Deckel                        | VE  | Art. Nr. |
|----------------|---------------|-----------|----------|-----------|---------|-------------------------------|-----|----------|
| Pflanzenfasern | naturbelassen | 500       | 20.5     | 13        | 4.5     | 12401 / 12049 / 12050 / 24529 | 500 | 12400.N  |
| Pflanzenfasern | naturbelassen | 650       | 20.5     | 13        | 5.6     | 12401 / 12049 / 12050 / 24529 | 500 | 17022.N  |
| Pflanzenfasern | naturbelassen | 850       | 22.9     | 15.3      | 5       | 12403 / 12012 / 12013 / 24528 | 250 | 12402.N  |
| Pflanzenfasern | naturbelassen | 1000      | 22.9     | 15.3      | 5.7     | 12403 / 12012 / 12013 / 24528 | 250 | 17023.N  |



### Schale naturessse, rechteckig, 2-teilig



| Material       | Farbe         | Inhalt ml | Länge cm | Breite cm | Höhe cm | Deckel                        | VE  | Art. Nr. |
|----------------|---------------|-----------|----------|-----------|---------|-------------------------------|-----|----------|
| Pflanzenfasern | naturbelassen | 420/250   | 22.9     | 15.3      | 5.7     | 12403 / 12012 / 12013 / 24528 | 250 | 17024.N  |



### Schale naturessse, rechteckig laminiert, siegelbar



| Material              | Farbe         | Inhalt ml | Länge cm | Breite cm | Höhe cm | Deckel                        | VE  | Art. Nr. |
|-----------------------|---------------|-----------|----------|-----------|---------|-------------------------------|-----|----------|
| Pflanzenfasern / PBAT | naturbelassen | 1000      | 22.9     | 15.3      | 5.7     | 12012 / 12013 / 12403 / 24528 | 250 | 22494.HD |



### Schale naturessse, rechteckig, 2-teilig laminiert, siegelbar



| Material              | Farbe         | Inhalt ml | Länge cm | Breite cm | Höhe cm | Deckel                           | VE  | Art. Nr. |
|-----------------------|---------------|-----------|----------|-----------|---------|----------------------------------|-----|----------|
| Pflanzenfasern / PBAT | naturbelassen | 420/250   | 22.9     | 15.3      | 5.7     | 12012 / 12013 / 12403.WO / 24528 | 250 | 22495.HD |



### Deckel naturessse zu Schale rechteckig



| Material       | Farbe         | Länge cm | Breite cm | Zu Art. Nr.                           | VE  | Art. Nr. |
|----------------|---------------|----------|-----------|---------------------------------------|-----|----------|
| Pflanzenfasern | naturbelassen | 20.5     | 13        | 12400 / 17022                         | 500 | 12401.WO |
| Pflanzenfasern | naturbelassen | 22.9     | 15.3      | 12402 / 17023 / 17024 / 22494 / 22495 | 250 | 12403.WO |



### Deckel naturessse zu Schale rechteckig



| Material | Farbe    | Länge cm | Breite cm | Zu Art. Nr.  | VE  | Art. Nr. |
|----------|----------|----------|-----------|--|-----|----------|
| PLA      | glasklar | 20.5     | 13        | 3456 / 3457 / 12400 / 17022 / 13049 / 12858  | 520 | 12049    |
| PLA      | glasklar | 22.9     | 15.3      | N395 / N396 / N397 / 12402 / 17023 / 17024 / 12859 / 12860 / 12861 / 22494 / 22495 | 390 | 12012    |



### Deckel zu Schale rechteckig



| Material | Farbe    | Länge cm | Breite cm | Zu Art. Nr.  | VE  | Art. Nr. |
|----------|----------|----------|-----------|--|-----|----------|
| RPET     | glasklar | 20.5     | 13        | 3456 / 3457 / 12400 / 17022 / 13049 / 12858  | 300 | 12050    |
| RPET     | glasklar | 23.5     | 16        | N395 / N396 / N397 / 12402 / 17023 / 17024 / 12859 / 12860 / 12861 / 22494 / 22495 | 250 | 12013    |

## Deckel zu Schale rechteckig



| Material | Farbe       | Länge cm | Breite cm | Zu Art. Nr.  | VE  | Art. Nr. |
|----------|-------------|----------|-----------|--|-----|----------|
| PP       | transparent | 21       | 13.5      | 3456 / 3457 / 12400 / 17022 / 13049 / 12858  | 260 | 24529    |
| PP       | transparent | 23.5     | 16        | N395 / N396 / N397 / 12402 / 17023 / 17024 / 12859 / 12860 / 12861 / 22494 / 22495 | 268 | 24528    |



## Menüschale naturess, rechteckig laminiert, siegelbar



| Material              | Farbe         | Inhalt ml | Länge cm | Breite cm | Höhe cm | Deckel        | VE  | Art. Nr. |
|-----------------------|---------------|-----------|----------|-----------|---------|---------------|-----|----------|
| Pflanzenfasern / PBAT | naturbelassen | 420       | 17.5     | 12.5      | 3.5     | 23678 / 37938 | 300 | 23675    |
| Pflanzenfasern / PBAT | naturbelassen | 520       | 17.5     | 12.5      | 4.5     | 23678 / 37938 | 300 | 23676    |
| Pflanzenfasern / PBAT | naturbelassen | 620       | 17.5     | 12.5      | 5.5     | 23678 / 37938 | 300 | 23677    |



## Deckel naturess zu Schale rechteckig



| Material       | Farbe         | Breite cm | Länge cm | Höhe cm | Zu Art. Nr.           | VE  | Art. Nr. |
|----------------|---------------|-----------|----------|---------|-----------------------|-----|----------|
| Pflanzenfasern | naturbelassen | 17.5      | 12.5     | 2.2     | 23675 / 23676 / 23677 | 300 | 23678    |



## Deckel zu Menüschale

| Material | Farbe       | Länge mm | Breite mm | Höhe mm | Zu Art. Nr.           | VE  | Art. Nr. |
|----------|-------------|----------|-----------|---------|-----------------------|-----|----------|
| PP       | transparent | 179      | 129       | 14.5    | 23675 / 23676 / 23677 | 300 | 37938    |



## Menüschale naturess, rechteckig laminiert, siegelbar



| Material              | Farbe | Inhalt ml | Länge cm | Breite cm | Höhe cm | Deckel                                      | VE  | Art. Nr. |
|-----------------------|-------|-----------|----------|-----------|---------|---|-----|----------|
| Pflanzenfasern / PBAT | weiss | 1050      | 22.7     | 17.8      | 4.3     | 13309 / 15167 / 20683 / 5556 / N315 / 14158 | 250 | 12895.HD |



## Menüschale naturess, rechteckig, 2-teilig laminiert, siegelbar



| Material              | Farbe | Inhalt ml | Länge cm | Breite cm | Höhe cm | Deckel                                      | VE  | Art. Nr. |
|-----------------------|-------|-----------|----------|-----------|---------|---|-----|----------|
| Pflanzenfasern / PBAT | weiss | 550/340   | 22.7     | 17.8      | 4.5     | 13309 / 15167 / 20683 / 5556 / N315 / 14158 | 250 | 12896.HD |



## Menüschale naturess, rechteckig, 3-teilig laminiert, siegelbar



| Material              | Farbe | Inhalt ml   | Länge cm | Breite cm | Höhe cm | Deckel                                      | VE  | Art. Nr. |
|-----------------------|-------|-------------|----------|-----------|---------|---|-----|----------|
| Pflanzenfasern / PBAT | weiss | 400/220/150 | 22.7     | 17.8      | 4.5     | 13309 / 15167 / 20683 / 5556 / N315 / 14158 | 250 | 12897.HD |



## Menüschale naturess, rechteckig laminiert, siegelbar



| Material              | Farbe         | Inhalt ml | Länge cm | Breite cm | Höhe cm | Deckel                                      | VE  | Art. Nr. |
|-----------------------|---------------|-----------|----------|-----------|---------|---|-----|----------|
| Pflanzenfasern / PBAT | naturbelassen | 1050      | 22.7     | 17.8      | 4.3     | 13309 / 23374 / 23375 / 5556 / N315 / 14158 | 250 | 22783.HD |





### Menüschale naturessse, rechteckig, 2-teilig laminiert, siegelbar



| Material              | Farbe         | Inhalt ml | Länge cm | Breite cm | Höhe cm | Deckel                                      | VE  | Art. Nr. |
|-----------------------|---------------|-----------|----------|-----------|---------|---|-----|----------|
| Pflanzenfasern / PBAT | naturbelassen | 550/340   | 22.7     | 17.8      | 4.5     | 13309 / 23374 / 23375 / 5556 / N315 / 14158 | 250 | 22784.HD |



### Menüschale naturessse, rechteckig, 3-teilig laminiert, siegelbar



| Material              | Farbe | Inhalt ml   | Länge cm | Breite cm | Höhe cm | Deckel                                      | VE  | Art. Nr. |
|-----------------------|-------|-------------|----------|-----------|---------|---|-----|----------|
| Pflanzenfasern / PBAT | braun | 400/220/150 | 22.7     | 17.8      | 4.5     | 13309 / 23374 / 23375 / 5556 / N315 / 14158 | 250 | 22785    |



### Menüschale, rechteckig laminiert, siegelbar / AB JULI 2026 VERFÜGBAR



| Material             | Farbe                  | Inhalt ml | Länge cm | Breite cm | Höhe cm | Deckel                                      | VE  | Art. Nr. |
|----------------------|------------------------|-----------|----------|-----------|---------|---|-----|----------|
| Pflanzenfasern/ CPET | naturbelassen/ schwarz | 1050      | 227      | 178       | 43      | 13309 / 23374 / 23375 / 5556 / N315 / 14158 | 250 | 40273    |



### Menüschale, rechteckig, 2-teilig laminiert, siegelbar / AB JULI 2026 VERFÜGBAR



| Material             | Farbe                  | Inhalt ml | Länge cm | Breite cm | Höhe cm | Deckel                                      | VE  | Art. Nr. |
|----------------------|------------------------|-----------|----------|-----------|---------|---|-----|----------|
| Pflanzenfasern/ CPET | naturbelassen/ schwarz | 550/340   | 227      | 178       | 45      | 13309 / 23374 / 23375 / 5556 / N315 / 14158 | 250 | 40274    |



### Menüschale, rechteckig, 3-teilig laminiert, siegelbar / AB JULI 2026 VERFÜGBAR



| Material             | Farbe                  | Inhalt ml   | Länge cm | Breite cm | Höhe cm | Deckel                                      | VE  | Art. Nr. |
|----------------------|------------------------|-------------|----------|-----------|---------|---|-----|----------|
| Pflanzenfasern/ CPET | naturbelassen/ schwarz | 400/220/150 | 227      | 178       | 45      | 13309 / 23374 / 23375 / 5556 / N315 / 14158 | 250 | 40275    |



### Deckel naturessse zu Menüschale rechteckig



| Material       | Farbe | Länge cm | Breite cm | Höhe cm | Zu Art. Nr.           | VE  | Art. Nr. |
|----------------|-------|----------|-----------|---------|-----------------------|-----|----------|
| Pflanzenfasern | weiss | 22.7     | 17.8      | 1.6     | 12895 / 12896 / 12897 | 250 | 15167.W0 |



### Domdeckel naturessse zu Menüschale rechteckig



| Material       | Farbe | Länge cm | Breite cm | Höhe cm | Zu Art. Nr. | VE  | Art. Nr. |
|----------------|-------|----------|-----------|---------|-------------|-----|----------|
| Pflanzenfasern | weiss | 22.7     | 17.8      | 4       | 12895       | 250 | 20683    |



### Deckel naturessse zu Schale rechteckig



| Material       | Farbe         | Länge cm | Breite cm | Höhe cm | Zu Art. Nr.           | VE  | Art. Nr. |
|----------------|---------------|----------|-----------|---------|-----------------------|-----|----------|
| Pflanzenfasern | naturbelassen | 22.7     | 17.8      | 1.6     | 22783 / 22784 / 22785 | 250 | 23374    |

## Domdeckel naturessse zu Schale rechteckig



| Material       | Farbe         | Länge cm | Breite cm | Höhe cm | Zu Art. Nr. | VE  | Art. Nr. |
|----------------|---------------|----------|-----------|---------|-------------|-----|----------|
| Pflanzenfasern | naturbelassen | 22.7     | 17.8      | 4       | 22783       | 250 | 23375    |



## Deckel naturessse zu Menüschale rechteckig



| Material | Farbe    | Länge cm | Breite cm | Höhe cm | Zu Art. Nr.                                   | VE  | Art. Nr. |
|----------|----------|----------|-----------|---------|---|-----|----------|
| PLA      | glasklar | 22.7     | 17.8      | 1       | 12895 / 12896 / 12897 / 22783 / 22784 / 22785 | 200 | 13309    |



## Deckel zu Menüschale rechteckig



| Material | Farbe    | Länge mm | Breite mm | Höhe mm | Zu Art. Nr. | VE  | Art. Nr. |
|----------|----------|----------|-----------|---------|-------------|-----|----------|
| RPET     | glasklar | 187      | 137       | 17      |             | 424 | N669     |
| RPET     | glasklar | 227      | 178       | 18      |             | 372 | 5556     |
| RPET     | glasklar | 227      | 178       | 32      |             | 324 | N315     |



## Deckel zu Menüschale rechteckig



| Material | Farbe       | Länge mm | Breite mm | Höhe mm | Zu Art. Nr.   | VE  | Art. Nr. |
|----------|-------------|----------|-----------|---------|---|-----|----------|
| PP       | transparent | 230      | 182       | 14.6    | 12895 / 12896 / 12897 / 22783 / 22784 / 22785 / 36478 / 36479 / 36481 / 36482 | 450 | 14158    |



## GastroNorm-Schale naturessse



| Material              | Farbe | Inhalt ml | Länge cm | Breite cm | Höhe cm | Deckel | Norm   | VE  | Art. Nr. |
|-----------------------|-------|-----------|----------|-----------|---------|--------|--------|-----|----------|
| Pflanzenfasern / PBAT | weiss | 1600      | 26.5     | 16.2      | 6.5     | 22180  | GN 1/4 | 240 | 21185    |



## Deckel naturessse zu Schale rechteckig



| Material       | Farbe | Länge cm | Breite cm | Zu Art. Nr. | VE  | Art. Nr. |
|----------------|-------|----------|-----------|-------------|-----|----------|
| Pflanzenfasern | weiss | 26.5     | 16.2      | 21185       | 240 | 22180.WO |
| Pflanzenfasern | weiss | 32.5     | 26.5      | 30734       | 240 | 22181    |



## KLAPPSCHALEN UND BOXEN AUS PFLANZENFASERN

### Menüschale naturessse mit Klappdeckel

Fest schliessend



| Material       | Farbe | Inhalt ml | Länge cm | Breite cm | Höhe cm | VE  | Art. Nr. |
|----------------|-------|-----------|----------|-----------|---------|-----|----------|
| Pflanzenfasern | weiss | 1600      | 24.7     | 21        | 5.7     | 180 | 23727    |



### Menüschale naturessse mit Klappdeckel, 2-teilig

Fest schliessend



| Material       | Farbe | Inhalt ml | Länge cm | Breite cm | Höhe cm | VE  | Art. Nr. |
|----------------|-------|-----------|----------|-----------|---------|-----|----------|
| Pflanzenfasern | weiss | 450/450   | 23       | 15.3      | 5.7     | 180 | 20898.N  |





### Menüschale naturese mit Klappdeckel, 2-teilig

Fest schliessend



| Material       | Farbe | Inhalt ml | Länge cm | Breite cm | Höhe cm | VE  | Art. Nr. |
|----------------|-------|-----------|----------|-----------|---------|-----|----------|
| Pflanzenfasern | weiss | 450 / 900 | 24.7     | 21        | 5.7     | 180 | 20899.N  |



### Burger-Box naturese



| Material       | Farbe | Länge cm | Breite cm | Höhe cm | VE  | Art. Nr. |
|----------------|-------|----------|-----------|---------|-----|----------|
| Pflanzenfasern | weiss | 12       | 12        | 6.8     | 500 | 3470.N   |
| Pflanzenfasern | weiss | 13.5     | 13.5      | 7.8     | 500 | 3474.N   |
| Pflanzenfasern | weiss | 15       | 15        | 7.7     | 500 | 13275    |
| Pflanzenfasern | weiss | 17.6     | 17.6      | 12      | 250 | 20283    |



### Menüschale naturese mit Klappdeckel



| Material       | Farbe | Inhalt ml | Länge cm | Breite cm | Höhe cm | VE  | Art. Nr. |
|----------------|-------|-----------|----------|-----------|---------|-----|----------|
| Pflanzenfasern | weiss | 600       | 18.5     | 14        | 7.4     | 250 | 3479     |
| Pflanzenfasern | weiss | 800       | 23.5     | 14        | 6.7     | 250 | 3448.N   |
| Pflanzenfasern | weiss | 1200      | 23.5     | 19.5      | 7.5     | 250 | 3463.N   |



### Menüschale naturese mit Klappdeckel, 2-teilig



| Material       | Farbe | Inhalt ml | Länge cm | Breite cm | Höhe cm | VE  | Art. Nr. |
|----------------|-------|-----------|----------|-----------|---------|-----|----------|
| Pflanzenfasern | weiss | 320 / 420 | 23.5     | 19.5      | 7.5     | 250 | 3467.N   |



### Menüschale naturese mit Klappdeckel, 3-teilig



| Material       | Farbe | Inhalt ml   | Länge cm | Breite cm | Höhe cm | VE  | Art. Nr. |
|----------------|-------|-------------|----------|-----------|---------|-----|----------|
| Pflanzenfasern | weiss | 130/130/400 | 23.5     | 19.5      | 7.5     | 250 | 3468     |

## SCHALEN, BECHER UND SHAKER FÜR KALTE GERICHTE AUS SCHNELL NACHWACHSENDEN ROHSTOFFEN



### Salatschale quadratisch naturese, inkl. Deckel



| Material | Farbe    | Inhalt ml | Länge mm | Breite mm | Höhe mm | VE  | Art. Nr. |
|----------|----------|-----------|----------|-----------|---------|-----|----------|
| PLA      | glasklar | 240       | 126      | 126       | 55      | 360 | N579     |
| PLA      | glasklar | 360       | 126      | 126       | 72      | 360 | N580     |
| PLA      | glasklar | 480       | 126      | 126       | 87      | 360 | N581     |
| PLA      | glasklar | 720       | 192      | 192       | 65      | 300 | N582     |
| PLA      | glasklar | 960       | 192      | 192       | 78      | 300 | N584     |

## Salatschale quadratisch naturessse, inkl. Deckel

| Material | Farbe   | Inhalt ml | Länge mm | Breite mm | Höhe mm | VE  | Art. Nr. |
|----------|---------|-----------|----------|-----------|---------|-----|----------|
| PLA      | schwarz | 240       | 126      | 126       | 55      | 360 | 14359    |
| PLA      | schwarz | 360       | 126      | 126       | 72      | 360 | 14360    |
| PLA      | schwarz | 480       | 126      | 126       | 87      | 360 | 14361    |
| PLA      | schwarz | 720       | 192      | 192       | 65      | 300 | N583     |
| PLA      | schwarz | 960       | 192      | 192       | 78      | 300 | N585     |



## Salatschale rund Naturessse

| Material | Farbe    | Inhalt ml | Ø mm | Deckel | VE  | Art. Nr. |
|----------|----------|-----------|------|--------|-----|----------|
| PLA      | glasklar | 700       | 143  | 2758   | 600 | 2757     |



## Flachdeckel rund Naturessse

| Material | Farbe    | Ø mm | Form  | VE  | Art. Nr. |
|----------|----------|------|-------|-----|----------|
| PLA      | glasklar | 143  | flach | 600 | 2758     |



## Salatschale naturessse

| Material | Farbe    | Inhalt ml | Ø mm | Höhe mm | Deckel | VE  | Art. Nr. |
|----------|----------|-----------|------|---------|--------|-----|----------|
| PLA      | glasklar | 750       | 170  | 71      | 12560  | 300 | 14517    |
| PLA      | glasklar | 950       | 170  | 83      | 12560  | 300 | 13650    |
| PLA      | glasklar | 1400      | 170  | 112     | 12560  | 600 | 12559    |



## Deckel zu Salatschale naturessse

| Material | Farbe    | Ø mm | Zu Art. Nr.           | VE  | Art. Nr. |
|----------|----------|------|-----------------------|-----|----------|
| PLA      | glasklar | 174  | 13650 / 12559 / 14517 | 600 | 12560    |



## Schale mit Klappdeckel naturessse, oval

| Material | Farbe    | Inhalt ml | Länge mm | Breite mm | Höhe mm | VE  | Art. Nr. |
|----------|----------|-----------|----------|-----------|---------|-----|----------|
| PLA      | glasklar | 250       | 104      | 112       | 65      | 200 | 17522    |
| PLA      | glasklar | 350       | 104      | 112       | 83      | 200 | 17523    |
| PLA      | glasklar | 600       | 162      | 170       | 63      | 100 | 17524    |
| PLA      | glasklar | 800       | 162      | 170       | 77      | 100 | 17525    |
| PLA      | glasklar | 1000      | 162      | 170       | 100     | 100 | 17526    |



## Klappverpackung Triangel naturessse

| Material | Farbe    | Länge mm | Breite mm | Höhe mm | VE  | Art. Nr. |
|----------|----------|----------|-----------|---------|-----|----------|
| PLA      | glasklar | 155      | 110       | 35      | 600 | 15065    |



## Food Becher naturessse

| Material | Farbe    | Inhalt ml | Ø mm | Höhe mm | Deckel        | VE    | Art. Nr. |
|----------|----------|-----------|------|---------|---------------|-------|----------|
| PLA      | glasklar | 240       | 121  | 35      | 16403 / 19481 | 1'000 | 16404    |
| PLA      | glasklar | 350       | 121  | 51      | 16403 / 19481 | 1'000 | 16405    |
| PLA      | glasklar | 500       | 121  | 73      | 16403 / 19481 | 1'000 | 16406    |
| PLA      | glasklar | 750       | 121  | 110     | 16403 / 19481 | 600   | 19498    |
| PLA      | glasklar | 1000      | 121  | 150     | 16403 / 19481 | 500   | 20609    |





### Deckel naturessse zu Deli-Dose



| Material | Farbe    | Ø mm | Zu Art. Nr.                                   | VE    | Art. Nr. |
|----------|----------|------|---|-------|----------|
| PLA      | glasklar | 121  | 19478 / 16404 / 16405 / 16406 / 19498 / 20609 | 1'000 | 16403    |



### Deckel naturessse zu Deli-Dose mit Bandenrolenaussparung



| Material | Farbe    | Ø mm | Zu Art. Nr.                                   | VE  | Art. Nr. |
|----------|----------|------|---|-----|----------|
| PLA      | glasklar | 121  | 19478 / 16404 / 16405 / 16406 / 19498 / 20609 | 900 | 19481    |



### Früchte- und Dessertbecher naturessse



| Material | Farbe    | Inhalt ml | Ø mm | Höhe mm | Einsatz | Deckel | VE    | Art. Nr. |
|----------|----------|-----------|------|---------|---------|--------|-------|----------|
| PLA      | glasklar | 145       | 76   | 61      |         | 19479  | 1'000 | 19475    |
| PLA      | glasklar | 260       | 96   | 63      | 20817   | 19480  | 1'000 | 19476    |
| PLA      | glasklar | 430       | 96   | 107     | 20817   | 19480  | 1'000 | 19477    |
| PLA      | glasklar | 500       | 121  | 77      |         | 19481  | 900   | 19478    |



### Einsatzbecher zu Becher naturessse



| Material | Farbe    | Inhalt ml | Ø mm | Höhe mm | Zu Art. Nr.                           | VE    | Art. Nr. |
|----------|----------|-----------|------|---------|---------------------------------------|-------|----------|
| PLA      | glasklar | 100       | 94   | 22      | 14377 / 14378 / 16413 / 19476 / 19477 | 1'000 | 20817    |



### Deckel zu Früchte- und Dessertbecher naturessse mit Bandenrolenaussparung



| Material | Farbe    | Ø mm | Zu Art. Nr.                                   | VE    | Art. Nr. |
|----------|----------|------|---|-------|----------|
| PLA      | glasklar | 76   | 19475   | 1'000 | 19479    |
| PLA      | glasklar | 96   | 19476 / 19477 / 2824 / 2825                   | 1'000 | 19480    |
| PLA      | glasklar | 121  | 19478 / 16404 / 16405 / 16406 / 19498 / 20609 | 900   | 19481    |



### Früchte-, Dessert- und Salat-Shaker naturessse



| Material | Farbe    | Inhalt dl | Ø mm | Deckel                               | VE    | Art. Nr. |
|----------|----------|-----------|------|--------------------------------------|-------|----------|
| PLA      | glasklar | 2         | 96   | N544 / 11151 / 15745 / 16601 / 19480 | 1'000 | 2749     |



### Dessert- und Früchtebecher naturessse



| Material | Farbe    | Inhalt dl | Ø mm | Einsatz      | Deckel                               | VE    | Art. Nr. |
|----------|----------|-----------|------|--------------|--------------------------------------|-------|----------|
| PLA      | glasklar | 2.5       | 96   | N347 / 11318 | N544 / 11151 / 15745 / 16601 / 19480 | 1'200 | 10051    |



### Dessert- und Früchtebecher naturessse



| Material | Farbe    | Inhalt dl | Ø mm | Höhe mm | Deckel   | VE    | Art. Nr. |
|----------|----------|-----------|------|---------|--|-------|----------|
| PLA      | glasklar | 3         | 96   | 105     | N544 / 11151 / 15745 / 16601 / 19480 / 19772 / 19773 / 2826 / 2827 | 1'200 | 2823     |



## Deckel push & click, Ø 96mm naturesse

| Material | Farbe    | Ø mm | Form | Einsatz              | VE  | Art. Nr. |
|----------|----------|------|------|----------------------|-----|----------|
| PLA      | glasklar | 96   | Dom  | 15746 / 15747 / N373 | 750 | 15745    |



## Einsatz zu Deckel push & click naturesse

| Material | Farbe    | Inhalt ml | Ø mm | Höhe mm | Deckel | Zu Art. Nr. | VE    | Art. Nr. |
|----------|----------|-----------|------|---------|--------|-------------|-------|----------|
| PLA      | glasklar | 60        | 76   | 25      | 17111  | 15745       | 1'000 | 15746    |
| PLA      | glasklar | 90        | 76   | 35      | 17111  | 15745       | 1'000 | 15747    |
| PLA      | glasklar | 120       | 76   | 45      | 17111  | 15745       | 1'000 | N373     |



## Flachdeckel naturesse zu Einsatz und Saucenbecher

| Material | Farbe    | Ø mm | Form  | Zu Art. Nr.                               | VE    | Art. Nr. |
|----------|----------|------|-------|---|-------|----------|
| PLA      | glasklar | 76   | flach | 15746 / 15747 / N373 / N146 / N391 / N197 | 1'000 | 17111    |



## Zwischenboden flach naturesse

| Material | Farbe    | Form  | Zu Art. Nr.  | VE    | Art. Nr. |
|----------|----------|-------|--------------|-------|----------|
| PLA      | glasklar | flach | 10051 / 2823 | 1'000 | 11318    |



## Flachdeckel naturesse, ohne Loch

| Material | Farbe    | Ø mm | Form  | Zu Art. Nr.                | VE    | Art. Nr. |
|----------|----------|------|-------|----------------------------|-------|----------|
| PLA      | glasklar | 96   | flach | 2823 / 2824 / 2825 / 15447 | 1'200 | 16601    |



## Domdeckel naturesse, ohne Loch, stapelbar

| Material | Farbe    | Ø  | Form | Zu Art. Nr.                | VE    | Art. Nr. |
|----------|----------|----|------|----------------------------|-------|----------|
| PLA      | glasklar | 96 | Dom  | 2823 / 2824 / 2825 / 15447 | 1'200 | 11151    |



## Domdeckel naturesse, ohne Loch

| Material | Farbe    | Ø mm | Form | Zu Art. Nr.                | VE    | Art. Nr. |
|----------|----------|------|------|----------------------------|-------|----------|
| PLA      | glasklar | 96   | Dom  | 2823 / 2824 / 2825 / 15447 | 1'200 | N544     |



## SAUCENBECHER AUS SCHNELL NACHWACHSENDEN ROHSTOFFEN

### Saucenbecher aus Papier

| Material | Farbe | Inhalt ml | Ø mm | Höhe mm | VE    | Art. Nr. |
|----------|-------|-----------|------|---------|-------|----------|
| Papier   | weiss | 23        | 40   | 28      | 5'000 | 11213    |
| Papier   | weiss | 37        | 50   | 28      | 5'000 | 12431    |
| Papier   | weiss | 96        | 60   | 38      | 5'000 | 13106    |
| Papier   | weiss | 118       | 70   | 38      | 5'000 | 13657    |
| Papier   | weiss | 163       | 80   | 42      | 5'000 | 13105    |





## Dip-Schale und Saucenbecher naturessse mini, rund



| Material       | Farbe | Inhalt ml | Ø mm | Höhe mm | Deckel | VE    | Art. Nr. |
|----------------|-------|-----------|------|---------|--------|-------|----------|
| Pflanzenfasern | weiss | 30        | 62   | 18      | 15303  | 75    | 15546.N  |
| Pflanzenfasern | weiss | 30        | 62   | 18      | 15303  | 1'800 | 15546.N  |
| Pflanzenfasern | weiss | 60        | 62   | 30      | 15303  | 100   | 10135.N  |
| Pflanzenfasern | weiss | 60        | 62   | 30      | 15303  | 2'000 | 10135.N  |
| Pflanzenfasern | weiss | 100       | 62   | 57      | 15303  | 50    | 15547    |
| Pflanzenfasern | weiss | 100       | 62   | 57      | 15303  | 1'200 | 15547    |



## Saucenbecher Kraft, SUP



| Material  | Farbe | Inhalt ml | Ø mm | Höhe mm | Deckel        | VE    | Art. Nr. |
|-----------|-------|-----------|------|---------|---------------|-------|----------|
| Karton/PE | braun | 60        | 67   | 31      | 36400 / 36401 | 2'000 | 36397    |
| Karton/PE | braun | 90        | 67   | 41      | 36400 / 36401 | 2'000 | 36398    |
| Karton/PE | braun | 120       | 67   | 57      | 36400 / 36401 | 2'000 | 36399    |



## Deckel zu Saucenbecher Kraft, SUP



| Material  | Farbe | Ø mm | Zu Art. Nr.           | VE    | Art. Nr. |
|-----------|-------|------|-----------------------|-------|----------|
| Karton/PE | braun | 67   | 36397 / 36398 / 36399 | 1'000 | 36400    |



## Deckel zu Saucenbecher Kraft, SUP

| Material | Farbe    | Ø mm | Zu Art. Nr.           | VE    | Art. Nr. |
|----------|----------|------|-----------------------|-------|----------|
| PET      | glasklar | 67   | 36397 / 36398 / 36399 | 2'000 | 36401    |



## Saucenbecher naturessse



| Material   | Farbe | Inhalt ml | Ø mm | Höhe mm | Deckel | VE    | Art. Nr. |
|------------|-------|-----------|------|---------|--------|-------|----------|
| Karton/PLA | braun | 65        | 62   | 40      | 28161  | 1'000 | 24187    |



## Saucenbecher



| Material  | Farbe   | Inhalt ml | Ø mm | Höhe mm | Deckel | VE    | Art. Nr. |
|-----------|---------|-----------|------|---------|--------|-------|----------|
| Karton/PE | schwarz | 65        | 62   | 40      | 39811  | 1'000 | 39489    |



## Deckel zu Saucenbecher

VERFÜGBAR AB ENDE JUNI 2026



| Material  | Farbe   | Ø mm | Zu Art. Nr.   | VE    | Art. Nr. |
|-----------|---------|------|---------------|-------|----------|
| Karton/PE | schwarz | 62   | 24187 / 39489 | 1'000 | 39811    |



## Deckel Kraft nicht Plastik-laminiert



| Material | Farbe | Ø mm | Zu Art. Nr. | VE    | Art. Nr. |
|----------|-------|------|-------------|-------|----------|
| Karton   | braun | 62   | 24187       | 1'000 | 28161    |



## Saucenbecher naturessse



| Material | Farbe    | Inhalt ml | Ø mm | Höhe mm | Deckel        | VE    | Art. Nr. |
|----------|----------|-----------|------|---------|---------------|-------|----------|
| PLA      | glasklar | 59        | 62   | 29      | 15303 / 31144 | 3'000 | 31145    |
| PLA      | glasklar | 60        | 70   | 25      | 10536         | 2'000 | 10048    |
| PLA      | glasklar | 90        | 70   | 40      | 10536         | 2'000 | 10049    |
| PLA      | glasklar | 95        | 76   | 35      | 31146         | 2'000 | 31147    |
| PLA      | glasklar | 120       | 70   | 47      | 10536         | 2'000 | 10050    |

## Flachdeckel naturrese

| Material | Farbe    | Ø mm | Zu Art. Nr.           | VE    | Art. Nr. |
|----------|----------|------|-----------------------|-------|----------|
| PLA      | glasklar | 62   | 15547 / 31145         | 2'000 | 15303    |
| PLA      | glasklar | 62   | 31145                 | 3'000 | 31144    |
| PLA      | glasklar | 70   | 10048 / 10049 / 10050 | 2'000 | 10536    |
| PLA      | glasklar | 76   | 31147                 | 2'000 | 31146    |



## Einsatz zu Deckel push & click naturrese

| Material | Farbe    | Inhalt ml | Ø mm | Höhe mm | Deckel | Zu Art. Nr. | VE    | Art. Nr. |
|----------|----------|-----------|------|---------|--------|-------------|-------|----------|
| PLA      | glasklar | 60        | 76   | 25      | 17111  | 15745       | 1'000 | 15746    |
| PLA      | glasklar | 90        | 76   | 35      | 17111  | 15745       | 1'000 | 15747    |
| PLA      | glasklar | 120       | 76   | 45      | 17111  | 15745       | 1'000 | N373     |



## Flachdeckel naturrese zu Einsatz und Saucenbecher

| Material | Farbe    | Ø mm | Form  | Zu Art. Nr.                               | VE    | Art. Nr. |
|----------|----------|------|-------|---|-------|----------|
| PLA      | glasklar | 76   | flach | 15746 / 15747 / N373 / N146 / N391 / N197 | 1'000 | 17111    |



# SCHALEN, BECHER UND SHAKER FÜR KALTE GERICHTE AUS KUNSTSTOFF

## Quadratdose auslaufsicher

| Material | Farbe    | Inhalt ml | Breite mm | Länge mm | Höhe mm | Deckel | Erstöffnungsgarantie | VE    | Art. Nr. |
|----------|----------|-----------|-----------|----------|---------|--------|----------------------|-------|----------|
| PET      | glasklar | 250       | 120       | 120      | 35      | 10946  | ja                   | 1'000 | 10941    |
| PET      | glasklar | 375       | 120       | 120      | 45      | 10946  | ja                   | 1'000 | 10942    |



## Deckel zu Quadratdose mit Erstöffnungsgarantie

| Material | Farbe    | Länge mm | Breite mm | Zu Art. Nr.   | VE    | Art. Nr. |
|----------|----------|----------|-----------|---------------|-------|----------|
| RPET     | glasklar | 120      | 120       | 10941 / 10942 | 1'000 | 10946    |



## Salatschale klein, quadratisch

| Material | Farbe    | Inhalt ml | Länge mm | Höhe mm | Deckel | VE  | Art. Nr. |
|----------|----------|-----------|----------|---------|--------|-----|----------|
| RPET     | glasklar | 250       | 125      | 37      | 4595   | 500 | 3027     |
| RPET     | glasklar | 375       | 125      | 50      | 4595   | 500 | 4592     |
| RPET     | glasklar | 500       | 125      | 66      | 4595   | 500 | 4593     |



## Salatschale Optima, quadratisch

| Material | Farbe    | Inhalt ml | Länge mm | Höhe mm | Deckel | VE  | Art. Nr. |
|----------|----------|-----------|----------|---------|--------|-----|----------|
| RPET     | glasklar | 500       | 175      | 36      | N299   | 300 | N337     |
| RPET     | glasklar | 750       | 175      | 50      | N299   | 300 | N298     |
| RPET     | glasklar | 1000      | 175      | 65      | N299   | 300 | N300     |



## Salatschale gross, quadratisch

| Material | Farbe    | Inhalt ml | Länge mm | Höhe mm | Deckel | VE  | Art. Nr. |
|----------|----------|-----------|----------|---------|--------|-----|----------|
| RPET     | glasklar | 750       | 190      | 40      | N748   | 300 | N753     |
| RPET     | glasklar | 1000      | 190      | 50      | N748   | 300 | N746     |





### Salatschale klein, quadratisch



| Material | Farbe   | Inhalt ml | Länge mm | Höhe mm | Deckel | VE  | Art. Nr. |
|----------|---------|-----------|----------|---------|--------|-----|----------|
| RPET     | schwarz | 250       | 125      | 37      | 4595   | 500 | N042     |
| RPET     | schwarz | 375       | 125      | 50      | 4595   | 500 | N043     |



### Salatschale Optima, quadratisch



| Material | Farbe   | Inhalt ml | Länge mm | Höhe mm | Deckel | VE  | Art. Nr. |
|----------|---------|-----------|----------|---------|--------|-----|----------|
| RPET     | schwarz | 500       | 175      | 35      | N299   | 300 | 12377    |



### Salatschale quadratisch gross



| Material | Farbe   | Inhalt ml | Länge mm | Höhe mm | Deckel | VE  | Art. Nr. |
|----------|---------|-----------|----------|---------|--------|-----|----------|
| RPET     | schwarz | 750       | 190      | 40      | N748   | 300 | N754     |



### Domdeckel zu Salatschale quadratisch



| Material | Farbe    | Länge mm | Form | Zu Schale                  | VE  | Art. Nr. |
|----------|----------|----------|------|----------------------------|-----|----------|
| RPET     | glasklar | 125      | Dom  | N042 / N043 / N044         | 500 | 4595     |
| RPET     | glasklar | 175      | Dom  | 12377 / N500               | 300 | N299     |
| RPET     | glasklar | 190      | Dom  | N753 / N746 / 18517 / N754 | 300 | N748     |



### Salatschale, rund



| Material | Farbe    | Inhalt ml | Höhe mm | Ø mm | Deckel | VE  | Art. Nr. |
|----------|----------|-----------|---------|------|--------|-----|----------|
| RPET     | glasklar | 350       | 51      | 140  | 4589   | 500 | 4579     |
| RPET     | glasklar | 500       | 63      | 140  | 4589   | 500 | 4580     |
| RPET     | glasklar | 750       | 63      | 180  | N455   | 360 | N449     |
| RPET     | glasklar | 1000      | 75      | 180  | N455   | 360 | N450     |
| RPET     | glasklar | 2250      | 92      | 260  | 4476   | 50  | 4465     |
| RPET     | glasklar | 4500      | 116     | 305  | 4029   | 50  | 4056     |



### Salatschale, rund



| Material | Farbe   | Inhalt ml | Höhe mm | Ø mm | Deckel | VE  | Art. Nr. |
|----------|---------|-----------|---------|------|--------|-----|----------|
| RPET     | schwarz | 500       | 64      | 140  | 4589   | 500 | 4584     |
| RPET     | schwarz | 750       | 63      | 180  | N455   | 360 | N452     |
| RPET     | schwarz | 1000      | 75      | 180  | N455   | 360 | N453     |
| RPET     | schwarz | 2250      | 92      | 260  | 4476   | 50  | 4469     |
| RPET     | schwarz | 4500      | 116     | 305  | 4029   | 50  | 4057     |



### Salatbesteck

| Material | Farbe    | Länge cm | VE | Art. Nr. |
|----------|----------|----------|----|----------|
| PS       | glasklar | 25       | 5  | 30708    |
| PS       | glasklar | 25       | 50 | 30708    |



### Domdeckel zu Salatschale rund



| Material | Farbe    | Ø mm | Form | Zu Schale                 | VE  | Art. Nr. |
|----------|----------|------|------|---------------------------|-----|----------|
| RPET     | glasklar | 140  | Dom  | 4579 / 4580 / 4583 / 4584 | 500 | 4589     |
| RPET     | glasklar | 180  | Dom  | N449 / N450 / N452        | 360 | N455     |
| RPET     | glasklar | 260  | Dom  | 4465 / 4469               | 50  | 4476     |
| RPET     | glasklar | 305  | Dom  | 4056 / 4057               | 50  | 4029     |

## Schale mit Klappdeckel, rund



| Material | Farbe    | Inhalt ml | Ø mm | Höhe mm | VE  | Art. Nr. |
|----------|----------|-----------|------|---------|-----|----------|
| RPET     | glasklar | 370       | 135  | 65      | 360 | 10180    |
| RPET     | glasklar | 500       | 155  | 75      | 360 | 10181    |
| RPET     | glasklar | 600       | 170  | 75      | 300 | 10182    |
| RPET     | glasklar | 750       | 170  | 85      | 300 | 12330    |
| RPET     | glasklar | 1000      | 185  | 95      | 280 | 10183    |



## Schale mit Klappdeckel, oval



| Material | Farbe    | Inhalt ml | Länge mm | Breite mm | Höhe mm | VE  | Art. Nr. |
|----------|----------|-----------|----------|-----------|---------|-----|----------|
| RPET     | glasklar | 250       | 135      | 105       | 45      | 600 | N788     |
| RPET     | glasklar | 375       | 145      | 115       | 50      | 400 | N789     |
| RPET     | glasklar | 500       | 152      | 125       | 57      | 600 | N790     |
| RPET     | glasklar | 750       | 170      | 145       | 63      | 300 | N791     |
| RPET     | glasklar | 1000      | 185      | 155       | 70      | 200 | N792     |



## Schale mit Klappdeckel



| Material | Farbe    | Inhalt ml | Länge mm | Breite mm | Höhe mm | Erstöffnungsgarantie | VE  | Art. Nr. |
|----------|----------|-----------|----------|-----------|---------|----------------------|-----|----------|
| RPET     | glasklar | 250       | 130      | 127       | 40      | ja                   | 600 | 12426    |
| RPET     | glasklar | 500       | 130      | 127       | 64      | ja                   | 600 | 12425    |
| RPET     | glasklar | 750       | 179      | 174       | 50      | ja                   | 300 | 12424    |



## Schale mit Klappdeckel



| Material | Farbe    | Inhalt ml | Länge mm | Breite mm | Höhe mm | VE  | Art. Nr. |
|----------|----------|-----------|----------|-----------|---------|-----|----------|
| RPET     | glasklar | 600       | 182      | 142       | 45      | 400 | 16558    |



## Schale mit Klappdeckel



| Material | Farbe    | Inhalt ml | Länge mm | Breite mm | Höhe mm | VE  | Art. Nr. |
|----------|----------|-----------|----------|-----------|---------|-----|----------|
| RPET     | glasklar | 750       | 165      | 175       | 50      | 300 | 13177    |



## Klappverpackung Triangel

| Material | Farbe    | Länge mm | Breite mm | Höhe mm | VE  | Art. Nr. |
|----------|----------|----------|-----------|---------|-----|----------|
| PET      | glasklar | 180      | 140       | 30      | 360 | 4750     |



## Tortenverpackung mit Klappdeckel, rund

| Material | Farbe    | Ø mm | Höhe mm | VE  | Art. Nr. |
|----------|----------|------|---------|-----|----------|
| PET      | glasklar | 125  | 50      | 405 | 16171    |



## Klappverpackung Sandwich

| Material | Farbe    | Länge mm | Breite mm | Höhe mm | VE  | Art. Nr. |
|----------|----------|----------|-----------|---------|-----|----------|
| PET      | glasklar | 185      | 78        | 90      | 700 | 15148    |





## Klappschale Wrap & Tortilla



| Material | Farbe    | Länge mm | Breite mm | Höhe mm | VE  | Art. Nr. |
|----------|----------|----------|-----------|---------|-----|----------|
| PET      | glasklar | 164      | 111       | 54      | 600 | 31661    |



## Deli-Dose rund

| Material | Farbe    | Inhalt ml | Ø mm | Höhe mm | Einsatz | Deckel               | VE  | Art. Nr. |
|----------|----------|-----------|------|---------|---------|----------------------|-----|----------|
| PET      | glasklar | 250       | 117  | 42      |         | 2882 / 18035 / 21699 | 500 | 21694    |
| PET      | glasklar | 350       | 117  | 62      |         | 2882 / 18035 / 21699 | 500 | 21695    |
| PET      | glasklar | 500       | 117  | 74      | 18027   | 2882 / 18035 / 21699 | 500 | 21696    |
| PET      | glasklar | 700       | 117  | 110     | 18027   | 2882 / 18035 / 21699 | 500 | 21697    |
| PET      | glasklar | 950       | 117  | 147     | 18027   | 2882 / 18035 / 21699 | 500 | 21698    |



## Deckel zu Deli-Dose

| Material | Farbe    | Ø mm | Zu Art. Nr.                           | VE  | Art. Nr. |
|----------|----------|------|---------------------------------------|-----|----------|
| PET      | glasklar | 117  | 21694 / 21695 / 21696 / 21697 / 21698 | 500 | 21699    |



## Einsatzbecher zu Deli-Dose

Nur in Kombination mit Flachdeckel Art.-Nr. 18035

| Material | Farbe    | Inhalt ml | Ø mm | Zu Art. Nr.           | VE  | Art. Nr. |
|----------|----------|-----------|------|-----------------------|-----|----------|
| PET      | glasklar | 200       | 117  | 21696 / 21697 / 21698 | 500 | 18027    |



## Flachdeckel zu Deli-Dosen

| Material | Farbe    | Ø mm | Zu Art. Nr.                           | VE  | Art. Nr. |
|----------|----------|------|---------------------------------------|-----|----------|
| PET      | glasklar | 117  | 21694 / 21695 / 21696 / 21697 / 21698 | 500 | 18035    |



## Domdeckel zu Deli-Dose und Eisbecher

| Material | Farbe    | Ø mm | Form | Zu Art. Nr.                   | VE    | Art. Nr. |
|----------|----------|------|------|-------------------------------|-------|----------|
| PET      | glasklar | 117  | Dom  | 21695 / 21696 / 21697 / 21698 | 1'000 | 2882     |



## Früchte- und Dessertbecher

| Material | Farbe    | Inhalt ml | Ø mm | Höhe mm | Einsatz              | Deckel        | VE    | Art. Nr. |
|----------|----------|-----------|------|---------|----------------------|---------------|-------|----------|
| PET      | glasklar | 100       | 74   | 59      |                      | 12574         | 1'000 | 12573    |
| PET      | glasklar | 200       | 96   | 64      | N347 / 14188   20817 | 12576 / 15367 | 1'000 | 12575    |
| PET      | glasklar | 450       | 96   | 108     | N347 / 14188   20817 | 12576 / 15367 | 1'000 | 13068    |
| PET      | glasklar | 450       | 110  | 75      |                      | 12578 / 17374 | 1'000 | 12577    |



## Deckel zu Früchte- und Dessertbecher

| Material | Farbe    | Ø mm | Zu Art. Nr.   | VE    | Art. Nr. |
|----------|----------|------|---------------|-------|----------|
| PET      | glasklar | 74   | 12573         | 1'000 | 12574    |
| PET      | glasklar | 96   | 12575 / 13068 | 1'000 | 12576    |
| PET      | glasklar | 110  | 12577         | 1'000 | 12578    |

## Deckel zu Früchte- und Dessertbecher mit Aussparung für Bandenrolle, stapelbar

| Material | Farbe    | Ø mm | Zu Art. Nr.   | VE  | Art. Nr. |
|----------|----------|------|---------------|-----|----------|
| PET      | glasklar | 96   | 12575 / 13068 | 700 | 15367    |
| PET      | glasklar | 110  | 12577         | 990 | 17374    |



## Salat- und Früchtebecher

| Material | Farbe    | Inhalt ml | Ø mm | Höhe mm | Deckel | VE  | Art. Nr. |
|----------|----------|-----------|------|---------|--------|-----|----------|
| RPET     | glasklar | 550       | 129  | 80      | 17148  | 504 | 17146    |
| RPET     | glasklar | 750       | 129  | 110     | 17148  | 504 | 17147    |



## Deckel zu Salat- und Früchtebecher

| Material | Farbe    | Ø mm | Zu Art. Nr.   | VE  | Art. Nr. |
|----------|----------|------|---------------|-----|----------|
| RPET     | glasklar | 133  | 17146 / 17147 | 504 | 17148    |



## Früchte-, Dessert- und Salat-Shaker

| Material | Farbe    | Inhalt | Ø  | Höhe | Einsatz | Deckel                             | VE    | Art. Nr. |
|----------|----------|--------|----|------|---------|------------------------------------|-------|----------|
| PET      | glasklar | 250    | 93 | 77   | N347    | 2706 / N053 / N175 / 11165 / 12550 | 1'000 | 2701     |
| RPET     | glasklar | 250    | 95 | 74   | 14188   | 3444 / 3096 / 3097 / 14490         | 800   | 13997    |



## Shaker geeicht

| Material | Farbe    | Inhalt dl | Ø mm | Höhe mm | Einsatz | Deckel                                     | VE    | Art. Nr. |
|----------|----------|-----------|------|---------|---------|--|-------|----------|
| RPET     | glasklar | 3         | 93   | 106     | N347    | 20186 / 2706 / N053 / N175 / 11165 / 12550 | 1'000 | 11322    |



## Einsatzbecher zu Dessert- und Früchtebecher Naturesse

| Material | Farbe    | Inhalt ml | Ø mm | Höhe mm | Zu Art. Nr. | VE    | Art. Nr. |
|----------|----------|-----------|------|---------|-------------|-------|----------|
| PLA      | glasklar | 100       | 90   | 30      | 11322       | 1'000 | N347     |



## Einsatzbecher zu Birchermüesli-Becher

| Material | Farbe    | Inhalt ml | Ø mm | Höhe mm | Zu Art. Nr.  | VE    | Art. Nr. |
|----------|----------|-----------|------|---------|--|-------|----------|
| PET      | glasklar | 120       | 95   | 23      | 3443 / 5087 / 5378 / 13997 / 14377 / 14378 / 16413 | 100   | 14188    |
| PET      | glasklar | 120       | 95   | 23      | 3443 / 5087 / 5378 / 13997 / 14377 / 14378 / 16413 | 2'400 | 14188    |



## Einsatzbecher zu Früchte- und Salat-Shaker

| Material | Farbe    | Inhalt ml | Ø mm | Höhe mm | VE    | Art. Nr. |
|----------|----------|-----------|------|---------|-------|----------|
| PET      | glasklar | 150       | 96   | 41      | 1'000 | N163     |



## Deckel mit Kreuzschlitz und Lasche

| Material | Farbe    | Ø mm | Form  | Zu Art. Nr.  | VE    | Art. Nr. |
|----------|----------|------|-------|--------------|-------|----------|
| RPET     | glasklar | 93   | flach | 2701 / 11322 | 1'000 | 11165    |





### Flachdeckel zu Shaker ohne Öffnung



| Material | Farbe    | Ø mm | Form  | Zu Art. Nr.  | VE    | Art. Nr. |
|----------|----------|------|-------|--------------|-------|----------|
| RPET     | glasklar | 93   | flach | 2701 / 11322 | 1'000 | N053     |



### Einsatzbecher zu Früchtebecher und Shaker, Ø 93mm und 95mm mit Griff "Clean Hands"

| Material | Farbe    | Inhalt ml | Ø mm | Höhe mm | VE    | Art. Nr. |
|----------|----------|-----------|------|---------|-------|----------|
| PET      | glasklar | 100       | 90   | 35      | 1'000 | 18733    |



### Domdeckel zu Shaker ohne Öffnung

| Material | Farbe    | Ø mm | Form | Zu Art. Nr.  | VE    | Art. Nr. |
|----------|----------|------|------|--------------|-------|----------|
| PET      | glasklar | 93   | Dom  | 2701 / 11322 | 1'000 | 2706     |



### Domdeckel zu Shaker mit Öffnung

| Material | Farbe    | Ø mm | Form | Zu Art. Nr.  | VE    | Art. Nr. |
|----------|----------|------|------|--------------|-------|----------|
| PET      | glasklar | 93   | Dom  | 2701 / 11322 | 1'000 | N175     |



### Domdeckel stapelbar

| Material | Farbe    | Ø mm | Form | Zu Art. Nr.  | VE    | Art. Nr. |
|----------|----------|------|------|--------------|-------|----------|
| PET      | glasklar | 93   | Dom  | 2701 / 11322 | 1'000 | 12550    |



### Schale mit Klappdeckel, achteckig



| Material | Farbe | Inhalt ml | Ø mm | Höhe mm | VE  | Art. Nr. |
|----------|-------|-----------|------|---------|-----|----------|
| PET      | grau  | 400       | 160  | 60      | 420 | 40201    |
| PET      | grau  | 600       | 190  | 60      | 280 | 40202    |
| PET      | grau  | 750       | 190  | 80      | 280 | 40203    |
| PET      | grau  | 1200      | 230  | 80      | 180 | 40204    |



### Schale schwarz



| Material | Farbe   | Inhalt ml | Länge mm | Breite mm | Höhe mm | Deckel | VE  | Art. Nr. |
|----------|---------|-----------|----------|-----------|---------|--------|-----|----------|
| RPET     | schwarz | 250       | 228      | 140       | 17      | N526   | 500 | N524     |
| RPET     | schwarz | 550       | 260      | 190       | 29      | N528   | 500 | N525     |



### Deckel zu Schale schwarz

| Material | Farbe    | Länge mm | Breite mm | Höhe mm | Zu Art. Nr. | VE  | Art. Nr. |
|----------|----------|----------|-----------|---------|-------------|-----|----------|
| PET      | glasklar | 215      | 130       | 38      | N524        | 500 | N526     |
| PET      | glasklar | 248      | 180       | 22      | N525        | 500 | N528     |



### Sushi-Schale Naturesse, rechteckig



| Material       | Farbe | Länge mm | Breite mm | Höhe mm | Deckel | VE  | Art. Nr. |
|----------------|-------|----------|-----------|---------|--------|-----|----------|
| Pflanzenfasern | braun | 200      | 100       | 23      | 19453  | 300 | 19452    |



## Deckel zu Sushi-Schale rechteckig

| Material | Farbe    | Länge mm | Breite mm | Höhe mm | Zu Art. Nr. | VE  | Art. Nr. |
|----------|----------|----------|-----------|---------|-------------|-----|----------|
| RPET     | glasklar | 200      | 100       | 33      | 19452       | 300 | 19453    |



## Sushi-Schale

| Material | Farbe   | Länge mm | Breite mm | Höhe mm | Deckel | VE  | Art. Nr. |
|----------|---------|----------|-----------|---------|--------|-----|----------|
| RPET     | schwarz | 171      | 91        | 21      | 2726   | 600 | 2714     |
| RPET     | schwarz | 212      | 90        | 22      | 14341  | 750 | 14340    |
| RPET     | schwarz | 171      | 143       | 22      | 4731   | 600 | 4730     |



## Deckel zu Sushi-Schale

| Material | Farbe    | Länge mm | Breite mm | Höhe mm | Zu Art. Nr. | VE  | Art. Nr. |
|----------|----------|----------|-----------|---------|-------------|-----|----------|
| OPS      | glasklar | 166      | 85        | 22      | 2714        | 600 | 2726     |
| OPS      | glasklar | 200      | 80        | 22      | 14340       | 750 | 14341    |
| PET      | glasklar | 166      | 138       | 28      | 4730        | 600 | 4731     |



## Sushi-Schale

| Material | Farbe   | Länge mm | Breite mm | Höhe mm | Deckel | VE  | Art. Nr. |
|----------|---------|----------|-----------|---------|--------|-----|----------|
| RPET     | schwarz | 212      | 143       | 22      | 2723   | 500 | 2717     |



## Deckel zu Sushi-Schale

| Material | Farbe    | Länge mm | Breite mm | Höhe mm | Zu Art. Nr. | VE  | Art. Nr. |
|----------|----------|----------|-----------|---------|-------------|-----|----------|
| PET      | glasklar | 208      | 138       | 27      | 2717        | 500 | 2723     |



## Sushi-Platte

| Material | Farbe   | Länge mm | Breite mm | Höhe mm | Deckel | VE  | Art. Nr. |
|----------|---------|----------|-----------|---------|--------|-----|----------|
| RPET     | schwarz | 320      | 250       | 20      | 11010  | 120 | 11009    |



## Haube Sushi-Platte

| Material | Farbe    | Länge mm | Breite mm | Höhe mm | Zu Art. Nr. | VE  | Art. Nr. |
|----------|----------|----------|-----------|---------|-------------|-----|----------|
| PET      | glasklar | 320      | 250       | 36      | 11009       | 120 | 11010    |



## Sushi Platte mit Deckel

| Material | Farbe   | Ø mm | Höhe mm | VE  | Art. Nr. |
|----------|---------|------|---------|-----|----------|
| PS       | schwarz | 320  | 50      | 120 | 24039    |
| PS       | schwarz | 356  | 50      | 120 | 19656    |
| PS       | schwarz | 386  | 50      | 120 | 19657    |



## Blister-Boden für 4 Rosetten

| Material | Farbe   | Länge mm | Breite mm | Höhe mm | Deckel | VE    | Art. Nr. |
|----------|---------|----------|-----------|---------|--------|-------|----------|
| PET      | schwarz | 112      | 105       | 13.65   | 24709  | 1'200 | 24708    |





### Blister-Deckel für 4 Rosetten

| Material | Farbe    | Länge mm | Breite mm | Höhe mm | Zu Art. Nr. | VE    | Art. Nr. |
|----------|----------|----------|-----------|---------|-------------|-------|----------|
| PET      | glasklar | 112      | 105       | 17.5    | 24708       | 1'200 | 24709    |



### Blister-Boden für 6 Rosetten

| Material | Farbe   | Länge mm | Breite mm | Höhe mm | Deckel | VE    | Art. Nr. |
|----------|---------|----------|-----------|---------|--------|-------|----------|
| PET      | schwarz | 160      | 105       | 13.65   | 23384  | 1'089 | 23383    |



### Blister-Boden für 6 Rosetten

| Material | Farbe    | Länge mm | Breite mm | Höhe mm | Deckel | VE    | Art. Nr. |
|----------|----------|----------|-----------|---------|--------|-------|----------|
| PET      | glasklar | 160      | 105       | 13.65   | 23384  | 1'089 | 24707    |



### Blister-Deckel für 6 Rosetten

| Material | Farbe    | Länge mm | Breite mm | Höhe mm | Zu Art. Nr.   | VE  | Art. Nr. |
|----------|----------|----------|-----------|---------|---------------|-----|----------|
| PET      | glasklar | 160      | 105       | 17.5    | 23383 / 24707 | 450 | 23384    |

## SAUCENBECHER AUS KUNSTSTOFF



### Saucenbecher

| Material | Farbe       | Inhalt | Ø    | Höhe | Deckel | VE    | Art. Nr. |
|----------|-------------|--------|------|------|--------|-------|----------|
| PS       | transparent | 30     | 44   | 32   | N393   | 250   | N392     |
| PS       | transparent | 30     | 44   | 32   | N393   | 2'500 | N392     |
| RPET     | glasklar    | 59     | 61   | 30   | N090   | 250   | N088     |
| RPET     | glasklar    | 59     | 61   | 30   | N090   | 2'500 | N088     |
| PP       | transparent | 73     | 61   | 41   | N090   | 125   | 28887    |
| PP       | transparent | 73     | 61   | 41   | N090   | 2'500 | 28887    |
| PP       | transparent | 96     | 74.5 | 35.6 | N205   | 125   | 39714    |
| PP       | transparent | 96     | 74.5 | 35.6 | N205   | 2'500 | 39714    |



### Deckel zu Saucenbecher

| Material | Farbe    | Ø mm | Zu Art. Nr.  | VE    | Art. Nr. |
|----------|----------|------|--------------|-------|----------|
| RPET     | glasklar | 44   | N392         | 125   | N393     |
| RPET     | glasklar | 44   | N392         | 2'500 | N393     |
| RPET     | glasklar | 61   | N088 / 28887 | 125   | N090     |
| RPET     | glasklar | 61   | N088 / 28887 | 2'500 | N090     |
| RPET     | glasklar | 76   | 39714        | 125   | N205     |
| RPET     | glasklar | 76   | 39714        | 2'500 | N205     |



### Dressingbecher

| Material | Farbe       | Inhalt ml | Ø mm | Höhe mm | Deckel | VE    | Art. Nr. |
|----------|-------------|-----------|------|---------|--------|-------|----------|
| PP       | transparent | 50        | 70.3 | 23      | 14067  | 1'000 | 14064    |
| PP       | transparent | 80        | 70.3 | 40      | 14067  | 1'000 | 14065    |
| PP       | transparent | 100       | 70.3 | 49      | 14067  | 1'000 | 14066    |
| PP       | transparent | 125       | 70.3 | 60      | 14067  | 1'000 | 14306    |



### Deckel zu Dressingbecher

| Material | Farbe    | Ø mm | Zu Art. Nr.                   | VE    | Art. Nr. |
|----------|----------|------|-------------------------------|-------|----------|
| RPET     | glasklar | 70.3 | 14064 / 14065 / 14066 / 14306 | 1'000 | 14067    |

## Dose mit Klappdeckel

| Material | Farbe       | Inhalt ml | Ø mm | VE    | Art. Nr. |
|----------|-------------|-----------|------|-------|----------|
| PP       | transparent | 10        | 34   | 2'000 | 14302    |
| PP       | transparent | 28        | 49   | 1'000 | 4905     |
| PP       | transparent | 50        | 61.5 | 500   | 3028     |
| PP       | transparent | 80        | 80   | 500   | 2400     |



## Sojabecher inkl. Deckel

| Material | Farbe       | Inhalt ml | Ø mm | Höhe mm | VE    | Art. Nr. |
|----------|-------------|-----------|------|---------|-------|----------|
| PP       | transparent | 30        | 42   | 28      | 2'000 | 14305    |



## PIZZAKARTON

### Pizza/Pinsakarton Kraft

| Material | Farbe | Grammatur g/m <sup>2</sup> | Breite cm | Länge cm | Höhe cm | VE  | Art. Nr. |
|----------|-------|----------------------------|-----------|----------|---------|-----|----------|
| Karton   | braun | 349                        | 23        | 36       | 4       | 100 | 21462    |
| Karton   | braun | 349                        | 24        | 38       | 4.5     | 100 | 30832    |



### Take away Box Kraft

| Material | Farbe | Grammatur g/m <sup>2</sup> | Länge | Breite cm | Höhe cm | VE  | Art. Nr. |
|----------|-------|----------------------------|-------|-----------|---------|-----|----------|
| Karton   | braun | 49                         | 23.7  | 15.2      | 5.1     | 100 | 23804    |



### Pizzabox Kraft

| Material | Farbe | Grammatur g/m <sup>2</sup> | Länge | Breite cm | Höhe cm | VE  | Art. Nr. |
|----------|-------|----------------------------|-------|-----------|---------|-----|----------|
| Karton   | braun | 77                         | 26    | 26        | 4.2     | 100 | 21470    |
| Karton   | braun | 92                         | 32    | 32        | 3       | 150 | 19574    |
| Karton   | braun | 349                        | 50    | 50        | 5       | 50  | 21463    |
| Karton   | braun | 358                        | 60    | 60        | 4.5     | 50  | 19247    |



### Pizzabox

| Material | Farbe | Grammatur g/m <sup>2</sup> | Länge cm | Breite cm | Höhe cm | VE  | Art. Nr. |
|----------|-------|----------------------------|----------|-----------|---------|-----|----------|
| Karton   | rot   | 343                        | 26       | 26        | 3.5     | 100 | 2934     |
| Karton   | rot   | 343                        | 29       | 29        | 3.5     | 100 | 2935     |
| Karton   | rot   | 343                        | 33       | 33        | 3.5     | 100 | 2936     |



### Pizzabox

| Material | Farbe | Grammatur g/m <sup>2</sup> | Länge | Breite cm | Höhe cm | VE  | Art. Nr. |
|----------|-------|----------------------------|-------|-----------|---------|-----|----------|
| Karton   | weiss | 103                        | 32    | 32        | 3       | 150 | 5504     |
| Karton   | weiss | 160                        | 40    | 40        | 4       | 100 | 37042    |
| Karton   | weiss | 204                        | 45    | 45        | 4.5     | 50  | 37043    |





### Pizza Einleger aus Wellkarton

Sorgt für mehr Knusprigkeit



| Material | Farbe | Grammatur g/m <sup>2</sup> | Länge cm | Breite cm | VE  | Art. Nr. |
|----------|-------|----------------------------|----------|-----------|-----|----------|
| Karton   | weiss | 180                        | 22.5     | 22.5      | 200 | 30462    |
| Karton   | weiss | 180                        | 30       | 30        | 320 | 23825    |



### Pizza Rondelle



| Material | Farbe | Grammatur g/m <sup>2</sup> | Ø cm | VE  | Art. Nr. |
|----------|-------|----------------------------|------|-----|----------|
| Karton   | weiss | 27                         | 29   | 100 | 14513    |
| Karton   | weiss | 80                         | 32   | 100 | 14514    |



### Pizzabox Calzone



| Material | Farbe     | Grammatur g/m <sup>2</sup> | Länge | Breite cm | Höhe cm | VE  | Art. Nr. |
|----------|-----------|----------------------------|-------|-----------|---------|-----|----------|
| Karton   | weiss/rot | 352                        | 28    | 17        | 7       | 100 | 14321    |



### Pizzabox Calzone Kraft



| Material | Farbe | Grammatur g/m <sup>2</sup> | Länge | Breite cm | Höhe cm | VE  | Art. Nr. |
|----------|-------|----------------------------|-------|-----------|---------|-----|----------|
| Karton   | braun | 81                         | 30    | 16        | 10      | 100 | 23458    |



### Pizza-Slice Kraft



| Material | Farbe | Grammatur g/m <sup>2</sup> | Länge cm | Breite cm | Höhe cm | VE  | Art. Nr. |
|----------|-------|----------------------------|----------|-----------|---------|-----|----------|
| Karton   | braun | 120                        | 23       | 19        | 4       | 300 | 27586    |



### Kartonzuschnitt 1/4



| Material | Farbe | Grammatur g/m <sup>2</sup> | Länge mm | Breite mm | Höhe mm | VE  | Art. Nr. |
|----------|-------|----------------------------|----------|-----------|---------|-----|----------|
| Karton   | weiss | 290                        | 320      | 230       | 30      | 380 | 2380     |

## BURGER-BOXEN AUS KARTON



### Hamburger-Box aus feiner Welle Kraft

Gut isolierend



| Material | Farbe | Grammatur g/m <sup>2</sup> | Länge mm | Breite mm | Höhe mm | VE  | Art. Nr. |
|----------|-------|----------------------------|----------|-----------|---------|-----|----------|
| Karton   | braun | 386                        | 100      | 100       | 80      | 464 | 23832    |
| Karton   | braun | 386                        | 120      | 120       | 75      | 360 | 22279    |



### Hamburger-Box aus feiner Welle Kraft

Gut isolierend



| Material  | Farbe | Grammatur g/m <sup>2</sup> | Länge mm | Breite mm | Höhe mm | VE  | Art. Nr. |
|-----------|-------|----------------------------|----------|-----------|---------|-----|----------|
| Wellpappe | braun | 120                        | 105      | 102       | 80      | 250 | 16872    |
| Wellpappe | braun | 120                        | 125      | 125       | 80      | 200 | 20701    |
| Wellpappe | braun | 120                        | 150      | 150       | 100     | 150 | 20702    |

## Menü-Box aus feiner Welle Kraft

Gut isolierend



| Material  | Farbe | Grammatur g/m <sup>2</sup> | Länge mm | Breite mm | Höhe mm | VE  | Art. Nr. |
|-----------|-------|----------------------------|----------|-----------|---------|-----|----------|
| Wellpappe | braun | 120                        | 178      | 165       | 45      | 150 | 19416    |



## Doppelburger-Box Kraft

Gut isolierend



| Material  | Farbe | Grammatur g/m <sup>2</sup> | Länge mm | Breite mm | Höhe mm | VE  | Art. Nr. |
|-----------|-------|----------------------------|----------|-----------|---------|-----|----------|
| Wellpappe | braun | 120                        | 205      | 107       | 79      | 200 | 24416    |



## Klapp-Box für Hamburger aus feiner Welle Kraft

Gut isolierend



| Material  | Farbe | Grammatur g/m <sup>2</sup> | Länge mm | Breite mm | Höhe mm | VE  | Art. Nr. |
|-----------|-------|----------------------------|----------|-----------|---------|-----|----------|
| Wellpappe | braun | 120                        | 122      | 122       | 90      | 100 | 20864    |



## Hamburger-Box naturessse



| Material   | Farbe | Grammatur g/m <sup>2</sup> | Länge mm | Breite mm | Höhe mm | VE  | Art. Nr. |
|------------|-------|----------------------------|----------|-----------|---------|-----|----------|
| Karton/PLA | braun | 260                        | 120      | 120       | 70      | 400 | 14679    |



## Hamburger-Box Bambus-Karton, naturessse



| Material          | Farbe         | Grammatur g/m <sup>2</sup> | Länge mm | Breite mm | Höhe mm | VE  | Art. Nr. |
|-------------------|---------------|----------------------------|----------|-----------|---------|-----|----------|
| Bambus-Karton/PLA | naturbelassen | 230                        | 110      | 95        | 75      | 200 | 19618    |
| Bambus-Karton/PLA | naturbelassen | 230                        | 120      | 110       | 80      | 200 | 19619    |
| Bambus-Karton/PLA | naturbelassen | 230                        | 155      | 155       | 85      | 200 | 19620    |



## KARTONSCHALEN RECHTECKIG

### Schale mini naturessse, rechteckig



| Material   | Farbe | Inhalt ml | Länge mm | Breite mm | Höhe mm | Deckel                | VE  | Art. Nr. |
|------------|-------|-----------|----------|-----------|---------|-----------------------|-----|----------|
| Karton/PLA | braun | 275       | 125      | 105       | 40      | 22137 / 22138 / 22139 | 500 | 22134    |
| Karton/PLA | braun | 375       | 125      | 105       | 50      | 22137 / 22138 / 22139 | 500 | 22135    |
| Karton/PLA | braun | 500       | 125      | 105       | 64      | 22137 / 22138 / 22139 | 500 | 22136    |



### Deckel naturessse zu Schale mini rechteckig



| Material | Farbe    | Länge mm | Breite mm | Zu Art. Nr.           | VE  | Art. Nr. |
|----------|----------|----------|-----------|-----------------------|-----|----------|
| PLA      | glasklar | 125      | 105       | 22134 / 22135 / 22136 | 500 | 22138    |



### Deckel zu Schale mini rechteckig



| Material | Farbe       | Länge mm | Breite mm | Zu Art. Nr.           | VE  | Art. Nr. |
|----------|-------------|----------|-----------|-----------------------|-----|----------|
| PP       | transparent | 125      | 105       | 22134 / 22135 / 22136 | 500 | 22139    |





### Deckel zu Schale mini rechteckig



| Material | Farbe    | Länge mm | Breite mm | Zu Art. Nr.           | VE  | Art. Nr. |
|----------|----------|----------|-----------|-----------------------|-----|----------|
| RPET     | glasklar | 125      | 105       | 22134 / 22135 / 22136 | 500 | 22137    |

### Schale naturessse, rechteckig



| Material   | Farbe | Inhalt ml | Länge mm | Breite mm | Höhe mm | Einsatz | Deckel                        | VE  | Art. Nr. |
|------------|-------|-----------|----------|-----------|---------|---------|-------------------------------|-----|----------|
| Karton/PLA | braun | 500       | 173      | 120       | 40      | 23706   | 22144 / 22145 / 22146 / 22869 | 300 | 22140    |
| Karton/PLA | braun | 650       | 173      | 120       | 51      | 23707   | 22144 / 22145 / 22146 / 22869 | 300 | 22141    |
| Karton/PLA | braun | 750       | 173      | 120       | 57      | 23708   | 22144 / 22145 / 22146 / 22869 | 300 | 22142    |
| Karton/PLA | braun | 1000      | 173      | 120       | 75      | 23709   | 22144 / 22145 / 22146 / 22869 | 300 | 22143    |

### Schale Kraft, rechteckig



| Material  | Farbe | Inhalt ml | Länge mm | Breite mm | Höhe mm | Einsatz | Deckel                        | VE  | Art. Nr. |
|-----------|-------|-----------|----------|-----------|---------|---------|-------------------------------|-----|----------|
| Karton/PE | braun | 500       | 173      | 120       | 40      | 23706   | 22144 / 22145 / 22146 / 22869 | 300 | 23117    |
| Karton/PE | braun | 650       | 173      | 120       | 51      | 23707   | 22144 / 22145 / 22146 / 22869 | 300 | 23118    |
| Karton/PE | braun | 750       | 173      | 120       | 57      | 23708   | 22144 / 22145 / 22146 / 22869 | 300 | 23119    |
| Karton/PE | braun | 1000      | 173      | 120       | 75      | 23709   | 22144 / 22145 / 22146 / 22869 | 300 | 23120    |

### Schale, rechteckig



| Material  | Farbe   | Inhalt ml | Länge mm | Breite mm | Höhe mm | Einsatz | Deckel        | VE  | Art. Nr. |
|-----------|---------|-----------|----------|-----------|---------|---------|---------------|-----|----------|
| Karton/PE | schwarz | 750       | 173      | 120       | 57      | 23708   | 22144 / 22146 | 300 | 39529    |

### Trennsteg Kraft



| Material  | Farbe | Länge mm | Breite mm | Höhe mm | Zu Art. Nr.   | VE  | Art. Nr. |
|-----------|-------|----------|-----------|---------|---------------|-----|----------|
| Karton/PE | braun | 173      | 120       | 25      | 22140 / 23117 | 300 | 23706    |
| Karton/PE | braun | 173      | 120       | 36      | 22141 / 23118 | 300 | 23707    |
| Karton/PE | braun | 173      | 120       | 41      | 22142 / 23119 | 300 | 23708    |
| Karton/PE | braun | 173      | 120       | 60      | 22143 / 23120 | 300 | 23709    |

### Deckel naturessse zu Schale rechteckig



| Material | Farbe    | Länge mm | Breite mm | Zu Art. Nr.   | VE  | Art. Nr. |
|----------|----------|----------|-----------|---|-----|----------|
| PLA      | glasklar | 173      | 120       | 22140 / 22141 / 22142 / 22143 / 23117 / 23118 / 23119 / 23120 | 300 | 22145    |

### Deckel zu Schale rechteckig



| Material | Farbe    | Länge mm | Breite mm | Zu Art. Nr.   | VE  | Art. Nr. |
|----------|----------|----------|-----------|---|-----|----------|
| RPET     | glasklar | 173      | 120       | 22140 / 22141 / 22142 / 22143 / 23117 / 23118 / 23119 / 23120 | 300 | 22144    |

### Deckel zu Schale rechteckig



| Material | Farbe       | Länge mm | Breite mm | Zu Art. Nr.   | VE  | Art. Nr. |
|----------|-------------|----------|-----------|---|-----|----------|
| PP       | transparent | 173      | 120       | 22140 / 22141 / 22142 / 22143 / 23117 / 23118 / 23119 / 23120 | 300 | 22146    |

### Deckel Naturessse zu Schale rechteckig



| Material   | Farbe | Länge mm | Breite mm | Zu Art. Nr.   | VE  | Art. Nr. |
|------------|-------|----------|-----------|---|-----|----------|
| Karton/PLA | braun | 173      | 120       | 22140 / 22141 / 22142 / 22143 / 23117 / 23118 / 23119 / 23120 | 300 | 22869    |

# KARTONSCHALEN QUADRATISCH

## Schale naturessse, Quadra



| Material   | Farbe | Inhalt ml | Länge mm | Breite mm | Höhe mm | Deckel                        | VE  | Art. Nr. |
|------------|-------|-----------|----------|-----------|---------|-------------------------------|-----|----------|
| Karton/PLA | braun | 345       | 115      | 115       | 45      | 23363 / 23365 / 23367 / 23369 | 300 | 23358    |
| Karton/PLA | braun | 450       | 115      | 115       | 60      | 23363 / 23365 / 23367 / 23369 | 300 | 23359    |



## Deckel zu Schale Quadra



| Material   | Farbe | Länge mm | Breite mm | Zu Art. Nr.   | VE  | Art. Nr. |
|------------|-------|----------|-----------|---------------|-----|----------|
| Karton/PLA | braun | 115      | 115       | 23358 / 23359 | 300 | 23363    |



## Deckel zu Schale Quadra



| Material | Farbe    | Länge mm | Breite mm | Zu Art. Nr.   | VE  | Art. Nr. |
|----------|----------|----------|-----------|---------------|-----|----------|
| PLA      | glasklar | 115      | 115       | 23358 / 23359 | 300 | 23369    |



## Deckel zu Schale Quadra



| Material | Farbe    | Länge mm | Breite mm | Zu Art. Nr.   | VE  | Art. Nr. |
|----------|----------|----------|-----------|---------------|-----|----------|
| RPET     | glasklar | 115      | 115       | 23358 / 23359 | 300 | 23367    |



## Deckel zu Schale Quadra



| Material | Farbe       | Länge mm | Breite mm | Zu Art. Nr.   | VE  | Art. Nr. |
|----------|-------------|----------|-----------|---------------|-----|----------|
| PP       | transparent | 115      | 115       | 23358 / 23359 | 300 | 23365    |



## Schale naturessse, Quadra



| Material   | Farbe | Inhalt ml | Länge mm | Breite mm | Höhe mm | Deckel                        | VE  | Art. Nr. |
|------------|-------|-----------|----------|-----------|---------|-------------------------------|-----|----------|
| Karton/PLA | braun | 750       | 170      | 170       | 40      | 23364 / 23366 / 23368 / 23370 | 300 | 23360    |
| Karton/PLA | braun | 1000      | 170      | 170       | 50      | 23364 / 23366 / 23368 / 23370 | 300 | 23361    |
| Karton/PLA | braun | 1300      | 170      | 170       | 64      | 23364 / 23366 / 23368 / 23370 | 300 | 23362    |



## Schale, quadratisch



| Material  | Farbe   | Inhalt ml | Länge mm | Breite mm | Höhe mm | Deckel        | VE  | Art. Nr. |
|-----------|---------|-----------|----------|-----------|---------|---------------|-----|----------|
| Karton/PE | schwarz | 1000      | 170      | 170       | 50      | 23366 / 23368 | 300 | 39528    |



## Deckel zu Schale Quadra



| Material   | Farbe | Länge mm | Breite mm | Zu Art. Nr.           | VE  | Art. Nr. |
|------------|-------|----------|-----------|-----------------------|-----|----------|
| Karton/PLA | braun | 170      | 170       | 23360 / 23361 / 23362 | 300 | 23364    |



## Deckel zu Schale Quadra



| Material | Farbe    | Länge mm | Breite mm | Zu Art. Nr.           | VE  | Art. Nr. |
|----------|----------|----------|-----------|-----------------------|-----|----------|
| PLA      | glasklar | 170      | 170       | 23360 / 23361 / 23362 | 300 | 23370    |





### Deckel zu Schale Quadra



| Material | Farbe    | Länge mm | Breite mm | Zu Art. Nr.           | VE  | Art. Nr. |
|----------|----------|----------|-----------|-----------------------|-----|----------|
| RPET     | glasklar | 170      | 170       | 23360 / 23361 / 23362 | 300 | 23368    |



### Deckel zu Schale Quadra



| Material | Farbe       | Länge mm | Breite mm | Zu Art. Nr.           | VE  | Art. Nr. |
|----------|-------------|----------|-----------|-----------------------|-----|----------|
| PP       | transparent | 170      | 170       | 23360 / 23361 / 23362 | 300 | 23366    |

## KARTONSCHALEN RUND



### Food-Becher Natresse aus Karton, konisch



| Material   | Farbe | Inhalt ml | Ø mm | Höhe mm | Deckel                        | VE  | Art. Nr. |
|------------|-------|-----------|------|---------|-------------------------------|-----|----------|
| Karton/PLA | braun | 980       | 185  | 72      | 17608 / 17591 / 17592 / 21350 | 300 | 21742    |



### Food- und Müesli-Schale aus Karton natresse



| Material   | Farbe | Inhalt ml | Ø mm | Höhe mm | Deckel                                | VE  | Art. Nr. |
|------------|-------|-----------|------|---------|---------------------------------------|-----|----------|
| Karton/PLA | braun | 300       | 120  | 45      | 20747 / 20853 / 20854 / 21348 / 37973 | 500 | 20745    |
| Karton/PLA | braun | 445       | 120  | 60      | 20747 / 20853 / 20854 / 21348 / 37973 | 500 | 20746    |



### Schale Kraft



| Material  | Farbe | Inhalt ml | Ø mm | Höhe mm | Deckel                        | VE  | Art. Nr. |
|-----------|-------|-----------|------|---------|-------------------------------|-----|----------|
| Karton/PE | braun | 300       | 120  | 45      | 20747 / 20853 / 20854 / 21348 | 500 | 30897    |
| Karton/PE | braun | 445       | 120  | 60      | 20747 / 20853 / 20854 / 21348 | 500 | 30898    |



### Deckel zu Food- und Müesli-Schale natresse



| Material   | Farbe | Ø mm | Zu Art. Nr.   | VE  | Art. Nr. |
|------------|-------|------|---------------|-----|----------|
| Karton/PLA | braun | 120  | 20745 / 20746 | 400 | 21348    |



### Schale Kraft



| Material  | Farbe   | Inhalt ml | Ø mm | Höhe mm | Deckel                | VE  | Art. Nr. |
|-----------|---------|-----------|------|---------|-----------------------|-----|----------|
| Karton/PE | schwarz | 445       | 120  | 60      | 20747 / 20853 / 37973 | 500 | 39525    |
| Karton/PE | schwarz | 690       | 150  | 60      | 16634 / 17589 / 30335 | 250 | 39526    |
| Karton/PE | schwarz | 900       | 185  | 49      | 17608 / 17591 / 30336 | 180 | 39527    |



## Food-Schale aus Karton naturessse



| Material   | Farbe | Inhalt ml | Ø mm | Höhe mm | Deckel                                | Einsatz | VE  | Art. Nr. |
|------------|-------|-----------|------|---------|---------------------------------------|---------|-----|----------|
| Karton/PLA | braun | 500       | 150  | 45      | 16634 / 17589 / 17590 / 21349 / 30335 | 18780   | 300 | 17011    |
| Karton/PLA | braun | 690       | 150  | 60      | 16634 / 17589 / 17590 / 21349 / 30335 | 18781   | 250 | 17012    |
| Karton/PLA | braun | 950       | 150  | 78      | 16634 / 17589 / 17590 / 21349 / 30335 | 23705   | 300 | 22467    |
| Karton/PLA | braun | 900       | 185  | 49      | 17608 / 17591 / 17592 / 21350 / 30336 |         | 180 | 17013    |
| Karton/PLA | braun | 1200      | 185  | 66      | 17608 / 17591 / 17592 / 21350 / 30336 |         | 160 | 17014    |



## Food-Schale aus Karton



| Material  | Farbe | Inhalt ml | Ø mm | Höhe mm | Deckel                                | Einsatz | VE  | Art. Nr. |
|-----------|-------|-----------|------|---------|---------------------------------------|---------|-----|----------|
| Karton/PE | braun | 500       | 150  | 45      | 16634 / 30335 / 21349 / 17590 / 17589 | 18780   | 300 | 23109    |
| Karton/PE | braun | 690       | 150  | 60      | 16634 / 30335 / 21349 / 17590 / 17589 | 18781   | 300 | 23110    |
| Karton/PE | braun | 950       | 150  | 78      | 16634 / 30335 / 21349 / 17590 / 17589 | 23705   | 300 | 23111    |
| Karton/PE | braun | 900       | 185  | 49      | 17608 / 30336 / 21350 / 17591 / 17592 | 18782   | 300 | 23112    |
| Karton/PE | braun | 1200      | 185  | 66      | 17608 / 30336 / 21350 / 17591 / 17592 | 18783   | 300 | 23113    |



## Food-Schale aus Karton naturessse



| Material   | Farbe           | Grammatur g/m <sup>2</sup> | Inhalt ml | Ø mm | Höhe mm | Deckel                        | Einsatz | VE  | Art. Nr. |
|------------|-----------------|----------------------------|-----------|------|---------|-------------------------------|---------|-----|----------|
| Karton/PLA | braun/<br>weiss | 260                        | 690       | 150  | 60      | 16634 / 17589 / 17590 / 21349 | 18781   | 600 | 23885    |
| Karton/PLA | braun/<br>weiss |                            | 900       | 185  | 49      | 17608 / 17591 / 17592 / 21350 |         | 252 | 26604    |
| Karton/PLA | braun/<br>weiss |                            | 1200      | 185  | 65      | 17608 / 17591 / 17592 / 21350 | 18783   | 240 | 23886    |



## Salatschale aus Karton naturessse



| Material   | Farbe | Inhalt ml | Ø mm | Höhe mm | Deckel                | VE  | Art. Nr. |
|------------|-------|-----------|------|---------|-----------------------|-----|----------|
| Karton/PLA | weiss | 730       | 150  | 60      | 16634 / 17589 / 17590 | 600 | 11435    |



## Trennsteg Kraft



| Material  | Farbe | Zu Art. Nr.           | VE  | Art. Nr. |
|-----------|-------|-----------------------|-----|----------|
| Karton/PE | braun | 17011 / 23109         | 250 | 18780    |
| Karton/PE | braun | 17012 / 23885 / 23110 | 250 | 18781    |
| Karton/PE | braun | 22467 / 23111         | 250 | 23705    |
| Karton/PE | braun | 17013 / 26604 / 23112 | 250 | 18782    |
| Karton/PE | braun | 17014 / 23886 / 23113 | 160 | 18783    |



## Deckel Naturessse zu Food-Schale



| Material | Farbe | Ø mm | Zu Art. Nr.   | VE  | Art. Nr. |
|----------|-------|------|---|-----|----------|
| Karton   | braun | 150  | 17011 / 17012 / 22467 / 23885 / 23109 / 23110 / 23111 | 250 | 21349    |
| Karton   | braun | 185  | 17013 / 17014 / 23886 / 26604 / 23112 / 23113         | 150 | 21350    |





### Deckel Push&Click



| Material | Farbe    | Ø mm | Höhe | Einsatz       | Zu Art. Nr.   | VE  | Art. Nr. |
|----------|----------|------|------|---------------|---------------|-----|----------|
| PLA      | glasklar | 120  | 18   | 15746 / 15747 | 20745 / 20746 | 400 | 37973    |



### Deckel Naturesse zu Food-Schale



| Material | Farbe    | Ø mm | Zu Art. Nr.   | VE  | Art. Nr. |
|----------|----------|------|---|-----|----------|
| PLA      | glasklar | 120  | 20745 / 20746   | 400 | 20854    |
| PLA      | glasklar | 150  | 11435 / 14901 / 17011 / 17012 / 22467 / 15548 / 20982 / 23679 / 23885 | 300 | 17590    |
| PLA      | glasklar | 185  | 17013 / 17014 / 23886 / 26604   | 300 | 17592    |



### Deckel zu Food-Schale mit Inneneinzug



| Material | Farbe    | Ø mm | Zu Art. Nr.   | VE  | Art. Nr. |
|----------|----------|------|---|-----|----------|
| RPET     | glasklar | 120  | 20745 / 20746   | 400 | 20853    |
| RPET     | glasklar | 150  | 11435 / 14901 / 17011 / 17012 / 22467 / 15548 / 20982 / 23679 / 23885 | 300 | 17589    |
| RPET     | glasklar | 185  | 17013 / 17014 / 23886 / 26604 / 23112                                 | 300 | 17591    |



### Deckel zu Food-Schale mit Inneneinzug



| Material | Farbe    | Ø mm | Zu Art. Nr.           | VE  | Art. Nr. |
|----------|----------|------|-----------------------|-----|----------|
| PET      | glasklar | 150  | 23109 / 23110 / 23111 | 300 | 30335    |
| PET      | glasklar | 185  | 23112 / 23113         | 300 | 30336    |



### Deckel zu Food-Schale



| Material | Farbe       | Ø mm | Zu Art. Nr.                           | VE  | Art. Nr. |
|----------|-------------|------|---------------------------------------|-----|----------|
| PP       | transparent | 120  | 20745 / 20746                         | 500 | 20747    |
| PP       | transparent | 150  | 10839 / 11435 / 14901 / 17011 / 17012 | 300 | 16634    |
| PP       | transparent | 185  | 17013 / 17014                         | 300 | 17608    |

## EISBECHER



### Food- und Glacebecher naturesse



| Material   | Farbe | Inhalt ml | Ø mm | Höhe mm | Deckel                | VE    | Art. Nr. |
|------------|-------|-----------|------|---------|-----------------------|-------|----------|
| Karton/PLA | braun | 120       | 75   | 45      | 19248 / 21344 / 37588 | 1'000 | 17902    |
| Karton/PLA | braun | 180       | 85   | 52      | 19249 / 21345 / 23759 | 1'000 | 17903    |
| Karton/PLA | braun | 240       | 96   | 52      | 19250 / 21346         | 1'000 | 17904    |
| Karton/PLA | braun | 340       | 105  | 60      | 19251 / 21347 / 26692 | 500   | 17905    |
| Karton/PLA | braun | 440       | 105  | 75      | 19251 / 21347 / 26692 | 500   | 20744    |



### Food- und Glacebecher



| Material  | Farbe | Inhalt ml | Ø mm | Höhe mm | Deckel | VE    | Art. Nr. |
|-----------|-------|-----------|------|---------|--------|-------|----------|
| Karton/PE | braun | 120       | 75   | 45      | 26689  | 1'000 | 23269    |
| Karton/PE | braun | 180       | 85   | 52      | 26690  | 1'000 | 23270    |
| Karton/PE | braun | 240       | 96   | 52      | 26691  | 1'000 | 23271    |
| Karton/PE | braun | 340       | 105  | 60      | 28449  | 500   | 23272    |
| Karton/PE | braun | 440       | 105  | 75      | 28449  | 500   | 23273    |

## Food- und Glacebecher



| Material  | Farbe   | Inhalt ml | Ø mm | Höhe mm | Deckel | VE    | Art. Nr. |
|-----------|---------|-----------|------|---------|--------|-------|----------|
| Karton/PE | schwarz | 120       | 75   | 45      | 26689  | 1'000 | 39556    |
| Karton/PE | schwarz | 340       | 105  | 60      | 26692  | 500   | 39524    |



## Deckel zu Eisbecher inkl. Holz-Löffel



| Material   | Farbe | Ø mm | Zu Art. Nr.   | VE    | Art. Nr. |
|------------|-------|------|---------------|-------|----------|
| Karton/PLA | braun | 75   | 17902 / 23269 | 1'000 | 37588    |



## Deckel zu Eisbecher inkl. Holz-Löffel



| Material   | Farbe | Ø mm | Zu Art. Nr.   | VE  | Art. Nr. |
|------------|-------|------|---------------|-----|----------|
| Karton/PLA | braun | 85   | 17903 / 23270 | 500 | 23759    |



## Deckel zu Glacebecher naturessse



| Material | Farbe    | Ø mm | Zu Art. Nr.   | VE    | Art. Nr. |
|----------|----------|------|---------------|-------|----------|
| PLA      | glasklar | 75   | 17902         | 1'000 | 19248    |
| PLA      | glasklar | 85   | 17903         | 800   | 19249    |
| PLA      | glasklar | 96   | 17904         | 750   | 19250    |
| PLA      | glasklar | 105  | 17905 / 20744 | 750   | 19251    |



## Deckel zu Glacebecher mit Inneneinzug



| Material | Farbe    | Ø mm | Zu Art. Nr.           | VE    | Art. Nr. |
|----------|----------|------|-----------------------|-------|----------|
| RPET     | glasklar | 75   | 17902 / 23269         | 1'000 | 26689    |
| RPET     | glasklar | 85   | 17903 / 26690         | 1'000 | 26690    |
| RPET     | glasklar | 96   | 17904 / 26691         | 1'000 | 26691    |
| RPET     | glasklar | 105  | 17905 / 23272 / 23273 | 500   | 26692    |
| RPET     | glasklar | 105  | 20744                 | 500   | 28449    |



## Deckel naturessse zu Food- und Glacebecher



| Material   | Farbe | Ø mm | Zu Art. Nr.   | VE  | Art. Nr. |
|------------|-------|------|---------------|-----|----------|
| Karton/PLA | braun | 75   | 17902         | 500 | 21344    |
| Karton/PLA | braun | 85   | 17903         | 500 | 21345    |
| Karton/PLA | braun | 96   | 17904         | 500 | 21346    |
| Karton/PLA | braun | 105  | 17905 / 20744 | 500 | 21347    |



## Glacbecher naturessse



| Material   | Farbe | Tipo | Inhalt ml | Ø mm | Höhe mm | Deckel | VE    | Art. Nr. |
|------------|-------|------|-----------|------|---------|--------|-------|----------|
| Karton/PLA | gelb  | 80   | 90        | 72   | 39      | 19248  | 1'932 | N006     |
| Karton/PLA | rot   | 95   | 135       | 75   | 50      | 17111  | 1'680 | N007     |
| Karton/PLA | grün  | 130  | 200       | 86   | 50      | 19249  | 2'010 | N008     |



## Dessertbecher aus Karton naturessse



| Material   | Farbe | Inhalt ml | Ø mm | Höhe mm | Deckel | VE  | Art. Nr. |
|------------|-------|-----------|------|---------|--------|-----|----------|
| Karton/PLA | weiss | 380       | 106  | 65      | 10920  | 500 | 11434    |



# KARTONBOXEN, SNACKTELLER UND -SCHALEN



## Sushi-Box schwarz



| Material  | Farbe   | Grammatur g/m <sup>2</sup> | Länge cm | Breite cm | Höhe cm | VE  | Art. Nr. |
|-----------|---------|----------------------------|----------|-----------|---------|-----|----------|
| Karton/PE | schwarz | 250                        | 20.5     | 12        | 4       | 200 | 18794    |
| Karton/PE | schwarz | 250                        | 24       | 14        | 4       | 200 | 18795    |



## Kartonbox mit Sichtfenster



| Material  | Farbe | Grammatur g/m <sup>2</sup> | Länge mm | Breite mm | Höhe mm | VE  | Art. Nr. |
|-----------|-------|----------------------------|----------|-----------|---------|-----|----------|
| Karton/PE | braun | 288                        | 99       | 148       | 48      | 400 | 31088    |
| Karton/PE | braun | 288                        | 113      | 186       | 48      | 300 | 31089    |
| Karton/PE | braun | 288                        | 124      | 198       | 48      | 300 | 31090    |
| Karton/PE | braun | 288                        | 129      | 223.5     | 48      | 250 | 31091    |
| Karton/PE | braun | 288                        | 238.5    | 169       | 48      | 300 | 31092    |



## Schale Holzoptik

Gut für Raclette geeignet



| Material  | Farbe | Sujet | Grammatur g/m <sup>2</sup> | Länge cm | Breite cm | Höhe cm | VE  | Art. Nr. |
|-----------|-------|-------|----------------------------|----------|-----------|---------|-----|----------|
| Karton/PP | braun | Holz  | 650                        | 10.5     | 10.5      | 1.2     | 520 | 21032    |
| Karton/PP | braun | Holz  | 650                        | 15       | 10.5      | 1.2     | 525 | 21033    |
| Karton/PP | braun | Holz  | 650                        | 18.5     | 10.5      | 1.2     | 475 | 21034    |
| Karton/PP | braun | Holz  | 650                        | 19       | 14        | 1.9     | 200 | 21035    |



## Schale Holzoptik

Gut für Raclette geeignet



| Material  | Farbe       | Sujet | Grammatur g/m <sup>2</sup> | Länge cm | Breite cm | Höhe cm | VE  | Art. Nr. |
|-----------|-------------|-------|----------------------------|----------|-----------|---------|-----|----------|
| Karton/PP | dunkelbraun | Holz  | 650                        | 10.5     | 10.5      | 1.2     | 520 | 24259    |
| Karton/PP | dunkelbraun | Holz  | 650                        | 15       | 10.5      | 1.2     | 525 | 24260    |
| Karton/PP | dunkelbraun | Holz  | 650                        | 18.5     | 10.5      | 1.2     | 475 | 24261    |
| Karton/PP | dunkelbraun | Holz  | 650                        | 19       | 14        | 1.9     | 200 | 24262    |



## Kartonplättli



| Material | Farbe | Grammatur g/m <sup>2</sup> | Länge cm | Breite cm | VE    | Art. Nr. |
|----------|-------|----------------------------|----------|-----------|-------|----------|
| Karton   | weiss | 230                        | 15       | 9         | 250   | 3790     |
| Karton   | weiss | 230                        | 15       | 9         | 3'000 | 3790     |
| Karton   | weiss | 230                        | 17       | 11        | 250   | 3791     |
| Karton   | weiss | 230                        | 17       | 11        | 2'500 | 3791     |
| Karton   | weiss | 250                        | 20       | 13        | 250   | 3793     |
| Karton   | weiss | 250                        | 20       | 13        | 1'500 | 3793     |
| Karton   | weiss | 270                        | 23       | 17        | 250   | 3795     |
| Karton   | weiss | 270                        | 23       | 17        | 1'000 | 3795     |
| Karton   | weiss | 350                        | 26       | 18        | 250   | 3796     |
| Karton   | weiss | 350                        | 26       | 18        | 1'000 | 3796     |



## Kartonteller



| Material | Farbe   | Grammatur g/m <sup>2</sup> | Länge cm | Breite cm | VE    | Art. Nr. |
|----------|---------|----------------------------|----------|-----------|-------|----------|
| Karton   | schwarz | 300                        | 20       | 13        | 250   | 38793    |
| Karton   | schwarz | 300                        | 20       | 13        | 1'500 | 38793    |
| Karton   | schwarz | 275                        | 20       | 16.5      | 250   | 38792    |
| Karton   | schwarz | 275                        | 20       | 16.5      | 1'000 | 38792    |

## Kartonplättli Kraft, naturessse

Fettdicht

| Material | Farbe | Grammatur g/m <sup>2</sup> | Länge cm | Breite cm | VE    | Art. Nr. |
|----------|-------|----------------------------|----------|-----------|-------|----------|
| Karton   | braun | 280                        | 16       | 10        | 250   | 19483    |
| Karton   | braun | 280                        | 16       | 10        | 3'000 | 19483    |
| Karton   | braun | 300                        | 17       | 11        | 250   | 22875    |
| Karton   | braun | 300                        | 17       | 11        | 1'500 | 22875    |
| Karton   | braun | 300                        | 20       | 13        | 250   | 22876    |
| Karton   | braun | 300                        | 20       | 13        | 1'500 | 22876    |
| Karton   | braun | 300                        | 23       | 16        | 1'000 | 22877    |
| Karton   | braun | 350                        | 26       | 18        | 250   | 19487    |
| Karton   | braun | 350                        | 26       | 18        | 500   | 19487    |



## Kartonteller Kraft

| Material | Farbe | Grammatur g/m <sup>2</sup> | Länge cm | Breite cm | VE    | Art. Nr. |
|----------|-------|----------------------------|----------|-----------|-------|----------|
| Karton   | braun | 220                        | 20       | 13        | 1'000 | 37239    |
| Karton   | braun | 220                        | 23       | 16        | 1'000 | 37241    |



## Kartonteller mit Abriss

Mit dem Abriss lässt sich die heisse Wurst greifen

| Material | Farbe | Grammatur g/m <sup>2</sup> | Länge cm | Breite cm | VE    | Art. Nr. |
|----------|-------|----------------------------|----------|-----------|-------|----------|
| Karton   | braun | 400                        | 18       | 8         | 250   | 19488    |
| Karton   | braun | 400                        | 18       | 8         | 3'000 | 19488    |



## Dip-Schale aus Karton, naturessse

Fettdicht

| Material | Farbe | Grammatur g/m <sup>2</sup> | Länge cm | Breite cm | Höhe cm | VE    | Art. Nr. |
|----------|-------|----------------------------|----------|-----------|---------|-------|----------|
| Karton   | braun | 300                        | 9        | 9         | 3       | 250   | 21611    |
| Karton   | braun | 300                        | 9        | 9         | 3       | 2'000 | 21611    |



## Pommes-Schale aus Karton, fettdicht

Fettdicht

| Material   | Farbe | Grammatur g/m <sup>2</sup> | Länge cm | Breite cm | Höhe cm | VE    | Art. Nr. |
|------------|-------|----------------------------|----------|-----------|---------|-------|----------|
| Karton/PET | weiss | 340                        | 19.5     | 11        | 3.2     | 1'000 | 5251     |
| Karton/PET | weiss | 340                        | 20.5     | 12.5      | 3.5     | 1'000 | 13549    |
| Karton/PET | weiss | 400                        | 22       | 14        | 3.7     | 1'000 | 5294     |



## Pommes-Schale Kraft aus Karton, naturessse

Fettdicht

| Material | Farbe | Grammatur g/m <sup>2</sup> | Länge cm | Breite cm | Höhe cm | VE    | Art. Nr. |
|----------|-------|----------------------------|----------|-----------|---------|-------|----------|
| Karton   | braun | 310                        | 16       | 9         | 3       | 2'000 | 21513    |
| Karton   | braun | 310                        | 20.5     | 12.5      | 3.5     | 1'000 | 20751    |
| Karton   | braun | 310                        | 22       | 14        | 3.7     | 1'000 | 20752    |



## Pommes-Faltbecher

| Material | Farbe | Grammatur g/m <sup>2</sup> | Breite mm | Tiefe mm | Höhe mm | VE  | Art. Nr. |
|----------|-------|----------------------------|-----------|----------|---------|-----|----------|
| Karton   | weiss | 235                        | 128       | 53       | 172     | 800 | 1571     |





### Pommes-Faltbecher Kraft, naturessse



| Material   | Farbe | Grammatur g/m <sup>2</sup> | Länge mm | Breite mm | Höhe mm | VE  | Art. Nr. |
|------------|-------|----------------------------|----------|-----------|---------|-----|----------|
| Karton/PLA | braun | 230                        | 100      | 90        | 40      | 800 | 23488    |
| Karton/PLA | braun | 230                        | 130      | 93        | 35      | 800 | 23489    |



### Popcorn-Becher



| Material  | Farbe | Grammatur g/m <sup>2</sup> | Inhalt ml | Ø mm | Höhe mm | VE  | Art. Nr. |
|-----------|-------|----------------------------|-----------|------|---------|-----|----------|
| Karton/PE | bunt  | 210                        | 1050      | 110  | 150     | 702 | N346     |
| Karton/PE | bunt  | 210                        | 1390      | 115  | 180     | 645 | 12554    |



### Pommes-Tüte mit Saucenfach



| Material | Farbe     | Grammatur g/m <sup>2</sup> | Länge mm | Breite mm | Höhe mm | VE  | Art. Nr. |
|----------|-----------|----------------------------|----------|-----------|---------|-----|----------|
| Karton   | rot/weiss | 245                        | 195      | 185       | 265     | 500 | 11344    |



### Wrap- und Pommesbecher



| Material  | Farbe       | Grammatur g/m <sup>2</sup> | Höhe mm | VE    | Art. Nr. |
|-----------|-------------|----------------------------|---------|-------|----------|
| Karton/PE | braun/weiss | 230                        | 113     | 2'000 | N277     |



### Wrap- und Pommesbecher Kraft, naturessse



| Material   | Farbe | Grammatur g/m <sup>2</sup> | Höhe mm | VE    | Art. Nr. |
|------------|-------|----------------------------|---------|-------|----------|
| Karton/PLA | braun | 250                        | 100     | 1'000 | 22728    |
| Karton/PLA | braun | 250                        | 120     | 1'000 | 17075    |
| Karton/PLA | braun | 250                        | 140     | 1'000 | 17076    |



### Hot Dog Tray, faltbar



| Material  | Farbe | Grammatur g/m <sup>2</sup> | Länge mm | Breite mm | Höhe mm | VE    | Art. Nr. |
|-----------|-------|----------------------------|----------|-----------|---------|-------|----------|
| Karton/PE | braun | 300                        | 175      | 50        | 35      | 1'600 | 36921    |
| Karton/PE | braun | 300                        | 250      | 55        | 35      | 1'000 | 36522    |



### Sandwichkarton



| Material   | Farbe | Grammatur g/m <sup>2</sup> | Länge mm | Breite mm | Höhe mm | VE  | Art. Nr. |
|------------|-------|----------------------------|----------|-----------|---------|-----|----------|
| Karton/PLA | braun | 300                        | 170      | 100       | 50 / 25 | 500 | 1394     |

## Bagel-Verpackung



| Material   | Farbe       | Grammatur g/m <sup>2</sup> | Breite mm | Tiefe mm | Höhe mm  | VE    | Art. Nr. |
|------------|-------------|----------------------------|-----------|----------|----------|-------|----------|
| Karton/PLA | braun/weiss | 275                        | 120       | 46       | 60 / 120 | 1'000 | 12230    |



## Wrap Pack naturessse



| Material   | Farbe | Grammatur g/m <sup>2</sup> | Länge     | Breite mm | Typ   | VE  | Art. Nr. |
|------------|-------|----------------------------|-----------|-----------|-------|-----|----------|
| Karton/PLA | braun | 275                        | 90 / 121  | 50        | klein | 500 | 14846    |
| Karton/PLA | braun | 275                        | 130 / 170 | 50        | gross | 500 | 10683    |



## Sandwichverpackung naturessse



| Material   | Farbe | Grammatur g/m <sup>2</sup> | Länge mm | Breite mm | Höhe mm | VE  | Art. Nr. |
|------------|-------|----------------------------|----------|-----------|---------|-----|----------|
| Karton/PLA | braun | 275                        | 125      | 77        | 72      | 500 | 13591    |



## Klappverpackung Triangel Kraft, naturessse mit Deckel und Sichtfenster



| Material   | Farbe | Grammatur g/m <sup>2</sup> | Länge mm | Breite mm | Höhe mm | VE  | Art. Nr. |
|------------|-------|----------------------------|----------|-----------|---------|-----|----------|
| Karton/PLA | braun | 275                        | 167      | 129       | 45      | 200 | 21145    |



## Food Box Kraft, naturessse mit Deckel und Sichtfenster



| Material   | Farbe | Grammatur g/m <sup>2</sup> | Länge mm | Breite mm | Höhe mm | VE  | Art. Nr. |
|------------|-------|----------------------------|----------|-----------|---------|-----|----------|
| Karton/PLA | braun | 300                        | 110      | 110       | 40      | 500 | 22756    |



## Food Box Kraft, mit Deckel und Sichtfenster, naturessse



| Material   | Farbe | Grammatur g/m <sup>2</sup> | Inhalt ml | Länge mm | Breite mm | Höhe mm | VE  | Art. Nr. |
|------------|-------|----------------------------|-----------|----------|-----------|---------|-----|----------|
| Karton/PLA | braun | 300                        | 720       | 120      | 120       | 50      | 500 | 20682    |



## Sandwichverpackung Kraft, naturessse



| Material   | Farbe | Grammatur g/m <sup>2</sup> | Länge mm | Breite mm | Höhe mm | VE  | Art. Nr. |
|------------|-------|----------------------------|----------|-----------|---------|-----|----------|
| Karton/PLA | braun | 275                        | 125      | 72        | 125     | 500 | 21019    |



## Sandwichverpackung



| Material  | Farbe | Grammatur g/m <sup>2</sup> | Länge mm | Breite mm | Höhe mm | VE  | Art. Nr. |
|-----------|-------|----------------------------|----------|-----------|---------|-----|----------|
| Karton/PP | braun | 225                        | 123      | 38        | 123     | 700 | 12681    |
| Karton/PP | braun | 225                        | 123      | 72        | 123     | 500 | 12682    |



## Holzschiffchen naturess



| Material | Farbe         | Inhalt ml | Länge cm | Breite cm | Höhe cm | VE    | Art. Nr. |
|----------|---------------|-----------|----------|-----------|---------|-------|----------|
| Holz     | naturbelassen | 30        | 8        | 6         | 1       | 100   | 10057    |
| Holz     | naturbelassen | 30        | 8        | 6         | 1       | 4'000 | 10057    |
| Holz     | naturbelassen | 50        | 11       | 6.5       | 1.5     | 100   | 10058    |
| Holz     | naturbelassen | 50        | 11       | 6.5       | 1.5     | 4'000 | 10058    |
| Holz     | naturbelassen | 150       | 17       | 9         | 2       | 100   | 10059    |
| Holz     | naturbelassen | 150       | 17       | 9         | 2       | 2'000 | 10059    |
| Holz     | naturbelassen | 320       | 22       | 11.5      | 2.5     | 100   | 17494    |
| Holz     | naturbelassen | 320       | 22       | 11.5      | 2.5     | 1'000 | 17494    |
| Holz     | naturbelassen | 450       | 24.5     | 11        | 2.5     | 100   | 10060    |
| Holz     | naturbelassen | 450       | 24.5     | 11        | 2.5     | 2'000 | 10060    |
| Holz     | naturbelassen | 330       | 32       | 10.5      | 3       | 50    | 10061    |
| Holz     | naturbelassen | 330       | 32       | 10.5      | 3       | 1'000 | 10061    |



## Schale Boot



| Material  | Farbe | Inhalt ml | Grammatur g/m <sup>2</sup> | Länge mm | Breite mm | Höhe mm | VE    | Art. Nr. |
|-----------|-------|-----------|----------------------------|----------|-----------|---------|-------|----------|
| Karton/PE | braun | 200       | 250                        | 85       | 50        | 35      | 1'000 | 38257    |
| Karton/PE | braun | 350       | 250                        | 105      | 65        | 42      | 1'000 | 36842    |
| Karton/PE | braun | 700       | 250                        | 135      | 85        | 50      | 500   | 36843    |
| Karton/PE | braun | 1000      | 250                        | 165      | 95        | 55      | 500   | 38258    |



## Pommes Tray, 2-teilig



| Material  | Farbe | Inhalt ml | Länge mm | Breite mm | Höhe mm | VE  | Art. Nr. |
|-----------|-------|-----------|----------|-----------|---------|-----|----------|
| Karton/PE | braun | 330/110   | 200      | 95        | 45      | 270 | 38776    |



## Boot Kraft naturess



| Material   | Farbe | Grammatur g/m <sup>2</sup> | Inhalt ml | Länge cm | Breite cm | Höhe cm | VE    | Art. Nr. |
|------------|-------|----------------------------|-----------|----------|-----------|---------|-------|----------|
| Karton/PLA | braun | 300                        | 120       | 7.5      | 4.8       | 2.7     | 1'000 | 16527    |
| Karton/PLA | braun | 300                        | 200       | 8.5      | 5.1       | 3.6     | 1'000 | 16528    |
| Karton/PLA | braun | 300                        | 300       | 10       | 6         | 4.1     | 1'000 | 16529    |
| Karton/PLA | braun | 300                        | 400       | 10.7     | 6.9       | 4.1     | 1'000 | 16530    |
| Karton/PLA | braun | 300                        | 600       | 12.7     | 7.5       | 4.4     | 500   | 30895    |
| Karton/PLA | braun | 300                        | 800       | 13.7     | 8.6       | 5.2     | 500   | 16531    |
| Karton/PLA | braun | 300                        | 1000      | 16.8     | 9.6       | 5.7     | 500   | 16532    |



## Tray Kraft naturess



| Material   | Farbe | Grammatur g/m <sup>2</sup> | Inhalt ml | Länge cm | Breite cm | Höhe cm | VE  | Art. Nr. |
|------------|-------|----------------------------|-----------|----------|-----------|---------|-----|----------|
| Karton/PLA | braun | 275                        | 750       | 20       | 14.8      | 4       | 500 | 20619    |





## Food-Tray Bambus-Karton, Naturessse



| Material          | Farbe         | Grammatur g/m <sup>2</sup> | Inhalt ml | Länge cm | Breite cm | Höhe cm | VE    | Art. Nr. |
|-------------------|---------------|----------------------------|-----------|----------|-----------|---------|-------|----------|
| Bambus-Karton/PLA | naturbelassen | 230                        | 360       | 11.5     | 8.5       | 4.3     | 1'000 | 19621    |
| Bambus-Karton/PLA | naturbelassen | 230                        | 450       | 15.9     | 8.9       | 4.5     | 1'000 | 20386    |



## Food Tray weiss, mit Sichtfenster



| Material  | Farbe | Grammatur g/m <sup>2</sup> | Länge cm | Breite cm | Höhe cm | VE  | Art. Nr. |
|-----------|-------|----------------------------|----------|-----------|---------|-----|----------|
| Karton/PE | weiss | 300                        | 21       | 16        | 4       | 200 | 20002    |



## Food Tray braun



| Material  | Farbe | Grammatur g/m <sup>2</sup> | Länge cm | Breite cm | Höhe cm | VE  | Art. Nr. |
|-----------|-------|----------------------------|----------|-----------|---------|-----|----------|
| Karton/PP | braun | 225                        | 12       | 12        | 4.5     | 360 | 12653    |
| Karton/PP | braun | 225                        | 19       | 14        | 4       | 360 | 12569    |



## Food Tray Bambus-Karton, naturessse mit 2-Sichtfenster



| Material          | Farbe         | Inhalt ml | Länge cm | Breite cm | Höhe cm | VE  | Art. Nr. |
|-------------------|---------------|-----------|----------|-----------|---------|-----|----------|
| Bambus-Karton/PLA | naturbelassen | 450       | 21       | 16        | 4       | 200 | 19615    |
| Bambus-Karton/PLA | naturbelassen | 800       | 16       | 12        | 5       | 200 | 19614    |
| Bambus-Karton/PLA | naturbelassen | 950       | 20       | 12        | 5       | 200 | 19616    |
| Bambus-Karton/PLA | naturbelassen | 1300      | 20       | 14        | 6       | 200 | 19617    |



## Tray Snap2Go, rechteckig



| Material  | Farbe | Inhalt ml | Länge mm | Breite mm | Höhe mm | Deckel | VE  | Art. Nr. |
|-----------|-------|-----------|----------|-----------|---------|--------|-----|----------|
| Karton/PE | braun | 375       | 150      | 120       | 50      | 31689  | 400 | 31685    |
| Karton/PE | braun | 500       | 150      | 120       | 60      | 31689  | 400 | 31686    |



## Deckel Snap2Go, rechteckig



| Material | Farbe    | Länge mm | Breite mm | Zu Art. Nr.   | VE  | Art. Nr. |
|----------|----------|----------|-----------|---------------|-----|----------|
| RPET     | glasklar | 150      | 120       | 31685 / 31686 | 400 | 31689    |



## Tray Snap2Go, rechteckig



| Material  | Farbe | Inhalt ml | Länge mm | Breite mm | Höhe mm | Deckel | VE  | Art. Nr. |
|-----------|-------|-----------|----------|-----------|---------|--------|-----|----------|
| Karton/PE | braun | 750       | 190      | 160       | 50      | 31690  | 300 | 31687    |
| Karton/PE | braun | 1000      | 190      | 160       | 70      | 31690  | 300 | 31688    |



## Deckel Snap2Go, rechteckig



| Material | Farbe    | Länge mm | Breite mm | Zu Art. Nr.   | VE  | Art. Nr. |
|----------|----------|----------|-----------|---------------|-----|----------|
| RPET     | glasklar | 190      | 160       | 31687 / 31688 | 300 | 31690    |





## Kartonbox



| Material  | Farbe | Inhalt ml | Länge cm | Breite cm | Höhe cm | Deckel | VE  | Art. Nr. |
|-----------|-------|-----------|----------|-----------|---------|--------|-----|----------|
| Karton/PE | braun | 350       | 11.5     | 11.5      | 4       | 11232  | 250 | 11231    |
| Karton/PE | braun | 600       | 13.5     | 13.5      | 5       | 11234  | 250 | 11233    |
| Karton/PE | braun | 750       | 15.5     | 15.5      | 5       | 11236  | 250 | 11235    |
| Karton/PE | braun | 1000      | 22.5     | 15.5      | 5       | 11242  | 250 | 11241    |
| Karton/PE | braun | 1500      | 17       | 17        | 8.5     | 11238  | 250 | 11237    |
| Karton/PE | braun | 2000      | 17.7     | 17.7      | 10      | 11240  | 250 | 11239    |



## Deckel zu Kartonbox mit Sichtfenster



| Material  | Farbe | Länge cm | Breite cm | Zu Art. Nr. | VE  | Art. Nr. |
|-----------|-------|----------|-----------|-------------|-----|----------|
| Karton/PE | braun | 11.5     | 11.5      | 11231       | 250 | 11232    |
| Karton/PE | braun | 13.5     | 13.5      | 11233       | 250 | 11234    |
| Karton/PE | braun | 15.5     | 15.5      | 11235       | 250 | 11236    |
| Karton/PE | braun | 22.5     | 15.5      | 11241       | 250 | 11242    |
| Karton/PE | braun | 17       | 17        | 11237       | 250 | 11238    |
| Karton/PE | braun | 17.7     | 17.7      | 11239       | 250 | 11240    |



## Gebäckschale

Beidseitig einsetzbar, zum Auffalten



| Material   | Farbe        | Grammatur g/m <sup>2</sup> | Länge cm | Breite cm | Höhe | VE | Art. Nr. |
|------------|--------------|----------------------------|----------|-----------|------|----|----------|
| Karton/PET | gold/schwarz | 325                        | 10       | 7.5       | 3.5  | 50 | 38426    |
| Karton/PET | gold/schwarz | 325                        | 16       | 10        | 3.5  | 50 | 38427    |
| Karton/PET | gold/schwarz | 325                        | 16       | 10        | 3.5  | 50 | 38428    |
| Karton/PET | gold/schwarz | 325                        | 19       | 12        | 3.5  | 50 | 38429    |



## Box Bambus-Karton, naturessse



| Material          | Farbe         | Inhalt ml | Länge cm | Breite cm | Höhe cm | Deckel | VE  | Art. Nr. |
|-------------------|---------------|-----------|----------|-----------|---------|--------|-----|----------|
| Bambus-Karton/PLA | naturbelassen | 450       | 11.5     | 11.5      | 4       | 19602  | 400 | 19601    |
| Bambus-Karton/PLA | naturbelassen | 800       | 13.5     | 13.5      | 5       | 19604  | 400 | 19603    |
| Bambus-Karton/PLA | naturbelassen | 950       | 15.5     | 15.5      | 5       | 19608  | 400 | 19607    |
| Bambus-Karton/PLA | naturbelassen | 750       | 19       | 13        | 4       | 19606  | 400 | 19605    |
| Bambus-Karton/PLA | naturbelassen | 900       | 21.5     | 13.5      | 4       | 19610  | 400 | 19609    |



## Deckel zu Box Bambus-Karton, naturessse mit Sichtfenster



| Material          | Farbe         | Länge cm | Breite cm | Zu Art. Nr. | VE  | Art. Nr. |
|-------------------|---------------|----------|-----------|-------------|-----|----------|
| Bambus-Karton/PLA | naturbelassen | 11.5     | 11.5      | 19601       | 400 | 19602    |
| Bambus-Karton/PLA | naturbelassen | 13.5     | 13.5      | 19603       | 400 | 19604    |
| Bambus-Karton/PLA | naturbelassen | 15.5     | 15.5      | 19607       | 400 | 19608    |
| Bambus-Karton/PLA | naturbelassen | 19       | 13        | 19605       | 400 | 19606    |
| Bambus-Karton/PLA | naturbelassen | 21.5     | 13.5      | 19609       | 400 | 19610    |



## Hot Shelf Tray Kraft mit Deckfolie transparent

Bestens geeignet für die Wärmetheke



| Material   | Farbe | Länge mm | Breite mm | Höhe mm | VE  | Art. Nr. |
|------------|-------|----------|-----------|---------|-----|----------|
| Karton/PET | braun | 164      | 91        | 35      | 320 | 19439    |

### Hot Shelf Box Kraft small mit Sichtfenster mit Lüftungsschlitzen



Bestens geeignet für die Wärmetheke

| Material   | Farbe | Inhalt ml | Länge mm | Breite mm | Höhe mm | VE  | Art. Nr. |
|------------|-------|-----------|----------|-----------|---------|-----|----------|
| Karton/PET | braun | 625       | 150      | 116       | 60      | 245 | 19425    |



### Hot Shelf Box Kraft medium mit Sichtfenster mit Lüftungsschlitzen



Bestens geeignet für die Wärmetheke

| Material   | Farbe | Inhalt ml | Länge mm | Breite mm | Höhe mm | VE  | Art. Nr. |
|------------|-------|-----------|----------|-----------|---------|-----|----------|
| Karton/PET | braun | 750       | 150      | 150       | 60      | 140 | 19426    |



### Hot Shelf Box Kraft Large mit Sichtfenster mit Lüftungsschlitzen



Bestens geeignet für die Wärmetheke

| Material   | Farbe | Inhalt ml | Länge mm | Breite mm | Höhe mm | VE  | Art. Nr. |
|------------|-------|-----------|----------|-----------|---------|-----|----------|
| Karton/PET | braun | 1250      | 210      | 155       | 60      | 110 | 19438    |



### Food Box klein mit Sichtfenster

Für kalte und warme Speisen geeignet



| Material   | Farbe | Inhalt ml | Länge mm | Breite mm | Höhe mm | VE  | Art. Nr. |
|------------|-------|-----------|----------|-----------|---------|-----|----------|
| Karton/PET | braun | 625       | 125/100  | 125/100   | 60      | 270 | 14996    |



### Food Box klein

Für kalte und warme Speisen geeignet



| Material   | Farbe | Inhalt ml | Länge mm | Breite mm | Höhe mm | VE  | Art. Nr. |
|------------|-------|-----------|----------|-----------|---------|-----|----------|
| Karton/PET | braun | 625       | 125/100  | 125/100   | 60      | 270 | 14997    |



### Food Box gross mit Sichtfenster

Für kalte und warme Speisen geeignet



| Material   | Farbe | Inhalt ml | Länge mm | Breite mm | Höhe mm | VE  | Art. Nr. |
|------------|-------|-----------|----------|-----------|---------|-----|----------|
| Karton/PET | braun | 1125      | 185/160  | 145/120   | 60      | 140 | 14998    |



### Food Box gross

Für kalte und warme Speisen geeignet



| Material   | Farbe | Inhalt ml | Länge mm | Breite mm | Höhe mm | VE  | Art. Nr. |
|------------|-------|-----------|----------|-----------|---------|-----|----------|
| Karton/PET | braun | 1125      | 185/160  | 145/120   | 60      | 140 | 14999    |



### Take away Box Kraft, naturessse mit Henkel



| Material   | Farbe | Inhalt ml | Länge mm | Breite mm | Höhe mm | VE  | Art. Nr. |
|------------|-------|-----------|----------|-----------|---------|-----|----------|
| Karton/PLA | braun | 580       | 110/90   | 110/90    | 65      | 450 | 19068    |
| Karton/PLA | braun | 980       | 150/120  | 150/120   | 65      | 200 | 19069    |





### Take away Box Kraft, naturessse



| Material   | Farbe | Inhalt ml | Länge mm | Breite mm | Höhe mm | VE  | Art. Nr. |
|------------|-------|-----------|----------|-----------|---------|-----|----------|
| Karton/PLA | braun | 660       | 130/111  | 112/90    | 65      | 450 | 19064    |
| Karton/PLA | braun | 1200      | 107/170  | 148/125   | 72      | 300 | 20690    |
| Karton/PLA | braun | 1300      | 215/197  | 155/140   | 48      | 200 | 19065    |
| Karton/PLA | braun | 1800      | 215/197  | 155/140   | 65      | 200 | 19066    |
| Karton/PLA | braun | 2500      | 215/197  | 155/140   | 90      | 160 | 19067    |



### Take-away Box Kraft



| Material  | Farbe | Inhalt ml | Länge mm | Breite mm | Höhe mm | VE  | Art. Nr. |
|-----------|-------|-----------|----------|-----------|---------|-----|----------|
| Karton/PE | braun | 660       | 130/111  | 112/90    | 65      | 450 | 23237    |
| Karton/PE | braun | 1200      | 165/147  | 123/105   | 72      | 300 | 23238    |
| Karton/PE | braun | 1400      | 171/152  | 140/120   | 65      | 300 | 23239    |
| Karton/PE | braun | 1800      | 215/197  | 155/140   | 65      | 200 | 23240    |
| Karton/PE | braun | 2500      | 215/197  | 155/140   | 90      | 160 | 23241    |



### Take away Box Kraft, 2-teilig, naturessse



| Material   | Farbe | Inhalt ml | Länge mm | Breite mm | Höhe mm | VE  | Art. Nr. |
|------------|-------|-----------|----------|-----------|---------|-----|----------|
| Karton/PLA | braun | 550/380   | 215/197  | 155/140   | 48      | 200 | 23396    |
| Karton/PLA | braun | 800/560   | 215/197  | 155/140   | 65      | 200 | 23397    |



### Take away Box naturessse



| Material   | Farbe       | Inhalt ml | Länge mm | Breite mm | Höhe mm | VE  | Art. Nr. |
|------------|-------------|-----------|----------|-----------|---------|-----|----------|
| Karton/PLA | braun/weiss | 700       | 118/85   | 95/65     | 90      | 400 | 15771    |
| Karton/PLA | braun/weiss | 780       | 125/110  | 112/90    | 65      | 260 | 15772    |
| Karton/PLA | braun/weiss | 1000      | 185/160  | 110/90    | 60      | 250 | 15774    |
| Karton/PLA | braun/weiss | 1300      | 168/152  | 132/120   | 65      | 160 | 15773    |
| Karton/PLA | braun/weiss | 2000      | 215/197  | 155/140   | 65      | 200 | 15775    |



### Take away Box



| Material  | Farbe | Inhalt ml | Länge mm | Breite mm | Höhe mm | VE  | Art. Nr. |
|-----------|-------|-----------|----------|-----------|---------|-----|----------|
| Karton/PE | weiss | 700       | 118/85   | 95/65     | 90      | 400 | N160     |
| Karton/PE | weiss | 1000      | 185/160  | 115/90    | 60      | 250 | N161     |
| Karton/PE | weiss | 2000      | 215/197  | 155/140   | 65      | 200 | N158     |



### China Tray



| Material  | Farbe | Inhalt ml | VE  | Art. Nr. |
|-----------|-------|-----------|-----|----------|
| Karton/PE | weiss | 450       | 500 | 3594     |
| Karton/PE | weiss | 650       | 500 | 3598     |
| Karton/PE | weiss | 800       | 500 | 4963     |



### China Tray Asia



| Material  | Farbe     | Inhalt ml | VE  | Art. Nr. |
|-----------|-----------|-----------|-----|----------|
| Karton/PE | weiss/rot | 450       | 500 | 3640     |
| Karton/PE | weiss/rot | 650       | 500 | 4944     |
| Karton/PE | weiss/rot | 800       | 500 | N056     |

## China Tray kraft



| Material  | Farbe | Inhalt ml | VE  | Art. Nr. |
|-----------|-------|-----------|-----|----------|
| Karton/PE | braun | 200       | 500 | 18779    |
| Karton/PE | braun | 450       | 500 | 15584    |
| Karton/PE | braun | 650       | 500 | 15585    |
| Karton/PE | braun | 800       | 500 | 15586    |



## China Tray Bambus-Karton, naturess



| Material          | Farbe         | Inhalt ml | VE  | Art. Nr. |
|-------------------|---------------|-----------|-----|----------|
| Bambus-Karton/PLA | naturbelassen | 450       | 500 | 19611    |
| Bambus-Karton/PLA | naturbelassen | 700       | 500 | 19612    |
| Bambus-Karton/PLA | naturbelassen | 900       | 500 | 19613    |



## TORTEN- UND PATISSERIEKARTONS

### Canapéschachtel rechteckig mit Fronteinschub



| Material | Farbe | Grammatur g/m <sup>2</sup> | Länge cm | Breite cm | Höhe cm | VE  | Art. Nr. |
|----------|-------|----------------------------|----------|-----------|---------|-----|----------|
| Karton   | weiss | 260                        | 21       | 11        | 5       | 300 | 38573    |
| Karton   | weiss | 260                        | 31       | 21        | 5       | 150 | 38575    |



### Canapéschachtel quadratisch mit Fronteinschub



| Material | Farbe | Grammatur g/m <sup>2</sup> | Länge cm | Breite cm | Höhe cm | VE  | Art. Nr. |
|----------|-------|----------------------------|----------|-----------|---------|-----|----------|
| Karton   | weiss | 260                        | 21       | 21        | 5       | 175 | 38574    |



### Tortenschachtel



| Material | Farbe | Grammatur g/m <sup>2</sup> | Länge cm | Breite cm | Höhe cm | VE  | Art. Nr. |
|----------|-------|----------------------------|----------|-----------|---------|-----|----------|
| Karton   | weiss | 275                        | 16       | 16        | 10      | 100 | 30741    |
| Karton   | weiss | 275                        | 18       | 18        | 10      | 100 | 30742    |
| Karton   | weiss | 275                        | 20       | 20        | 10      | 100 | 30743    |
| Karton   | weiss | 300                        | 22       | 22        | 10      | 100 | 30744    |



### Tortenschachtel



| Material | Farbe | Grammatur g/m <sup>2</sup> | Länge cm | Breite cm | Höhe cm | VE  | Art. Nr. |
|----------|-------|----------------------------|----------|-----------|---------|-----|----------|
| Karton   | weiss | 290                        | 24       | 24        | 12      | 80  | 30745    |
| Karton   | weiss | 290                        | 26       | 26        | 12      | 80  | 30746    |
| Karton   | weiss | 290                        | 28       | 28        | 12      | 80  | 30747    |
| Karton   | weiss | 290                        | 30       | 30        | 12      | 100 | 30748    |
| Karton   | weiss | 290                        | 32       | 32        | 12      | 100 | 30749    |



### Pâtisserieschachtel



| Material | Farbe | Grammatur g/m <sup>2</sup> | Länge cm | Breite cm | Höhe cm | VE  | Art. Nr. |
|----------|-------|----------------------------|----------|-----------|---------|-----|----------|
| Karton   | weiss | 260                        | 14       | 10        | 9       | 160 | 9621     |
| Karton   | weiss | 260                        | 16       | 12        | 9       | 100 | 9623     |
| Karton   | weiss | 300                        | 18       | 14        | 9       | 100 | 9624     |
| Karton   | weiss | 275                        | 20       | 15        | 9       | 100 | 9625     |
| Karton   | weiss | 275                        | 24       | 18        | 9       | 100 | 9641     |





### Berliner-/Krapfenkarton



| Material | Farbe | Grammatur g/m <sup>2</sup> | Länge cm | Breite cm | Höhe cm | VE | Art. Nr. |
|----------|-------|----------------------------|----------|-----------|---------|----|----------|
| Karton   | weiss | 275                        | 31       | 22        | 8       | 80 | 30750    |



### Berliner-/Krapfenkarton



| Material | Farbe | Grammatur g/m <sup>2</sup> | Länge cm | Breite cm | Höhe cm | VE  | Art. Nr. |
|----------|-------|----------------------------|----------|-----------|---------|-----|----------|
| Karton   | weiss | 290                        | 60       | 11        | 8       | 140 | 30751    |



### Tortenschachtel mit Henkel



| Material | Farbe | Grammatur g/m <sup>2</sup> | Länge cm | Breite cm | Höhe cm | VE  | Art. Nr. |
|----------|-------|----------------------------|----------|-----------|---------|-----|----------|
| Karton   | weiss | 27                         | 18.5     | 11        | 9.7     | 100 | 39077    |
| Karton   | weiss | 270                        | 23       | 15        | 9.7     | 100 | 39078    |

## SUPPENBECHER UND ISOLIERENDE GERIPPTÉ FOOD-BECHER



### Suppenbecher naturessse



| Material   | Farbe | Inhalt ml | Ø mm | Höhe mm | Deckel        | VE  | Art. Nr. |
|------------|-------|-----------|------|---------|---------------|-----|----------|
| Karton/PLA | weiss | 360       | 115  | 65      | 36514 / 37480 | 500 | 36510    |
| Karton/PLA | weiss | 480       | 115  | 80      | 36514 / 37480 | 500 | 36511    |
| Karton/PLA | weiss | 720       | 115  | 113     | 36514 / 37480 | 500 | 36512    |
| Karton/PLA | weiss | 930       | 115  | 147     | 36514 / 37480 | 500 | 36513    |



### Deckel naturessse zu Suppenbecher



| Material | Farbe | Ø mm | Zu Art. Nr.                   | VE  | Art. Nr. |
|----------|-------|------|-------------------------------|-----|----------|
| CPLA     | weiss | 115  | 36510 / 36511 / 36512 / 36513 | 500 | 36514    |



### Deckel zu Suppenbecher

| Material | Farbe       | Ø mm | Zu Art. Nr.                   | VE  | Art. Nr. |
|----------|-------------|------|-------------------------------|-----|----------|
| PP       | transparent | 115  | 36510 / 36511 / 36512 / 36513 | 500 | 37480    |



### Suppenbecher naturessse isolierend



| Material   | Farbe | Inhalt ml | Ø mm | Höhe mm | Deckel        | VE  | Art. Nr. |
|------------|-------|-----------|------|---------|---------------|-----|----------|
| Karton/PLA | braun | 230       | 90   | 60      | 15534 / 11994 | 500 | 15529    |
| Karton/PLA | braun | 345       | 90   | 80      | 15534 / 11994 | 500 | 15530    |
| Karton/PLA | braun | 480       | 98   | 102     | 15535 / 12027 | 500 | 15531    |
| Karton/PLA | braun | 780       | 118  | 110     | 15536 / 11995 | 375 | 15532    |
| Karton/PLA | braun | 950       | 118  | 133     | 15536 / 11995 | 375 | 15533    |



### Deckel naturessse aus Karton mit Dampfloch zu Suppenbecher



| Material   | Farbe | Ø mm | Zu Art. Nr.   | VE  | Art. Nr. |
|------------|-------|------|---------------|-----|----------|
| Karton/PLA | braun | 90   | 15529 / 15530 | 500 | 15534    |
| Karton/PLA | braun | 98   | 15531         | 500 | 15535    |
| Karton/PLA | braun | 118  | 15532 / 15533 | 375 | 15536    |

## Suppenbecher isolierend



| Material  | Farbe | Inhalt ml | Ø mm | Höhe mm | Deckel        | VE  | Art. Nr. |
|-----------|-------|-----------|------|---------|---------------|-----|----------|
| Karton/PE | weiss | 230       | 90   | 60      | 11341 / 11994 | 500 | 10219    |
| Karton/PE | weiss | 345       | 90   | 80      | 11341 / 11994 | 500 | N510     |
| Karton/PE | weiss | 480       | 98   | 102     | 11342 / 12027 | 500 | N482     |
| Karton/PE | weiss | 780       | 118  | 110     | 11349 / 11995 | 500 | 11323    |
| Karton/PE | weiss | 950       | 118  | 133     | 11349 / 11995 | 500 | N672     |



## Deckel aus Karton mit Dampfloch zu Suppenbecher



| Material  | Farbe | Ø mm | Zu Art. Nr.  | VE  | Art. Nr. |
|-----------|-------|------|--------------|-----|----------|
| Karton/PE | weiss | 90   | 10219 / N510 | 500 | 11341    |
| Karton/PE | weiss | 98   | N482         | 500 | 11342    |
| Karton/PE | weiss | 118  | 11323 / N672 | 500 | 11349    |



## Suppenbecher isolierend



| Material  | Farbe | Inhalt ml | Ø mm | Höhe mm | Deckel        | VE  | Art. Nr. |
|-----------|-------|-----------|------|---------|---------------|-----|----------|
| Karton/PP | braun | 230       | 90   | 60      | 14926 / 11994 | 500 | 14921    |
| Karton/PP | braun | 345       | 90   | 80      | 14926 / 11994 | 500 | 14922    |
| Karton/PP | braun | 480       | 98   | 102     | 14927 / 12027 | 500 | 14923    |
| Karton/PP | braun | 780       | 118  | 110     | 14928 / 11995 | 500 | 14924    |
| Karton/PP | braun | 950       | 118  | 133     | 14928 / 11995 | 500 | 14925    |



## Deckel aus Karton mit Dampfloch zu Suppenbecher



| Material  | Farbe | Ø mm | Zu Art. Nr.   | VE  | Art. Nr. |
|-----------|-------|------|---------------|-----|----------|
| Karton/PP | braun | 90   | 14921 / 14922 | 500 | 14926    |
| Karton/PP | braun | 98   | 14923         | 500 | 14927    |
| Karton/PP | braun | 118  | 14924 / 14925 | 500 | 14928    |



## Deckel zu Suppenbecher



| Material | Farbe       | Ø mm | Zu Art. Nr.                                  | VE  | Art. Nr. |
|----------|-------------|------|--|-----|----------|
| PP       | transparent | 90   | 10219 / N510 / 14921 / 14922 / 15529 / 15530 | 500 | 11994    |
| PP       | transparent | 98   | N482 / 14923 / 15531                         | 500 | 12027    |
| PP       | transparent | 118  | 11323 / N672 / 14924 / 14925 / 15532 / 15533 | 500 | 11995    |



## Becherhalter für Suppenbecher

Passende Suppenbecher: 360ml, 480ml, 750ml und 950ml



| Material | Farbe | Länge mm | Breite mm | Höhe mm | VE | Art. Nr. |
|----------|-------|----------|-----------|---------|----|----------|
| Karton   | braun | 250      | 160       | 75      | 50 | 17760    |



## Food-Becher gerippt, aus Karton isolierend



| Material  | Farbe | Inhalt ml | Ø mm | Höhe mm | Deckel | VE  | Art. Nr. |
|-----------|-------|-----------|------|---------|--------|-----|----------|
| Karton/PE | braun | 500       | 115  | 75      | 15851  | 250 | 15850    |





### Deckel mit Dampfloch zu Food-Becher



| Material  | Farbe | Ø mm | Zu Art. Nr. | VE  | Art. Nr. |
|-----------|-------|------|-------------|-----|----------|
| Karton/PE | braun | 115  | 15850       | 250 | 15851    |



### Food-Becher gerippt, aus Karton isolierend



| Material  | Farbe | Inhalt ml | Ø mm | Höhe mm | Deckel                        | VE  | Art. Nr. |
|-----------|-------|-----------|------|---------|-------------------------------|-----|----------|
| Karton/PE | braun | 750       | 150  | 60      | 14902 / 17589 / 16634 / 21349 | 250 | 14901    |



### Deckel mit Dampfloch zu Food-Becher



| Material  | Farbe | Ø mm | Zu Art. Nr. | VE  | Art. Nr. |
|-----------|-------|------|-------------|-----|----------|
| Karton/PE | braun | 150  | 14901       | 250 | 14902    |

## MENÜSCHALEN MIKROWELLENTAUGLICH

Polypropylen findet breiten Anklang in der Lebensmittelindustrie und dem Detailhandel. Snacks, Convenience-Produkte oder Take-away-Köstlichkeiten lassen sich damit leicht verpacken. Die Produkte bleiben frisch und lange warm. Unsere Menüschalen gibt es in verschiedenen Formen mit passenden Deckeln. Sie eignen sich für die Gefriertruhe und die Mikrowelle.



### Menüschale glatt, rund



| Material | Farbe   | Inhalt ml | Ø mm | Höhe mm | Deckel | VE  | Art. Nr. |
|----------|---------|-----------|------|---------|--------|-----|----------|
| PP       | schwarz | 250       | 127  | 40      | 3235   | 500 | 12163    |
| PP       | schwarz | 375       | 127  | 51      | 3235   | 500 | 3232     |
| PP       | schwarz | 500       | 127  | 67      | 3235   | 500 | 11038    |



### Menüschale glatt, rund



| Material | Farbe   | Inhalt ml | Ø mm | Höhe mm | Deckel | VE  | Art. Nr. |
|----------|---------|-----------|------|---------|--------|-----|----------|
| PP       | schwarz | 750       | 190  | 45      | 10290  | 300 | 10289    |



### Flachdeckel zu Menüschale



| Material | Farbe       | Ø mm | Zu Art. Nr.          | VE  | Art. Nr. |
|----------|-------------|------|----------------------|-----|----------|
| PP       | transparent | 127  | 3232 / 12163 / 11038 | 500 | 3235     |
| PP       | transparent | 190  | 10289                | 300 | 10290    |



### Menüschale glatt, klein



| Material | Farbe   | Inhalt ml | Länge mm | Breite mm | Höhe mm | Deckel      | VE  | Art. Nr. |
|----------|---------|-----------|----------|-----------|---------|-------------|-----|----------|
| PP       | schwarz | 500       | 165      | 165       | 39      | 4954 / 3569 | 300 | 4953     |
| PP       | schwarz | 750       | 165      | 165       | 60      | 4954 / 3569 | 300 | 11303    |



## Flachdeckel zu Menüschale

| Material | Farbe       | Länge mm | Breite mm | Höhe mm | Zu Art. Nr.  | VE  | Art. Nr. |
|----------|-------------|----------|-----------|---------|--------------|-----|----------|
| PP       | transparent | 165      | 165       | 23      | 4953 / 11303 | 300 | 3569     |



## Domdeckel zu Menüschale

| Material | Farbe       | Länge mm | Breite mm | Höhe mm | Zu Art. Nr.  | VE  | Art. Nr. |
|----------|-------------|----------|-----------|---------|--------------|-----|----------|
| PP       | transparent | 165      | 165       | 42      | 4953 / 11303 | 300 | 4954     |



## Menüschale medium, glatt, 1-teilig

| Material | Farbe   | Inhalt ml | Länge mm | Breite mm | Höhe mm | Deckel | VE  | Art. Nr. |
|----------|---------|-----------|----------|-----------|---------|--------|-----|----------|
| PP       | schwarz | 375       | 200      | 130       | 40      | 15225  | 300 | 15223    |
| PP       | schwarz | 500       | 200      | 130       | 50      | 15225  | 300 | 15224    |
| PP       | schwarz | 600       | 230      | 165       | 38      | 3577   | 300 | 3585     |
| PP       | schwarz | 900       | 230      | 165       | 47      | 3577   | 300 | 3564     |
| PP       | schwarz | 1350      | 280      | 200       | 40      | 12167  | 150 | 12164    |



## Domdeckel zu Menüschale, 1-teilig

| Material | Farbe       | Länge mm | Breite mm | Höhe mm | Zu Art. Nr.   | VE  | Art. Nr. |
|----------|-------------|----------|-----------|---------|---------------|-----|----------|
| PP       | transparent | 200      | 130       | 22      | 15223 / 15224 | 300 | 15225    |
| PP       | transparent | 230      | 165       | 21      | 3585 / 3564   | 300 | 3577     |
| PP       | transparent | 280      | 200       | 23      | 12164         | 150 | 12167    |



## Menüschale medium, glatt, 2-teilig

| Material | Farbe   | Inhalt ml | Länge mm | Breite mm | Höhe mm | Deckel | VE  | Art. Nr. |
|----------|---------|-----------|----------|-----------|---------|--------|-----|----------|
| PP       | schwarz | 600/300   | 230      | 165       | 47      | N048   | 300 | N047     |
| PP       | schwarz | 800/500   | 280      | 200       | 40      | 12168  | 150 | 12165    |



## Flachdeckel zu Menüschale medium

| Material | Farbe       | Länge mm | Breite mm | Höhe mm | Zu Art. Nr. | VE  | Art. Nr. |
|----------|-------------|----------|-----------|---------|-------------|-----|----------|
| PP       | transparent | 230      | 165       | 21      | N047        | 300 | N048     |
| PP       | transparent | 280      | 200       | 49      | 12165       | 150 | 12168    |



## Menüschale, 3-teilig

| Material | Farbe   | Inhalt ml   | Länge mm | Breite mm | Höhe mm | Deckel | VE  | Art. Nr. |
|----------|---------|-------------|----------|-----------|---------|--------|-----|----------|
| PP       | schwarz | 450/240/210 | 230      | 170       | 50      | 15227  | 300 | 15226    |



## Domdeckel zu Menüschale, 3-teilig

| Material | Farbe       | Länge mm | Breite mm | Höhe mm | Zu Art. Nr. | VE  | Art. Nr. |
|----------|-------------|----------|-----------|---------|-------------|-----|----------|
| PP       | transparent | 230      | 170       | 20      | 15226       | 300 | 15227    |



## Menüschale glatt, 3-teilig

| Material | Farbe   | Inhalt ml   | Länge mm | Breite mm | Höhe mm | Deckel | VE  | Art. Nr. |
|----------|---------|-------------|----------|-----------|---------|--------|-----|----------|
| PP       | schwarz | 175/600/200 | 282      | 203       | 41      | N165   | 150 | N164     |





### Flachdeckel zu Menüschaale 3-teilig



| Material | Farbe       | Länge mm | Breite mm | Höhe mm | Zu Art. Nr. | VE  | Art. Nr. |
|----------|-------------|----------|-----------|---------|-------------|-----|----------|
| PP       | transparent | 280      | 200       | 23      | N164        | 150 | N165     |



### Rechteckdose, 1-teilig



| Material | Farbe | Inhalt ml | Länge mm | Breite mm | Höhe mm | Deckel | VE  | Art. Nr. |
|----------|-------|-----------|----------|-----------|---------|--------|-----|----------|
| PP       | weiss | 500       | 183      | 135       | 35      | N172   | 500 | 37604    |
| PP       | weiss | 750       | 183      | 135       | 45      | N172   | 500 | 37603    |
| PP       | weiss | 1000      | 183      | 135       | 60      | N172   | 500 | 37600    |



### Rechteckdose, 2-teilig



| Material | Farbe | Inhalt ml | Länge mm | Breite mm | Höhe mm | Deckel | VE  | Art. Nr. |
|----------|-------|-----------|----------|-----------|---------|--------|-----|----------|
| PP       | weiss | 300/300   | 183      | 135       | 45      | N172   | 500 | 37598    |



### Rechteckdose, 1-teilig



| Material | Farbe   | Inhalt ml | Länge mm | Breite mm | Höhe mm | Deckel | VE  | Art. Nr. |
|----------|---------|-----------|----------|-----------|---------|--------|-----|----------|
| PP       | schwarz | 500       | 183      | 135       | 35      | N172   | 500 | N441     |
| PP       | schwarz | 750       | 183      | 135       | 45      | N172   | 500 | N170     |
| PP       | schwarz | 1000      | 183      | 135       | 65      | N172   | 500 | N442     |



### Rechteckdose, 2-teilig



| Material | Farbe   | Inhalt ml | Länge mm | Breite mm | Höhe mm | Deckel | VE  | Art. Nr. |
|----------|---------|-----------|----------|-----------|---------|--------|-----|----------|
| PP       | schwarz | 300/300   | 183      | 135       | 45      | N172   | 500 | N171     |



### Rechteckdose



| Material | Farbe       | Inhalt ml | Länge mm | Breite mm | Höhe mm | Deckel | VE  | Art. Nr. |
|----------|-------------|-----------|----------|-----------|---------|--------|-----|----------|
| PP       | transparent | 500       | 183      | 135       | 35      | N172   | 500 | N443     |
| PP       | transparent | 750       | 183      | 135       | 45      | N172   | 500 | N444     |
| PP       | transparent | 1000      | 183      | 135       | 65      | N172   | 500 | N446     |



### Deckel zu Rechteckdose



| Material | Farbe       | Zu Art. Nr.  | VE  | Art. Nr. |
|----------|-------------|--|-----|----------|
| PP       | transparent | 37604 / 37603 / 37600 / 37598 / N170 / N171 / N441 / N442 / N443 / N444 / N446 | 500 | N172     |



### Klappschale



| Material | Farbe       | Inhalt ml | Ø mm | Höhe mm | VE  | Art. Nr. |
|----------|-------------|-----------|------|---------|-----|----------|
| PP       | transparent | 250       | 144  | 38      | 500 | 14593    |
| PP       | transparent | 375       | 144  | 51      | 500 | 14594    |
| PP       | transparent | 500       | 144  | 68      | 500 | 14595    |
| PP       | transparent | 750       | 168  | 69      | 200 | 14596    |
| PP       | transparent | 1000      | 168  | 84      | 200 | 14597    |

## Multibox mit Klappdeckel, rechteckig

| Material | Farbe       | Inhalt ml | Länge mm | Breite | Höhe | VE  | Art. Nr. |
|----------|-------------|-----------|----------|--------|------|-----|----------|
| PP       | transparent | 250       | 123      | 95     | 54   | 600 | 10832    |
| PP       | transparent | 375       | 142      | 125    | 46   | 400 | 10833    |
| PP       | transparent | 500       | 142      | 125    | 60   | 400 | 10834    |
| PP       | transparent | 750       | 190      | 145    | 55   | 400 | 10178    |
| PP       | transparent | 1000      | 190      | 145    | 69   | 400 | 10179    |
| PP       | transparent | 2000      | 233      | 178    | 81   | 200 | 14643    |



## Menüschale

| Material | Farbe   | Inhalt ml | Länge mm | Breite mm | Höhe mm | Deckel | VE  | Art. Nr. |
|----------|---------|-----------|----------|-----------|---------|--------|-----|----------|
| PP       | schwarz | 425       | 136      | 136       | 45      | 38246  | 900 | 38244    |
| PP       | schwarz | 560       | 136      | 136       | 60      | 38246  | 900 | 38245    |



## Deckel für Menüschale

| Material | Farbe       | Länge mm | Breite mm | Höhe mm | Zu Art. Nr.   | VE  | Art. Nr. |
|----------|-------------|----------|-----------|---------|---------------|-----|----------|
| PP       | transparent | 136      | 136       | 5       | 38244 / 38245 | 900 | 38246    |



## Menüschale ungeteilt

| Material | Farbe   | Inhalt ml | Länge mm | Breite mm | Höhe mm | Deckel        | VE  | Art. Nr. |
|----------|---------|-----------|----------|-----------|---------|---------------|-----|----------|
| PP       | schwarz | 770       | 235      | 148       | 43      | 38247 / 38248 | 400 | 38242    |



## Deckel für Menüschale

| Material | Farbe       | Länge mm | Breite mm | Höhe mm | Zu Art. Nr. | VE  | Art. Nr. |
|----------|-------------|----------|-----------|---------|-------------|-----|----------|
| PP       | transparent | 235      | 146       | 55      | 38242       | 400 | 38247    |



## Domdeckel für Menüschale

| Material | Farbe       | Länge mm | Breite mm | Höhe mm | Zu Art. Nr. | VE  | Art. Nr. |
|----------|-------------|----------|-----------|---------|-------------|-----|----------|
| PP       | transparent | 235      | 146       | 20      | 38242       | 400 | 38248    |



## Menüschale 2-geteilt

| Material | Farbe   | Inhalt ml | Länge mm | Breite mm | Höhe mm | Deckel | VE  | Art. Nr. |
|----------|---------|-----------|----------|-----------|---------|--------|-----|----------|
| PP       | schwarz | 315/315   | 235      | 148       | 36      | 38250  | 400 | 38249    |



## Deckel für Menüschale 2-geteilt

| Material | Farbe       | Länge mm | Breite mm | Höhe mm | Zu Art. Nr. | VE  | Art. Nr. |
|----------|-------------|----------|-----------|---------|-------------|-----|----------|
| PP       | transparent | 235      | 146       | 25      | 38249       | 400 | 38250    |



## Menüschale ungeteilt

| Material | Farbe   | Inhalt ml | Länge mm | Breite mm | Höhe mm | Deckel | VE  | Art. Nr. |
|----------|---------|-----------|----------|-----------|---------|--------|-----|----------|
| PP       | schwarz | 1000      | 260      | 183       | 40      | 38243  | 400 | 25861    |





### Deckel für Menüschale



| Material | Farbe       | Länge mm | Breite mm | Höhe mm | Zu Art. Nr. | VE  | Art. Nr. |
|----------|-------------|----------|-----------|---------|-------------|-----|----------|
| PP       | transparent | 263      | 183       | 5       | 25861       | 400 | 38243    |



### Menüschale 2-geteilt



| Material | Farbe   | Inhalt ml | Länge mm | Breite mm | Höhe mm | Deckel | VE  | Art. Nr. |
|----------|---------|-----------|----------|-----------|---------|--------|-----|----------|
| PP       | schwarz | 1000      | 235      | 148       | 36      | 25857  | 400 | 25856    |
| PP       | schwarz | 1200      | 260      | 183       | 40      | 25855  | 400 | 25854    |



### Deckel für Menüschale 2-geteilt



| Material | Farbe       | Länge mm | Breite mm | Höhe mm | Zu Art. Nr. | VE  | Art. Nr. |
|----------|-------------|----------|-----------|---------|-------------|-----|----------|
| PP       | transparent | 235      | 145       | 21      | 25856       | 400 | 25857    |
| PP       | transparent | 260      | 183       | 25      | 25854       | 400 | 25855    |



### Menüschale 3-geteilt



| Material | Farbe   | Inhalt ml | Breite mm | Länge mm | Höhe mm | Deckel | VE  | Art. Nr. |
|----------|---------|-----------|-----------|----------|---------|--------|-----|----------|
| PP       | schwarz | 1000      | 183       | 260      | 40      | 25853  | 400 | 25852    |



### Deckel zu Menüschale 3-geteilt



| Material | Farbe       | Breite mm | Länge mm | Höhe mm | Zu Art. Nr. | VE  | Art. Nr. |
|----------|-------------|-----------|----------|---------|-------------|-----|----------|
| PP       | transparent | 183       | 260      | 25      | 25852       | 400 | 25853    |

# Traiteurbecher, Flaschen, siegelbare Schalen und Backformen



# TRAITEURBECHER MIT ERSTÖFFNUNGSGARANTIE



## Quadratdose



| Material | Farbe       | Inhalt ml | Länge mm | Breite mm | Höhe mm | Deckel                        | Erstöffnungs-garantie | VE  | Art. Nr.  |
|----------|-------------|-----------|----------|-----------|---------|-------------------------------|-----------------------|-----|-----------|
| PP       | transparent | 150       | 79       | 79        | 41      | 10515.140 / 10515.540 / 10515 | ja                    | 132 | 10514.132 |
| PP       | transparent | 150       | 79       | 79        | 41      | 10515.140 / 10515.540 / 10515 | ja                    | 924 | 10514     |
| PP       | transparent | 225       | 79       | 79        | 57      | 10515.140 / 10515.540 / 10515 | ja                    | 128 | 12607.128 |
| PP       | transparent | 225       | 79       | 79        | 57      | 10515.140 / 10515.540 / 10515 | ja                    | 896 | 12607     |
| PP       | transparent | 280       | 79       | 79        | 69      | 10515.140 / 10515.540 / 10515 | ja                    | 120 | 12608.120 |
| PP       | transparent | 280       | 79       | 79        | 69      | 10515.140 / 10515.540 / 10515 | ja                    | 840 | 12608     |
| PP       | transparent | 365       | 79       | 79        | 92      | 10515.140 / 10515.540 / 10515 | ja                    | 120 | 12609.120 |
| PP       | transparent | 365       | 79       | 79        | 92      | 10515.140 / 10515.540 / 10515 | ja                    | 784 | 12609     |
| PP       | transparent | 425       | 79       | 79        | 110     | 10515.140 / 10515.540 / 10515 | ja                    | 104 | 12610.104 |
| PP       | transparent | 425       | 79       | 79        | 110     | 10515.140 / 10515.540 / 10515 | ja                    | 728 | 12610     |



## Quadratdose



| Material | Farbe       | Inhalt ml | Länge mm | Breite mm | Höhe mm | Deckel        | Erstöffnungs-garantie | VE  | Art. Nr. |
|----------|-------------|-----------|----------|-----------|---------|---------------|-----------------------|-----|----------|
| PP       | transparent | 550       | 128      | 128       | 55      | 10269 / B1108 | ja                    | 44  | 10265.44 |
| PP       | transparent | 550       | 128      | 128       | 55      | 10269 / B1108 | ja                    | 240 | 10265    |
| PP       | transparent | 680       | 128      | 128       | 65      | 10269 / B1108 | ja                    | 40  | 26953.40 |
| PP       | transparent | 680       | 128      | 128       | 65      | 10269 / B1108 | ja                    | 240 | 26953    |
| PP       | transparent | 790       | 128      | 128       | 75      | 10269 / B1108 | ja                    | 40  | 10266.40 |
| PP       | transparent | 790       | 128      | 128       | 75      | 10269 / B1108 | ja                    | 228 | 10266    |
| PP       | transparent | 960       | 128      | 128       | 90      | 10269 / B1108 | ja                    | 36  | 10267.36 |
| PP       | transparent | 960       | 128      | 128       | 90      | 10269 / B1108 | ja                    | 216 | 10267    |
| PP       | transparent | 1280      | 128      | 128       | 118     | 10269 / B1108 | ja                    | 32  | 10268.32 |
| PP       | transparent | 1280      | 128      | 128       | 118     | 10269 / B1108 | ja                    | 180 | 10268    |



## Quadratdose



| Material | Farbe       | Inhalt ml | Länge mm | Breite mm | Höhe mm | Deckel | Erstöffnungs-garantie | VE | Art. Nr. |
|----------|-------------|-----------|----------|-----------|---------|--------|-----------------------|----|----------|
| PP       | transparent | 1300      | 194      | 194       | 51      | 15579  | ja                    | 58 | 15576    |
| PP       | transparent | 2000      | 194      | 194       | 77      | 15579  | ja                    | 66 | 26954    |
| PP       | transparent | 2500      | 194      | 194       | 95      | 15579  | ja                    | 60 | 26955    |
| PP       | transparent | 3000      | 194      | 194       | 112     | 15579  | ja                    | 60 | 15577    |
| PP       | transparent | 4000      | 194      | 194       | 150     | 15579  | ja                    | 48 | 16292    |
| PP       | transparent | 5000      | 194      | 194       | 191     | 15579  | ja                    | 45 | 15578    |



## Deckel zu Quadratdose



| Material | Farbe       | Länge mm | Breite mm | VE    | Art. Nr.  |
|----------|-------------|----------|-----------|-------|-----------|
| PP       | transparent | 79       | 79        | 140   | 10515.140 |
| PP       | transparent | 79       | 79        | 540   | 10515.540 |
| PP       | transparent | 79       | 79        | 3'780 | 10515     |
| PP       | transparent | 128      | 128       | 45    | 10269.45  |
| PP       | transparent | 128      | 128       | 1'080 | 10269     |
| PP       | transparent | 192      | 192       | 48    | 15579.48  |
| PP       | transparent | 192      | 192       | 576   | 15579     |

## Deckel zu Quadratdose Wildherbst



| Material | Farbe       | Breite mm | Länge mm | VE    | Art. Nr. |
|----------|-------------|-----------|----------|-------|----------|
| PP       | transparent | 128       | 128      | 45    | B1108    |
| PP       | transparent | 128       | 128      | 1'080 | B1108    |



## Rechteckdose



| Material | Farbe       | Inhalt ml | Breite mm | Länge mm | Höhe mm | Deckel | Erstöffnungs-garantie | VE  | Art. Nr. |
|----------|-------------|-----------|-----------|----------|---------|--------|-----------------------|-----|----------|
| PP       | transparent | 200       | 85        | 111      | 40      | 15415  | ja                    | 525 | 15414    |
| PP       | transparent | 200       | 88        | 120      | 32      | 18587  | ja                    | 520 | 18585    |
| PP       | transparent | 270       | 88        | 120      | 42      | 18587  | ja                    | 480 | 18586    |



## Deckel zu Rechteckdose



| Material | Farbe       | Breite mm | Länge mm | VE    | Art. Nr.  |
|----------|-------------|-----------|----------|-------|-----------|
| PP       | transparent | 85        | 111      | 546   | 15415.546 |
| PP       | transparent | 85        | 111      | 2'184 | 15415     |
| PP       | transparent | 88        | 120      | 504   | 18587.504 |
| PP       | transparent | 88        | 120      | 2'016 | 18587     |



## Traiteurbecher

| Material | Farbe   | Inhalt ml | Ø mm | Höhe mm | Deckel           | Erstöffnungsgarantie | VE    | Art. Nr. |
|----------|---------|-----------|------|---------|------------------|----------------------|-------|----------|
| PP       | schwarz | 120       | 69   | 52      | 34241 / 34241.50 | ja                   | 50    | 34240.50 |
| PP       | schwarz | 120       | 69   | 52      | 34241 / 34241.50 | ja                   | 1'200 | 34240    |



## Deckel zu Traiteurbecher

| Material | Farbe   | Ø mm | Zu Art. Nr.      | VE    | Art. Nr. |
|----------|---------|------|------------------|-------|----------|
| PP       | schwarz | 69   | 34240 / 34240.50 | 50    | 34241.50 |
| PP       | schwarz | 69   | 34240 / 34240.50 | 6'528 | 34241    |



## Traiteurbecher



| Material | Farbe       | Inhalt ml | Ø mm | Höhe mm | Deckel      | Erstöffnungsgarantie | VE    | Art. Nr. |
|----------|-------------|-----------|------|---------|-------------|----------------------|-------|----------|
| PP       | transparent | 50        | 48   | 50      | N631        | ja                   | 50    | N630.50  |
| PP       | transparent | 50        | 48   | 50      | N631        | ja                   | 2'688 | N630     |
| PP       | transparent | 120       | 69   | 52      | N760        | ja                   | 50    | N759.50  |
| PP       | transparent | 120       | 69   | 52      | N760        | ja                   | 1'200 | N759     |
| PP       | transparent | 155       | 69   | 68      | N760        | ja                   | 50    | 11288.50 |
| PP       | transparent | 155       | 69   | 68      | N760        | ja                   | 1'152 | 11288    |
| PP       | transparent | 180       | 95   | 44      | N714 / N723 | ja                   | 50    | N709.50  |
| PP       | transparent | 180       | 95   | 44      | N714 / N723 | ja                   | 648   | N709     |
| PP       | transparent | 210       | 95   | 52      | N714 / N723 | ja                   | 50    | N710.50  |
| PP       | transparent | 210       | 95   | 52      | N714 / N723 | ja                   | 624   | N710     |
| PP       | transparent | 280       | 95   | 66      | N714 / N723 | ja                   | 50    | N711.50  |
| PP       | transparent | 280       | 95   | 66      | N714 / N723 | ja                   | 600   | N711     |
| PP       | transparent | 365       | 95   | 84      | N714 / N723 | ja                   | 50    | N712.50  |
| PP       | transparent | 365       | 95   | 84      | N714 / N723 | ja                   | 576   | N712     |
| PP       | transparent | 520       | 95   | 117     | N714 / N723 | ja                   | 50    | N725.50  |
| PP       | transparent | 520       | 95   | 117     | N714 / N723 | ja                   | 432   | N725     |
| PP       | transparent | 565       | 118  | 80      | N715 / N724 | ja                   | 50    | N713.50  |
| PP       | transparent | 565       | 118  | 80      | N715 / N724 | ja                   | 330   | N713     |
| PP       | transparent | 1025      | 118  | 144     | N715 / N724 | ja                   | 225   | 34234    |





## Traiteurbecher



| Material | Farbe | Inhalt ml | Ø mm | Höhe mm | Deckel      | Erstöffnungsgarantie | VE  | Art. Nr. |
|----------|-------|-----------|------|---------|-------------|----------------------|-----|----------|
| PP       | weiss | 180       | 95   | 44      | N714 / N723 | ja                   | 50  | N716.50  |
| PP       | weiss | 180       | 95   | 44      | N714 / N723 | ja                   | 648 | N716     |
| PP       | weiss | 210       | 95   | 52      | N714 / N723 | ja                   | 50  | N717.50  |
| PP       | weiss | 210       | 95   | 52      | N714 / N723 | ja                   | 624 | N717     |
| PP       | weiss | 280       | 95   | 66      | N714 / N723 | ja                   | 50  | N718.50  |
| PP       | weiss | 280       | 95   | 66      | N714 / N723 | ja                   | 600 | N718     |
| PP       | weiss | 365       | 95   | 84      | N714 / N723 | ja                   | 50  | N719.50  |
| PP       | weiss | 365       | 95   | 84      | N714 / N723 | ja                   | 576 | N719     |
| PP       | weiss | 520       | 95   | 117     | N714 / N723 | ja                   | 432 | 12258    |
| PP       | weiss | 565       | 118  | 80      | N715 / N724 | ja                   | 50  | N720.50  |
| PP       | weiss | 565       | 118  | 80      | N715 / N724 | ja                   | 330 | N720     |
| PP       | weiss | 870       | 118  | 126     | N715 / N724 | ja                   | 50  | N721.50  |
| PP       | weiss | 870       | 118  | 126     | N715 / N724 | ja                   | 285 | N721     |
| PP       | weiss | 1025      | 118  | 144     | N715 / N724 | ja                   | 50  | N722.50  |
| PP       | weiss | 1025      | 118  | 144     | N715 / N724 | ja                   | 225 | N722     |
| PP       | weiss | 1180      | 133  | 130     | N762        | ja                   | 50  | N761.50  |
| PP       | weiss | 1180      | 133  | 130     | N762        | ja                   | 216 | N761     |



## Deckel zu Traiteurbecher



| Material | Farbe       | Ø mm | VE    | Art. Nr. |
|----------|-------------|------|-------|----------|
| PP       | transparent | 48   | 50    | N631.50  |
| PP       | transparent | 48   | 2'700 | N631     |
| PP       | transparent | 69   | 50    | N760.50  |
| PP       | transparent | 69   | 7'488 | N760     |
| PP       | transparent | 95   | 50    | N714.50  |
| PP       | transparent | 95   | 2'448 | N714     |
| PP       | transparent | 118  | 50    | N715.50  |
| PP       | transparent | 118  | 1'320 | N715     |



## Deckel zu Traiteurbecher



| Material | Farbe | Ø mm | VE    | Art. Nr. |
|----------|-------|------|-------|----------|
| PP       | weiss | 95   | 50    | N723.50  |
| PP       | weiss | 95   | 2'448 | N723     |
| PP       | weiss | 118  | 50    | N724.50  |
| PP       | weiss | 118  | 1'320 | N724     |
| PP       | weiss | 133  | 50    | N762.50  |
| PP       | weiss | 133  | 1'032 | N762     |



## Behälter

| Material | Farbe       | Inhalt ml | Länge mm | Breite mm | Höhe mm | Deckel | Erstöffnungsgarantie | VE  | Art. Nr. |
|----------|-------------|-----------|----------|-----------|---------|--------|----------------------|-----|----------|
| PP       | transparent | 1000      | 172      | 131       | 93      | 34112  | ja                   | 300 | 34111    |



## Deckel zu Behälter

| Material | Farbe       | Länge mm | Breite mm | Zu Art. Nr. | VE  | Art. Nr. |
|----------|-------------|----------|-----------|-------------|-----|----------|
| PP       | transparent | 172      | 131       | 34111       | 336 | 34112    |



## Becher

| Material | Farbe | Inhalt ml | Länge mm | Breite mm | Höhe mm | Deckel | Erstöffnungs-garantie | VE  | Art. Nr. |
|----------|-------|-----------|----------|-----------|---------|--------|-----------------------|-----|----------|
| PP       | weiss | 2100      | 192      | 144       | 110     | 28994  | ja                    | 128 | 28993    |



## Deckel zu Becher

| Material | Farbe | Länge mm | Breite mm | Zu Art. Nr. | VE  | Art. Nr.  |
|----------|-------|----------|-----------|-------------|-----|-----------|
| PP       | weiss | 192      | 144       | 28993       | 128 | 28994.128 |
| PP       | weiss | 144      | 192       | 28993       | 704 | 28994     |



## Becher

| Material | Farbe | Inhalt ml | Länge mm | Breite mm | Höhe mm | Deckel | Erstöffnungs-garantie | VE  | Art. Nr. |
|----------|-------|-----------|----------|-----------|---------|--------|-----------------------|-----|----------|
| PP       | weiss | 4000      | 175/190  | 120/140   | 195     | 27907  | ja                    | 80  | 27906.80 |
| PP       | weiss | 4000      | 175/190  | 120/140   | 195     | 27907  | ja                    | 480 | 27906    |



## Deckel zu Becher

| Material | Farbe | Länge mm | Breite mm | Zu Art. Nr.      | VE  | Art. Nr. |
|----------|-------|----------|-----------|------------------|-----|----------|
| PP       | weiss | 190      | 140       | 27906 / 27906.80 | 80  | 27907.80 |
| PP       | weiss | 190      | 140       | 27906 / 27906.80 | 448 | 27907    |



## Behälter

| Material | Farbe | Inhalt ml | Länge mm | Breite mm | Höhe mm | Deckel | Erstöffnungs-garantie | VE    | Art. Nr. |
|----------|-------|-----------|----------|-----------|---------|--------|-----------------------|-------|----------|
| PP       | weiss | 1250      | 200      | 140       | 68      | 34159  | ja                    | 50    | D056.50  |
| PP       | weiss | 1250      | 200      | 140       | 68      | 34159  | ja                    | 1'711 | D056     |
| PP       | weiss | 1750      | 200      | 140       | 95      | 34159  | ja                    | 40    | 0680.40  |
| PP       | weiss | 1750      | 200      | 140       | 95      | 34159  | ja                    | 1'682 | 0680     |
| PP       | weiss | 2470      | 200      | 140       | 132     | 34159  | ja                    | 30    | 34160.30 |
| PP       | weiss | 2470      | 200      | 140       | 132     | 34159  | ja                    | 1'131 | 34160    |



## Deckel zu Kunststoffschale

| Material | Farbe | Länge mm | Breite mm | Zu Art. Nr.                   | VE    | Art. Nr.  |
|----------|-------|----------|-----------|-------------------------------|-------|-----------|
| PP       | weiss | 200      | 140       | D056.50 / D056 / 0680 / 34160 | 200   | 34159.200 |
| PP       | weiss | 200      | 140       | D056.50 / D056 / 0680 / 34160 | 8'160 | 34159     |



## Doppelrahmbecher Slimline inkl. Deckel

| Material | Farbe | Inhalt ml | Ø mm | Höhe mm | Erstöffnungs-garantie | VE  | Art. Nr. |
|----------|-------|-----------|------|---------|-----------------------|-----|----------|
| PP       | weiss | 200       | 95   | 80      | ja                    | 300 | 34268    |
| PP       | weiss | 300       | 95   | 84.6    | ja                    | 300 | 34269    |
| PP       | weiss | 500       | 95   | 120     | ja                    | 300 | 34271    |
| PP       | weiss | 1000      | 118  | 144     | ja                    | 200 | 34272    |



# TRAITEURBECHER RUND OHNE ERSTÖFFNUNGSGARANTIE



## Feinkostbecher



| Material | Farbe       | Inhalt ml | Ø mm | Höhe mm | Deckel | Erstöffnungsgarantie | VE  | Art. Nr. |
|----------|-------------|-----------|------|---------|--------|----------------------|-----|----------|
| PP       | transparent | 350       | 115  | 50      | 4725   | nein                 | 500 | N447     |
| PP       | transparent | 500       | 115  | 70      | 4725   | nein                 | 500 | 4724     |
| PP       | transparent | 1000      | 115  | 138     | 4725   | nein                 | 250 | N448     |



## Deckel zu Feinkostbecher



| Material | Farbe       | Ø mm | VE  | Art. Nr. |
|----------|-------------|------|-----|----------|
| PP       | transparent | 115  | 500 | 4725     |



## Runddose, 3-teilig

| Material | Farbe       | Inhalt ml | Ø mm | Höhe mm | Deckel | Erstöffnungsgarantie | VE  | Art. Nr. |
|----------|-------------|-----------|------|---------|--------|----------------------|-----|----------|
| PET      | transparent | 300       | 123  | 43      | N645   | nein                 | 774 | 31837    |



## Deckel zu Traiteurbecher



| Material | Farbe    | Ø mm | Form  | VE  | Art. Nr. |
|----------|----------|------|-------|-----|----------|
| RPET     | glasklar | 123  | flach | 684 | N645     |



## Traiteurbecher Vitri

| Material | Farbe | Inhalt ml | Ø mm | Höhe mm | Deckel | Erstöffnungsgarantie | VE    | Art. Nr. |
|----------|-------|-----------|------|---------|--------|----------------------|-------|----------|
| PS       | weiss | 180       | 73   | 75      | 3167   | nein                 | 1'860 | 5214     |



## Traiteurbecher Vitri



| Material | Farbe       | Inhalt ml | Ø mm | Höhe mm | Deckel                             | Einsatz       | Erstöffnungsgarantie | VE  | Art. Nr. |
|----------|-------------|-----------|------|---------|------------------------------------|---------------|----------------------|-----|----------|
| PP       | transparent | 25        | 52.5 | 28      | N542                               |               | nein                 | 50  | N540.50  |
| PP       | transparent | 25        | 52.5 | 28      | N542                               |               | nein                 | 896 | N540     |
| PP       | transparent | 50        | 52.5 | 46      | N542                               |               | nein                 | 50  | N541.50  |
| PP       | transparent | 50        | 52.5 | 46      | N542                               |               | nein                 | 896 | N541     |
| PS       | glasklar    | 250       | 95   | 59      | 3096 / 3097 / 3444 / 15630 / 34485 | 14188 / 20817 | nein                 | 816 | 14378    |
| PS       | glasklar    | 300       | 95   | 72      | 3096 / 3097 / 3444 / 15630 / 34485 | 14188 / 20817 | nein                 | 48  | 14377.48 |
| PS       | glasklar    | 300       | 95   | 72      | 3096 / 3097 / 3444 / 15630 / 34485 | 14188 / 20817 | nein                 | 816 | 14377    |
| PS       | glasklar    | 400       | 95   | 92      | 3096 / 3097 / 3444 / 15630 / 34485 | 14188 / 20817 | nein                 | 48  | 16413.48 |
| PS       | glasklar    | 400       | 95   | 92      | 3096 / 3097 / 3444 / 15630 / 34485 | 14188 / 20817 | nein                 | 768 | 16413    |

## Deckel zu Traiteurbecher Vitri

| Material | Farbe       | Ø mm | VE    | Art. Nr. |
|----------|-------------|------|-------|----------|
| PET      | glasklar    | 52.5 | 50    | N542.50  |
| PET      | glasklar    | 52.5 | 1'000 | N542     |
| PET      | glasklar    | 63   | 50    | 3151.50  |
| PET      | glasklar    | 63   | 2'000 | 3151     |
| PET      | glasklar    | 73   | 1'000 | 3155     |
| PP       | transparent | 83   | 50    | 3153.50  |
| PP       | transparent | 83   | 1'000 | 3153     |
| PP       | transparent | 97   | 50    | 3152.50  |
| PP       | transparent | 97   | 500   | 3152     |



## Deckel zu Traiteurbecher Vitri

| Material | Farbe | Ø mm | VE    | Art. Nr. |
|----------|-------|------|-------|----------|
| PS       | weiss | 73   | 50    | 3167.50  |
| PS       | weiss | 73   | 1'000 | 3167     |
| PS       | weiss | 97   | 50    | 3165.50  |
| PS       | weiss | 97   | 600   | 3165     |



## Überstulpdeckel zu Vitri

| Material | Farbe    | Ø mm | Zu Art. Nr.   | VE    | Art. Nr. |
|----------|----------|------|---------------|-------|----------|
| PS       | glasklar | 95   | 14377 / 16413 | 48    | 34485.48 |
| PS       | glasklar | 95   | 14377 / 16413 | 2'240 | 34485    |



## Dose für Rückstellmuster

| Material | Farbe    | Inhalt ml | Ø mm | Höhe mm | Deckel | Erstöffnungsgarantie | VE    | Art. Nr. |
|----------|----------|-----------|------|---------|--------|----------------------|-------|----------|
| PS       | glasklar | 100       | 70.3 | 49      | 5267   | nein                 | 3'000 | 3667     |



## Dose

| Material | Farbe       | Inhalt ml | Ø mm | Höhe mm | Deckel | Erstöffnungsgarantie | VE    | Art. Nr. |
|----------|-------------|-----------|------|---------|--------|----------------------|-------|----------|
| PP       | transparent | 200       | 101  | 42      | 3121   | nein                 | 1'000 | 3116     |
| PP       | transparent | 250       | 101  | 48      | 3121   | nein                 | 1'000 | 3117     |
| PP       | transparent | 300       | 101  | 59      | 3121   | nein                 | 1'000 | 3118     |
| PP       | transparent | 400       | 101  | 81      | 3121   | nein                 | 1'000 | 3119     |
| PP       | transparent | 500       | 101  | 104     | 3121   | nein                 | 1'000 | 3120     |



## Dose

| Material | Farbe    | Inhalt ml | Ø mm | Höhe mm | Deckel | Erstöffnungsgarantie | VE    | Art. Nr. |
|----------|----------|-----------|------|---------|--------|----------------------|-------|----------|
| PS       | glasklar | 200       | 101  | 42      | 13152  | nein                 | 1'000 | 13147    |
| PS       | glasklar | 250       | 101  | 48      | 13152  | nein                 | 1'000 | 13148    |
| PS       | glasklar | 300       | 101  | 59      | 13152  | nein                 | 1'000 | 13149    |
| PS       | glasklar | 400       | 101  | 81      | 13152  | nein                 | 1'000 | 13150    |
| PS       | glasklar | 500       | 101  | 104     | 13152  | nein                 | 1'000 | 13151    |



## Deckel zu Dose

| Material | Farbe       | Ø mm | VE    | Art. Nr. |
|----------|-------------|------|-------|----------|
| PET      | glasklar    | 70.3 | 3'000 | 5267     |
| PET      | glasklar    | 101  | 1'000 | 13152    |
| PP       | transparent | 101  | 1'000 | 3121     |



# EIMER



## Eimer mit Erstöffnungsgarantie rund

| Material | Farbe | Inhalt l | Ø mm | Höhe mm | Deckel | Erstöffnungsgarantie | VE    | Art. Nr. |
|----------|-------|----------|------|---------|--------|----------------------|-------|----------|
| PP       | weiss | 1.2      | 132  | 131     | 0608   | ja                   | 20    | 0607     |
| PP       | weiss | 1.2      | 132  | 131     | 0608   | ja                   | 2'400 | 0607     |
| PP       | weiss | 2.7      | 175  | 157     | 32040  | ja                   | 20    | 32026    |
| PP       | weiss | 2.7      | 175  | 157     | 32040  | ja                   | 1'200 | 32026    |
| PP       | weiss | 3.65     | 227  | 124     | 0929   | ja                   | 20    | 0950     |
| PP       | weiss | 3.65     | 227  | 124     | 0929   | ja                   | 1'350 | 0950     |
| PP       | weiss | 5.65     | 227  | 195     | 0929   | ja                   | 20    | D105     |
| PP       | weiss | 5.65     | 227  | 195     | 0929   | ja                   | 1'080 | D105     |
| PP       | weiss | 7.4      | 270  | 188     | 27588  | ja                   | 20    | 32024    |
| PP       | weiss | 7.4      | 270  | 188     | 27588  | ja                   | 600   | 32024    |
| PP       | weiss | 10.7     | 270  | 264     | 32036  | ja                   | 20    | 32023    |
| PP       | weiss | 10.7     | 270  | 264     | 32036  | ja                   | 600   | 32023    |
| PP       | weiss | 11.5     | 293  | 223     | 0629   | ja                   | 20    | 0628     |
| PP       | weiss | 11.5     | 293  | 223     | 0629   | ja                   | 550   | 0628     |
| PP       | weiss | 21.3     | 326  | 332     | 8001   | ja                   | 10    | 8525     |
| PP       | weiss | 21.3     | 326  | 332     | 8001   | ja                   | 320   | 8525     |



## Deckel zu Eimer rund

| Material | Farbe | Ø mm | Zu Art. Nr.   | VE    | Art. Nr. |
|----------|-------|------|---------------|-------|----------|
| PP       | weiss | 131  | 0607          | 20    | 0608     |
| PP       | weiss | 131  | 0607          | 1'200 | 0608     |
| PP       | weiss | 172  | 32026         | 20    | 32040    |
| PP       | weiss | 172  | 32026         | 100   | 32040    |
| PP       | weiss | 223  | 0950 / D105   | 20    | 0929     |
| PP       | weiss | 223  | 0950 / D105   | 100   | 0929     |
| PP       | weiss | 265  | 32023 / 32024 | 20    | 32036    |
| PP       | weiss | 265  | 32023 / 32024 | 1'200 | 32036    |
| PP       | weiss | 289  | 0628          | 100   | 0629     |
| PP       | weiss | 289  | 0628          | 2'200 | 0629     |
| PP       | weiss | 325  | 8525          | 20    | 8001     |
| PP       | weiss | 325  | 8525          | 1'920 | 8001     |

# TRAITEURBECHER ECKIG OHNE ERSTÖFFNUNGSGARANTIE



## Dose gerillt

| Material | Farbe | Inhalt ml | Länge mm | Breite mm | Höhe mm | Deckel | VE  | Art. Nr. |
|----------|-------|-----------|----------|-----------|---------|--------|-----|----------|
| PS       | weiss | 500       | 115      | 115       | 58      | 2991   | 600 | 2984     |



## Deckel zu Dose gerillt

| Material | Farbe    | Länge mm | Breite mm | Zu Art. Nr. | VE  | Art. Nr. |
|----------|----------|----------|-----------|-------------|-----|----------|
| PET      | glasklar | 115      | 115       | 2984        | 600 | 2991     |



## Rechteckdose gerillt, mikrowellentauglich

| Material | Farbe | Inhalt ml | Länge mm | Breite mm | Höhe mm | Deckel | VE  | Art. Nr. |
|----------|-------|-----------|----------|-----------|---------|--------|-----|----------|
| PS       | weiss | 1000      | 183      | 135       | 63      | 2992   | 50  | 2985.50  |
| PS       | weiss | 1000      | 183      | 135       | 63      | 2992   | 500 | 2985     |



## Deckel zu Dose gerillt rechteckig

| Material | Farbe       | Länge mm | Breite mm | Zu Art. Nr. | VE  | Art. Nr. |
|----------|-------------|----------|-----------|-------------|-----|----------|
| PP       | transparent | 180      | 135       | 2985        | 500 | 2992     |
| PP       | transparent | 183      | 135       | 2972 / 2985 | 50  | 2992.50  |



## Rechteckdose glatt

| Material | Farbe | Inhalt ml | Länge mm | Breite mm | Höhe mm | Deckel | VE    | Art. Nr. |
|----------|-------|-----------|----------|-----------|---------|--------|-------|----------|
| PS       | weiss | 125       | 108      | 82        | 30      | 2971   | 50    | 2811     |
| PS       | weiss | 125       | 108      | 82        | 30      | 2971   | 1'000 | 2811     |
| PP       | weiss | 200       | 108      | 82        | 39      | 2971   | 50    | 2812     |
| PP       | weiss | 200       | 108      | 82        | 39      | 2971   | 1'000 | 2812     |



## Deckel zu Rechteckdose

| Material | Farbe    | Länge mm | Breite mm | Zu Art. Nr. | VE  | Art. Nr. |
|----------|----------|----------|-----------|-------------|-----|----------|
| PET      | glasklar | 138      | 104       | 2813 / 2814 | 50  | 2821     |
| PET      | glasklar | 138      | 104       | 2813 / 2814 | 700 | 2821     |



## Schale, rechteckig

| Material | Farbe       | Inhalt ml | Länge mm | Breite mm | Höhe mm | Deckel | VE  | Art. Nr. |
|----------|-------------|-----------|----------|-----------|---------|--------|-----|----------|
| PP       | transparent | 350       | 137      | 102       | 38      | 37032  | 50  | 37030    |
| PP       | transparent | 350       | 137      | 102       | 38      | 37032  | 700 | 37030    |
| PP       | transparent | 500       | 137      | 102       | 50      | 37032  | 50  | 37031    |
| PP       | transparent | 500       | 137      | 102       | 50      | 37032  | 700 | 37031    |



## Deckel zu Schale, rechteckig

| Material | Farbe       | Länge mm | Breite mm | Zu Art. Nr.   | VE  | Art. Nr. |
|----------|-------------|----------|-----------|---------------|-----|----------|
| PP       | transparent | 137      | 102       | 37030 / 37031 | 50  | 37032    |
| PP       | transparent | 137      | 102       | 37030 / 37031 | 700 | 37032    |



## Rechteckdose glatt

| Material | Farbe       | Inhalt ml | Länge mm | Breite mm | Höhe mm | Deckel | VE    | Art. Nr. |
|----------|-------------|-----------|----------|-----------|---------|--------|-------|----------|
| PP       | transparent | 200       | 108      | 82        | 40      | 2971   | 1'000 | N083     |
| PP       | transparent | 250       | 108      | 82        | 50      | 2971   | 1'000 | 2970     |



## Deckel zu Rechteckdose

| Material | Farbe       | Länge mm | Breite mm | Zu Art. Nr.               | VE    | Art. Nr. |
|----------|-------------|----------|-----------|---------------------------|-------|----------|
| PP       | transparent | 108      | 82        | 2970 / N083 / 2811 / 2812 | 1'000 | 2971     |



## Viereckbecher gespritzt, hart

| Material | Farbe       | Inhalt ml | Länge mm | Breite mm | Höhe mm | Deckel | VE  | Art. Nr. |
|----------|-------------|-----------|----------|-----------|---------|--------|-----|----------|
| PP       | transparent | 120       | 125      | 50        | 38      | 3156   | 50  | 3311.50  |
| PP       | transparent | 120       | 125      | 50        | 38      | 3156   | 500 | 3311     |
| PS       | glasklar    | 225       | 133      | 57        | 50      | 3161   | 50  | 3113.50  |
| PS       | glasklar    | 225       | 133      | 57        | 50      | 3161   | 250 | 3113     |
| PS       | glasklar    | 400       | 130      | 105       | 50      | 2922   | 50  | 2915.50  |
| PS       | glasklar    | 400       | 130      | 105       | 50      | 2922   | 250 | 2915     |
| PS       | glasklar    | 600       | 130      | 105       | 70      | 2922   | 50  | 2913.50  |
| PS       | glasklar    | 600       | 130      | 105       | 70      | 2922   | 250 | 2913     |
| PS       | glasklar    | 1100      | 130      | 105       | 123     | 2922   | 50  | 2914.50  |
| PS       | glasklar    | 1100      | 130      | 105       | 123     | 2922   | 250 | 2914     |





### Viereckbecher gespritzt, hart

| Material | Farbe | Inhalt ml | Länge mm | Breite mm | Höhe mm | Deckel | VE  | Art. Nr. |
|----------|-------|-----------|----------|-----------|---------|--------|-----|----------|
| PS       | weiss | 600       | 130      | 105       | 70      | 2922   | 50  | 2963.50  |
| PS       | weiss | 600       | 130      | 105       | 70      | 2922   | 250 | 2963     |
| PS       | weiss | 1100      | 130      | 105       | 123     | 2922   | 50  | 2964.50  |
| PS       | weiss | 1100      | 130      | 105       | 123     | 2922   | 250 | 2964     |



### Deckel zu Viereckbecher

| Material | Farbe    | Länge mm | Breite mm | VE  | Art. Nr. |
|----------|----------|----------|-----------|-----|----------|
| PET      | glasklar | 133      | 57        | 50  | 3161.50  |
| RPET     | glasklar | 133      | 57        | 250 | 3161     |
| PP       | weiss    | 125      | 50        | 50  | 3156.50  |
| PP       | weiss    | 125      | 50        | 500 | 3156     |



### Deckel zu Viereckbecher

| Material | Farbe    | Länge mm | Breite mm | VE  | Art. Nr. |
|----------|----------|----------|-----------|-----|----------|
| PE       | glasklar | 130      | 105       | 50  | 2922.50  |
| PE       | glasklar | 130      | 105       | 250 | 2922     |



### Kotelett-Form Vitri

| Material | Farbe    | Länge mm | Breite mm | Höhe mm | Deckel | VE  | Art. Nr. |
|----------|----------|----------|-----------|---------|--------|-----|----------|
| PS       | glasklar | 140      | 80        | 27      | 3157   | 50  | 3310.50  |
| PS       | glasklar | 140      | 80        | 27      | 3157   | 500 | 3310     |



### Deckel zu Kotelett-Form Vitri

| Material | Farbe    | Länge mm | Breite mm | Höhe mm | Zu Art. Nr. | VE  | Art. Nr. |
|----------|----------|----------|-----------|---------|-------------|-----|----------|
| PS       | glasklar | 140      | 80        | 6       | 3310        | 50  | 3157.50  |
| PS       | glasklar | 140      | 80        | 6       | 3310        | 500 | 3157     |

## GLACE- UND VITRINENBEHÄLTER



### Vitrinen Behälter

| Material | Farbe | Inhalt l | Länge mm | Breite mm | Höhe mm | Deckel | VE  | Art. Nr. |
|----------|-------|----------|----------|-----------|---------|--------|-----|----------|
| PP       | weiss | 2.5      | 171      | 149       | 132     | 32060  | 176 | 32059    |



### Deckel zu Vitrinen-Behälter

| Material | Farbe | Länge mm | Breite mm | Zu Art. Nr. | VE  | Art. Nr. |
|----------|-------|----------|-----------|-------------|-----|----------|
| PP       | weiss | 174      | 152       | 32059       | 496 | 32060    |

## Vitrinen-Behälter

| Material | Farbe  | Inhalt ml | Länge mm | Breite mm | Höhe mm | Deckel | VE  | Art. Nr. |
|----------|--------|-----------|----------|-----------|---------|--------|-----|----------|
| PS       | silber | 2300      | 165      | 178       | 120     | 27680  | 100 | 22216    |



## Deckel zu Vitrinen-Behälter

| Material | Farbe | Länge | Breite | Zu Art. Nr. | VE  | Art. Nr. |
|----------|-------|-------|--------|-------------|-----|----------|
| PS       | weiss | 165   | 178    | 22216       | 400 | 27680    |



## Vitrinen-Behälter

| Material | Farbe  | Inhalt | Länge | Breite | Höhe | Deckel | VE  | Art. Nr. |
|----------|--------|--------|-------|--------|------|--------|-----|----------|
| PS       | silber | 2500   | 165   | 180    | 120  | 11417  | 174 | 21700    |



## Deckel zu Vitrinen-Behälter

| Material | Farbe       | Länge mm | Breite mm | Zu Art. Nr. | VE  | Art. Nr. |
|----------|-------------|----------|-----------|-------------|-----|----------|
| PET      | transparent | 165      | 180       | 21700       | 348 | 11417    |



## Vitrinen Behälter

| Material | Farbe | Inhalt ml | Länge mm | Breite mm | Höhe mm | Deckel | VE  | Art. Nr. |
|----------|-------|-----------|----------|-----------|---------|--------|-----|----------|
| PS       | weiss | 2450      | 170      | 148       | 135     | 34106  | 100 | 34090    |



## Deckel zu Vitrinen-Behälter

| Material | Farbe | Länge mm | Breite mm | Zu Art. Nr. | VE  | Art. Nr. |
|----------|-------|----------|-----------|-------------|-----|----------|
| PS       | weiss | 170      | 148       | 34090       | 500 | 34106    |



## Vitrinen-Behälter

| Material | Farbe | Inhalt ml | Länge mm | Breite mm | Höhe mm | Deckel | VE  | Art. Nr. |
|----------|-------|-----------|----------|-----------|---------|--------|-----|----------|
| PS       | weiss | 5000      | 145      | 134       | 340     | 34113  | 100 | 22201    |





### Deckel zu Vitrinen-Behälter



| Material | Farbe | Länge mm | Breite mm | Zu Art. Nr. | VE  | Art. Nr. |
|----------|-------|----------|-----------|-------------|-----|----------|
| PS       | weiss | 360      | 165       | 22201       | 200 | 34113    |



### Vitrinen-Behälter



| Material | Farbe  | Inhalt ml | Länge mm | Breite mm | Höhe mm | Deckel                | VE  | Art. Nr. |
|----------|--------|-----------|----------|-----------|---------|-----------------------|-----|----------|
| PS       | silber | 5000      | 360      | 165       | 120     | 22050 / 34101 / 38771 | 100 | 18588    |



### Vitrinen-Behälter



| Material | Farbe  | Inhalt ml | Länge mm | Breite mm | Höhe mm | Deckel | VE | Art. Nr. |
|----------|--------|-----------|----------|-----------|---------|--------|----|----------|
| PET      | Silber | 5000      | 360      | 165       | 120     | 22050  | 84 | 22049    |



### Deckel zu Vitrinen-Behälter



| Material | Farbe | Länge mm | Breite mm | Zu Art. Nr. | VE  | Art. Nr. |
|----------|-------|----------|-----------|-------------|-----|----------|
| PS       | weiss | 360      | 165       | 18588       | 200 | 34101    |



### Deckel zu Vitrinen-Behälter



| Material | Farbe | Länge mm | Breite mm | Höhe mm | Zu Art. Nr. | VE  | Art. Nr. |
|----------|-------|----------|-----------|---------|-------------|-----|----------|
| PS       | weiss | 370      | 175       | 75      | 18588       | 100 | 38771    |



### Flachdeckel zu Vitrinen-Behälter



| Material | Farbe    | Länge mm | Breite mm | Zu Art. Nr.   | VE | Art. Nr. |
|----------|----------|----------|-----------|---------------|----|----------|
| PET      | glasklar | 360      | 165       | 18588 / 22049 | 84 | 22050    |



### Vitrinen Behälter



| Material | Farbe  | Inhalt ml | Länge mm | Breite mm | Höhe mm | Deckel | VE  | Art. Nr. |
|----------|--------|-----------|----------|-----------|---------|--------|-----|----------|
| PS       | silber | 4750      | 340      | 141       | 122     | 22202  | 100 | 34098    |



### Deckel zu Vitrinen-Behälter



| Material | Farbe | Länge mm | Breite mm | Zu Art. Nr. | VE  | Art. Nr. |
|----------|-------|----------|-----------|-------------|-----|----------|
| PS       | weiss | 145      | 341       | 34098       | 200 | 22202    |



### Vitrinen Behälter



| Material | Farbe | Inhalt ml | Länge mm | Breite mm | Höhe mm | Deckel | VE  | Art. Nr. |
|----------|-------|-----------|----------|-----------|---------|--------|-----|----------|
| PS       | grau  | 4750      | 346      | 165       | 115     | D020   | 120 | 34088    |



## Deckel zu Vitrinen-Behälter



| Material | Farbe    | Länge mm | Breite mm | Zu Art. Nr. | VE  | Art. Nr. |
|----------|----------|----------|-----------|-------------|-----|----------|
| RPET     | glasklar | 353      | 172       | 34088       | 240 | D020     |



## Glace Behälter



| Material | Farbe | Inhalt ml | Länge mm | Breite mm | Höhe mm | Deckel        | VE  | Art. Nr. |
|----------|-------|-----------|----------|-----------|---------|---------------|-----|----------|
| PS       | weiss | 1000      | 206      | 90        | 81      | 32489 / 32490 | 420 | 32488    |



## Deckel zu Glace Behälter



| Material | Farbe    | Länge mm | Breite mm | Zu Art. Nr. | VE  | Art. Nr. |
|----------|----------|----------|-----------|-------------|-----|----------|
| PET      | glasklar | 206      | 90        | 32488       | 705 | 32489    |



## Deckel zu Glace Behälter



| Material | Farbe | Länge mm | Breite mm | Zu Art. Nr. | VE  | Art. Nr. |
|----------|-------|----------|-----------|-------------|-----|----------|
| PS       | weiss | 206      | 90        | 32488       | 864 | 32490    |



## Glacebeutel



| Material | Farbe | Stärke µ | Länge mm | Breite mm | tiefkühlstabil | VE    | Art. Nr. |
|----------|-------|----------|----------|-----------|----------------|-------|----------|
| OPP      | weiss | 52       | 200      | 90        | ja             | 1'000 | 38957    |



## THERMOBOXEN

### Thermobox



| Material | Farbe | Inhalt g | Länge mm | Breite mm | Höhe mm | VE | Art. Nr. |
|----------|-------|----------|----------|-----------|---------|----|----------|
| PS       | weiss | 500      | 208      | 123       | 84      | 60 | 32547    |
| PS       | weiss | 750      | 233      | 136       | 91      | 60 | 32550    |
| PS       | weiss | 1000     | 257      | 148       | 96      | 60 | 32560    |



### Thermobox nature



| Material | Farbe | Inhalt g | Länge mm | Breite mm | Höhe mm | VE | Art. Nr. |
|----------|-------|----------|----------|-----------|---------|----|----------|
| PS       | beige | 500      | 208      | 123       | 84      | 60 | 32563    |
| PS       | beige | 750      | 233      | 136       | 91      | 60 | 32567    |
| PS       | beige | 1000     | 257      | 148       | 96      | 60 | 32570    |



## DESSERTBECHER

### Dessertbecher, mit Fuss

| Material | Farbe       | Inhalt ml | Ø mm | Höhe mm | Deckel      | VE  | Art. Nr. |
|----------|-------------|-----------|------|---------|-------------|-----|----------|
| PS       | glasklar    | 125       | 73   | 70      | 3155 / 3167 | 920 | 5223     |
| PP       | transparent | 150       | 95   | 58      | 3096 / 3097 | 600 | 38341    |





### Birchermüesli-Becher

| Material | Farbe    | Inhalt ml | Ø mm | Höhe mm | Deckel  | Einsatz       | Erstöffnung-garantie | VE  | Art. Nr.  |
|----------|----------|-----------|------|---------|---|---------------|----------------------|-----|-----------|
| PS       | glasklar | 250       | 95   | 59      | 34485 / 34485.48 / 3096 / 3097 / 3444 / 15630 | 14188 / 20817 | nein                 | 100 | 14378.100 |
| PS       | glasklar | 250       | 95   | 59      | 3096 / 3097 / 3444 / 15630 / 34485            | 14188 / 20817 | nein                 | 816 | 14378     |
| PS       | glasklar | 300       | 95   | 72      | 3096 / 3097 / 3444 / 15630 / 34485            | 14188 / 20817 | nein                 | 816 | 14377     |
| PS       | glasklar | 400       | 95   | 92      | 3096 / 3097 / 3444 / 15630 / 34485            | 14188 / 20817 | nein                 | 768 | 16413     |



### Einsatzbecher zu Birchermüesli-Becher

| Material | Farbe    | Inhalt ml | Ø mm | Höhe mm | Zu Art. Nr.  | VE    | Art. Nr. |
|----------|----------|-----------|------|---------|--|-------|----------|
| PET      | glasklar | 120       | 95   | 23      | 3443 / 5087 / 5378 / 13997 / 14377 / 14378 / 16413 | 100   | 14188    |
| PET      | glasklar | 120       | 95   | 23      | 3443 / 5087 / 5378 / 13997 / 14377 / 14378 / 16413 | 2'400 | 14188    |



### Domdeckel push & click, Ø 95mm

| Material | Farbe    | Ø mm | Form | Einsatz               | VE  | Art. Nr. |
|----------|----------|------|------|-----------------------|-----|----------|
| PET      | glasklar | 95   | Dom  | 14064 / 14065 / 14066 | 800 | 15630    |



### Einsatz zu push & click, Ø 95mm



| Material | Farbe       | Inhalt ml | Ø mm | Höhe mm | Deckel | VE    | Art. Nr. |
|----------|-------------|-----------|------|---------|--------|-------|----------|
| PP       | transparent | 50        | 70.3 | 23      | 14067  | 1'000 | 14064    |
| PP       | transparent | 80        | 70.3 | 40      | 14067  | 1'000 | 14065    |
| PP       | transparent | 100       | 70.3 | 49      | 14067  | 1'000 | 14066    |



### Domdeckel stapelbar



| Material | Farbe    | Ø mm | Zu Art. Nr.                  | Form      | VE  | Art. Nr. |
|----------|----------|------|------------------------------|-----------|-----|----------|
| RPET     | glasklar | 95   | 3094 / 13997 / 14378 / 14377 | stapelbar | 600 | 3096     |



### Flachdeckel



| Material | Farbe    | Ø mm | Zu Art. Nr.                                  | VE    | Art. Nr. |
|----------|----------|------|--|-------|----------|
| PET      | glasklar | 95   | 3094 / 13997 / 14024 / 16413 / 14377 / 14378 | 1'584 | 3097     |



### Savarin-Kapsel

| Material | Farbe    | Inhalt ml | Ø mm | Höhe mm | VE    | Art. Nr. |
|----------|----------|-----------|------|---------|-------|----------|
| PET      | glasklar | 100       | 90   | 25      | 1'000 | 5264     |



### Diplomat-Kapsel

| Material | Farbe | Inhalt ml | Ø mm | Höhe mm | VE    | Art. Nr. |
|----------|-------|-----------|------|---------|-------|----------|
| PET      | weiss | 75        | 72   | 28      | 1'000 | 5248     |
| PET      | weiss | 100       | 72   | 44      | 1'000 | 5249     |



### Diplast-Kapsel

| Material | Farbe | Inhalt ml | Ø mm | Höhe mm | VE    | Art. Nr. |
|----------|-------|-----------|------|---------|-------|----------|
| PS       | weiss | 50        | 56   | 30      | 1'000 | 5247     |

## T-Pic-Kapsel

| Material | Farbe | Inhalt ml | Ø mm | Höhe mm | VE    | Art. Nr. |
|----------|-------|-----------|------|---------|-------|----------|
| PET      | weiss | 40        | 53   | 18      | 1'000 | 5250     |



## Domdeckel zu Deli-Dose und Eisbecher

| Material | Farbe    | Ø mm | Form | Zu Art. Nr.                   | VE    | Art. Nr. |
|----------|----------|------|------|-------------------------------|-------|----------|
| PET      | glasklar | 117  | Dom  | 21695 / 21696 / 21697 / 21698 | 1'000 | 2882     |



## KUNSTSTOFFVERPACKUNGEN FÜR JOGHURT

### Joghurtbecher mit Schnappverschluss

| Material | Farbe    | Inhalt ml | Ø mm | Höhe mm | Deckel        | VE  | Art. Nr. |
|----------|----------|-----------|------|---------|---------------|-----|----------|
| PET      | glasklar | 150       | 55.6 | 68.5    | 34504 / 34505 | 264 | 34282    |
| PET      | glasklar | 200       | 55.6 | 86.8    | 34504 / 34505 | 264 | 34280    |



### Schnappdeckel zu Joghurtbecher

| Material | Farbe   | Ø mm | Zu Art. Nr.   | VE    | Art. Nr. |
|----------|---------|------|---------------|-------|----------|
| PET      | schwarz | 55.6 | 34280 / 34282 | 2'000 | 34504    |
| PET      | weiss   | 55.6 | 34280 / 34282 | 2'000 | 34505    |



### Joghurtglas mit Schnappverschluss

| Material | Farbe    | Inhalt ml | Ø mm | Höhe mm | Deckel | VE  | Art. Nr. |
|----------|----------|-----------|------|---------|--------|-----|----------|
| PET      | glasklar | 500       | 67   | 109     | 22067  | 128 | 34283    |



### Schnappdeckel zu Joghurtglas

| Material | Farbe | Ø mm | Höhe mm | Zu Art. Nr.              | VE  | Art. Nr. |
|----------|-------|------|---------|--------------------------|-----|----------|
| LDPE     | weiss | 66   | 11.9    | 22065 / 22065.40 / 34283 | 650 | 22067    |



## GLASVERPACKUNGEN FÜR JOGHURT

### Joghurtglas mit Schnappverschluss

| Material | Farbe    | Inhalt g | Ø mm | Höhe mm | Deckel | VE    | Art. Nr. |
|----------|----------|----------|------|---------|--------|-------|----------|
| Glas     | glasklar | 180      | 54   | 87      | 0663   | 100   | 0662.100 |
| Glas     | glasklar | 180      | 54   | 87      | 0663   | 4'332 | 0662     |



### Schnappdeckel zu Joghurtglas

| Material | Farbe | Ø mm | Zu Art. Nr. | VE    | Art. Nr. |
|----------|-------|------|-------------|-------|----------|
| LDPE     | weiss | 54   | 0662        | 100   | 0663.100 |
| LDPE     | weiss | 54   | 0662        | 2'000 | 0663     |





## Joghurtglas mit Schnappverschluss



| Material | Farbe    | Inhalt g | Ø mm | Höhe mm | Deckel | VE    | Art. Nr. |
|----------|----------|----------|------|---------|--------|-------|----------|
| Glas     | glasklar | 500      | 88.4 | 119     | 22067  | 40    | 22065.40 |
| Glas     | glasklar | 500      | 88.4 | 119     | 22067  | 1'625 | 22065    |



## Schnappdeckel zu Joghurtglas und -becher

| Material | Farbe | Ø mm | Höhe mm | Zu Art. Nr.              | VE  | Art. Nr. |
|----------|-------|------|---------|--------------------------|-----|----------|
| LDPE     | weiss | 66   | 11.9    | 22065 / 22065.40 / 34283 | 650 | 22067    |

## SIEGELBARE SCHALEN AUS KARTON



### Schale mit Stäger-Format



| Material  | Farbe | Grammatur g/m <sup>2</sup> | Inhalt ml | Länge mm | Breite mm | Höhe mm | mit Barriere | VE  | Art. Nr. |
|-----------|-------|----------------------------|-----------|----------|-----------|---------|--------------|-----|----------|
| Karton/PE | braun | 58                         | 250       | 204      | 147       | 8       | ja           | 280 | 39449    |
| Karton/PE | braun | 58                         | 300       | 204      | 147       | 14      | ja           | 280 | 39450    |



### Schale mit Stäger-Format



| Material  | Farbe | Grammatur g/m <sup>2</sup> | Inhalt ml | Länge mm | Breite mm | Höhe mm | mit Barriere | VE  | Art. Nr. |
|-----------|-------|----------------------------|-----------|----------|-----------|---------|--------------|-----|----------|
| Karton/PE | braun | 58                         | 700       | 204      | 147       | 32      | ja           | 270 | 39451    |

## SIEGELBARE STÄGER-SCHALEN



### Stäger Schale mit Euroloch

Zum Aufhängen und zum Begasen geeignet



| Material | Farbe   | Inhalt ml | Breite mm | Länge mm | Höhe mm | VE  | Art. Nr. |
|----------|---------|-----------|-----------|----------|---------|-----|----------|
| RPET     | schwarz | 300       | 144       | 244      | 10      | 400 | 21654    |
| RPET     | schwarz | 500       | 144       | 244      | 25      | 250 | 21656    |



### Stäger Schale

Zum Begasen geeignet



| Material | Farbe    | Inhalt ml | Länge mm | Breite mm | Höhe mm | VE  | Art. Nr. |
|----------|----------|-----------|----------|-----------|---------|-----|----------|
| RPET     | glasklar | 250       | 204      | 147       | 8       | 480 | 18149    |
| RPET     | glasklar | 300       | 204      | 147       | 14      | 630 | 18152    |
| RPET     | glasklar | 700       | 204      | 147       | 32      | 588 | 18159    |
| RPET     | glasklar | 900       | 204      | 147       | 47      | 420 | 18163    |

## Stäger Schale

Zum Begasen geeignet



| Material | Farbe   | Inhalt ml | Länge mm | Breite mm | Höhe mm | VE  | Art. Nr. |
|----------|---------|-----------|----------|-----------|---------|-----|----------|
| RPET     | weiss   | 250       | 204      | 147       | 8       | 480 | 18147    |
| RPET     | schwarz | 250       | 204      | 147       | 8       | 480 | 18148    |
| RPET     | weiss   | 300       | 204      | 147       | 14      | 630 | 18150    |
| RPET     | schwarz | 300       | 204      | 147       | 14      | 630 | 18151    |
| RPET     | weiss   | 550       | 204      | 147       | 25      | 610 | 18153    |
| RPET     | schwarz | 550       | 204      | 147       | 25      | 610 | 18154    |
| RPET     | weiss   | 700       | 204      | 147       | 32      | 588 | 18157    |
| RPET     | schwarz | 700       | 204      | 147       | 32      | 588 | 18158    |
| RPET     | gelb    | 700       | 204      | 147       | 32      | 410 | 18543    |
| RPET     | weiss   | 900       | 204      | 147       | 47      | 420 | 18161    |
| RPET     | schwarz | 900       | 204      | 147       | 47      | 420 | 18162    |
| RPET     | weiss   | 1200      | 204      | 147       | 60      | 336 | 18165    |
| RPET     | schwarz | 1200      | 204      | 147       | 60      | 336 | 18166    |
| RPET     | weiss   | 1600      | 204      | 147       | 85      | 266 | 18168    |
| RPET     | schwarz | 1600      | 204      | 147       | 85      | 266 | 18169    |
| RPET     | weiss   | 1800      | 300      | 200       | 40      | 150 | 18171    |
| RPET     | weiss   | 3500      | 300      | 200       | 80      | 150 | 18172    |



## Stäger Schale, 2-teilig

Zum Begasen geeignet, mikrowellentauglich



| Material | Farbe | Inhalt ml | Länge mm | Breite mm | Höhe mm | VE  | Art. Nr. |
|----------|-------|-----------|----------|-----------|---------|-----|----------|
| PET      | weiss | 550       | 204      | 147       | 25      | 250 | 18155    |



## Stäger Schale



| Material | Farbe | Inhalt | Länge mm | Breite | Höhe | VE  | Art. Nr. |
|----------|-------|--------|----------|--------|------|-----|----------|
| PP       | weiss | 700    | 204      | 147    | 32   | 250 | 18160    |
| PP       | weiss | 900    | 204      | 147    | 47   | 240 | 18164    |



## Stäger Schale



| Material | Farbe | Inhalt ml | Breite mm | Länge mm | Höhe mm | VE  | Art. Nr. |
|----------|-------|-----------|-----------|----------|---------|-----|----------|
| RPET     | weiss | 1200      | 200       | 300      | 25      | 154 | 18174    |
| RPET     | weiss | 2600      | 200       | 300      | 60      | 160 | 18175    |
| RPET     | weiss | 4000      | 200       | 300      | 97      | 135 | 18176    |



## Siegelfolie zu Stäger Schale MAP, mit Barriere



| Material | Farbe    | Stärke $\mu$ | Breite mm | Laufmeter | $\varnothing$ Rolle mm | Peelable | Antifog | mit Barriere | VE | Art. Nr. |
|----------|----------|--------------|-----------|-----------|------------------------|----------|---------|--------------|----|----------|
| PP/PET   | glasklar | 65           | 290       | 250       | 169                    | ja       | ja      | ja           | 1  | 38601    |
| PP/PET   | glasklar | 65           | 340       | 250       | 169                    | ja       | ja      | ja           | 1  | 20229    |
| PP/PET   | glasklar | 65           | 360       | 250       | 169                    | ja       | ja      | ja           | 1  | 17986    |



# SIEGELBARE SCHALEN, -40°C BIS +110°C, MIKROWELLENTAUGLICH

Polypropylen findet breiten Anklang in der Lebensmittelindustrie und dem Detailhandel. Snacks, Convenienceprodukte oder Take-away-Köstlichkeiten lassen sich leicht und mit langer Haltbarkeit verpacken. Die Speisen bleiben frisch und langewarm. Unsere siegelbaren Menüschaalen gibt es in verschiedenen Formen. Sie sind geeignet für die Gefriertruhe und die Mikrowelle.



## Schale zum Versiegeln



| Material | Farbe       | Inhalt ml | Länge mm | Breite mm | Höhe mm | VE    | Art. Nr. |
|----------|-------------|-----------|----------|-----------|---------|-------|----------|
| PP       | transparent | 250       | 137      | 96        | 32      | 2'400 | 23644    |
| PP       | transparent | 375       | 137      | 96        | 49      | 2'160 | 24562    |
| PP       | transparent | 480       | 137      | 96        | 66      | 1'600 | 24563    |
| PP       | transparent | 640       | 203      | 142       | 36      | 1'260 | 24564    |
| PP       | transparent | 730       | 203      | 142       | 40      | 1'260 | 24565    |
| PP       | transparent | 1200      | 192      | 137       | 70      | 840   | 24566    |



## Dyno-Schale



| Material | Farbe  | Inhalt ml | Länge mm | Breite mm | Höhe mm | Deckel | VE    | Art. Nr. |
|----------|--------|-----------|----------|-----------|---------|--------|-------|----------|
| HDPE     | weiss  | 350       | 145      | 106       | 35      | 5345   | 1'050 | 5329     |
| HDPE     | nature | 530       | 145      | 106       | 52      | 5345   | 900   | 5336     |
| HDPE     | nature | 750       | 164      | 123       | 52      | 5344   | 600   | 5318     |
| HDPE     | nature | 1000      | 208      | 146       | 46      |        | 480   | 5314     |
| HDPE     | nature | 5300      | 320      | 245       | 92      | 5348   | 102   | 5327     |



## Menüschaale, 1-teilig



| Material | Farbe   | Inhalt ml | Länge mm | Breite mm | Höhe mm | Deckel              | VE  | Art. Nr. |
|----------|---------|-----------|----------|-----------|---------|---------------------|-----|----------|
| PP       | schwarz | 925       | 227      | 178       | 32      | 14158 / N315 / 5556 | 360 | 36479    |
| PP       | schwarz | 1070      | 227      | 178       | 40      | 14158 / N315 / 5556 | 360 | 36478    |



## Menüschaale, 2-teilig



| Material | Farbe   | Inhalt ml | Länge mm | Breite mm | Höhe mm | Deckel              | VE  | Art. Nr. |
|----------|---------|-----------|----------|-----------|---------|---------------------|-----|----------|
| PP       | schwarz | 830       | 227      | 178       | 32      | 14158 / N315 / 5556 | 360 | 36481    |
| PP       | schwarz | 465/550   | 227      | 178       | 40      | 14158 / N315 / 5556 | 360 | 37972    |



## Menüschaale, 3-teilig



| Material | Farbe   | Inhalt ml   | Länge mm | Breite mm | Höhe mm | Deckel              | VE  | Art. Nr. |
|----------|---------|-------------|----------|-----------|---------|---------------------|-----|----------|
| PP       | schwarz | 770         | 227      | 178       | 32      | 14158 / N315 / 5556 | 360 | 36482    |
| PP       | schwarz | 205/278/445 | 227      | 178       | 40      | 14158 / N315 / 5556 | 360 | 37971    |



## Menüschaale, 3-teilig



| Material | Farbe | Inhalt ml   | Länge mm | Breite mm | Höhe mm | Deckel              | VE  | Art. Nr. |
|----------|-------|-------------|----------|-----------|---------|---------------------|-----|----------|
| PP       | weiss | 410/215/160 | 227      | 178       | 32.5    | 5556 / N315 / 14158 | 432 | 5799.432 |



## Deckel zu Menüschaale



| Material | Farbe       | Länge mm | Breite mm | Höhe mm | Zu Art. Nr.   | VE  | Art. Nr. |
|----------|-------------|----------|-----------|---------|---|-----|----------|
| PP       | transparent | 187      | 137       | 17      | 5161  | 500 | 5164     |
| PP       | transparent | 230      | 182       | 14.6    | 12895 / 12896 / 12897 / 22783 / 22784 / 22785 / 36478 / 36479 / 36481 / 36482 | 450 | 14158    |

## Deckel zu Menüschale rechteckig



| Material | Farbe    | Länge mm | Breite mm | Höhe mm | VE  | Art. Nr. |
|----------|----------|----------|-----------|---------|-----|----------|
| RPET     | glasklar | 187      | 137       | 17      | 424 | N669     |
| RPET     | glasklar | 227      | 178       | 18      | 372 | 5556     |
| RPET     | glasklar | 227      | 178       | 32      | 324 | N315     |



## Dyno-Deckel

| Material | Farbe    | Länge mm | Breite mm | VE    | Art. Nr. |
|----------|----------|----------|-----------|-------|----------|
| RPET     | glasklar | 145      | 106       | 840   | 5345     |
| RPET     | glasklar | 164      | 123       | 1'000 | 5344     |
| HDPE     | weiss    | 320      | 245       | 75    | 5348     |



## GastroNorm-Schale PP



| Material | Farbe | Inhalt ml | Länge mm | Breite mm | Höhe mm | Norm   | VE  | Art. Nr. |
|----------|-------|-----------|----------|-----------|---------|--------|-----|----------|
| PP       | weiss | 2080      | 260      | 160       | 50      | GN 1/4 | 276 | 22501    |
| PP       | weiss | 2910      | 260      | 160       | 70      | GN 1/4 | 240 | 22502    |
| PP       | weiss | 3320      | 260      | 160       | 80      | GN 1/4 | 216 | 22503    |
| PP       | weiss | 3950      | 260      | 160       | 95      | GN 1/4 | 216 | 22504    |



## GastroNorm-Schale PP



PP-Schalen eignen sich zum Verpacken von fertig zubereiteten Gerichten, die in einem Mikrowellenofen erhitzt werden, zum Verpacken von Gerichten, die aus frischen Rohwaren bestehen sowie von Fertiggerichten.

| Material | Farbe   | Inhalt ml | Länge mm | Breite mm | Höhe mm | Norm   | VE  | Art. Nr. |
|----------|---------|-----------|----------|-----------|---------|--------|-----|----------|
| PP       | schwarz | 3082      | 325      | 265       | 65      | GN 1/2 | 216 | 21039    |
| PP       | schwarz | 3900      | 325      | 265       | 80      | GN 1/2 | 198 | 21040    |
| PP       | schwarz | 4686      | 325      | 265       | 95      | GN 1/2 | 192 | 21041    |
| PP       | schwarz | 5439      | 325      | 265       | 110     | GN 1/2 | 180 | 21042    |



## Transportbox für drei Schalen

Eine saubere Lösung für Ihre Transporte bietet unsere leichte und bruchssichere Box aus expandiertem Polystyrol. Bis zu drei Menüschalen können damit verpackt werden. Die Box ist isoliert ausgezeichnet, was sowohl bei kalten wie auch warmen Lebensmitteln entscheidend ist. Das Material hat eine dichte Oberfläche und ist somit auch spülmaschinengeeignet.

| Material | Farbe | Breite mm | Länge mm | Höhe mm | VE | Art. Nr. |
|----------|-------|-----------|----------|---------|----|----------|
| EPP      | blau  | 255       | 300      | 175     | 1  | 29425    |



## SIEGELBARE SCHALEN, -40°C BIS +200°C MIKROWELLEN- UND BACKOFENTAUGLICH

Von der Gefriertruhe direkt in den Back- oder Mikrowellenofen. CPET ist äusserst robust und eignet sich wegen seiner Hitzebeständigkeit ausgezeichnet zum Verpacken von Fertiggerichten. Auch frisch zubereitete Take-away-Köstlichkeiten können mit unseren Menüschalen einfach verpackt werden und bleiben lange warm. Versiegelungen sind problemlos möglich.

## Schale klein



| Material | Farbe   | Inhalt | Länge mm | Breite | Höhe | VE  | Art. Nr. |
|----------|---------|--------|----------|--------|------|-----|----------|
| r CPET   | schwarz | 500    | 160      | 122    | 39   | 864 | 5528     |





### Schale medium



| Material | Farbe   | Inhalt ml | Länge mm | Breite mm | Höhe mm | Deckel      | VE  | Art. Nr. |
|----------|---------|-----------|----------|-----------|---------|-------------|-----|----------|
| r CPET   | schwarz | 770       | 186      | 137       | 45      | 5164 / N669 | 432 | 5161     |



### Menüschale 1-teilig



| Material | Farbe   | Inhalt ml | Länge mm | Breite mm | Höhe mm | Deckel              | VE  | Art. Nr. |
|----------|---------|-----------|----------|-----------|---------|---------------------|-----|----------|
| r CPET   | schwarz | 890       | 227      | 178       | 30      | 5556 / N315 / 14158 | 368 | N360     |
| r CPET   | schwarz | 1035      | 227      | 178       | 35      | 5556 / N315 / 14158 | 368 | 5162     |
| r CPET   | schwarz | 1240      | 227      | 178       | 43      | 5556 / N315 / 14158 | 416 | 13165    |
| r CPET   | schwarz | 1660      | 227      | 178       | 60      | 5556 / N315 / 14158 | 336 | 5163     |
| r CPET   | schwarz | 1965      | 227      | 178       | 70      | 5556 / N315 / 14158 | 216 | 10610    |



### Menüschale 1-teilig



| Material | Farbe | Inhalt ml | Länge mm | Breite mm | Höhe mm | Deckel              | VE  | Art. Nr. |
|----------|-------|-----------|----------|-----------|---------|---------------------|-----|----------|
| r CPET   | weiss | 890       | 227      | 178       | 30      | 5556 / N315 / 14158 | 368 | 5468     |
| r CPET   | weiss | 1240      | 227      | 178       | 43      | 5556 / N315 / 14158 | 416 | 10458    |
| r CPET   | weiss | 1415      | 227      | 178       | 50      | 5556 / N315 / 14158 | 360 | 5537     |
| r CPET   | weiss | 1980      | 227      | 178       | 70      | 5556 / N315 / 14158 | 216 | 13108    |



### Menüschale 2-teilig



| Material | Farbe   | Inhalt ml | Länge mm | Breite mm | Höhe mm | Deckel              | VE  | Art. Nr. |
|----------|---------|-----------|----------|-----------|---------|---------------------|-----|----------|
| r CPET   | schwarz | 685/435   | 178      | 227       | 43      | 5556 / N315 / 14158 | 360 | 5529     |



### Menüschale, 2-teilig



| Material | Farbe | Inhalt ml | Länge mm | Breite mm | Höhe mm | Deckel              | VE  | Art. Nr. |
|----------|-------|-----------|----------|-----------|---------|---------------------|-----|----------|
| r CPET   | weiss | 685/435   | 227      | 178       | 43      | 5556 / N315 / 14158 | 360 | 5549     |



### Menüschale 2-teilig



| Material | Farbe   | Inhalt ml | Länge mm | Breite mm | Höhe mm | Deckel              | VE  | Art. Nr. |
|----------|---------|-----------|----------|-----------|---------|---------------------|-----|----------|
| r CPET   | schwarz | 440/330   | 227      | 178       | 30      | 5556 / N315 / 14158 | 360 | N361     |
| r CPET   | schwarz | 610/455   | 227      | 178       | 43      | 5556 / N315 / 14158 | 348 | 0760     |



### Menüschale, 2-teilig



| Material | Farbe | Inhalt ml | Länge mm | Breite mm | Höhe mm | Deckel              | VE  | Art. Nr. |
|----------|-------|-----------|----------|-----------|---------|---------------------|-----|----------|
| r CPET   | weiss | 610/455   | 227      | 178       | 43      | 5556 / N315 / 14158 | 360 | 5538     |



### Menüschale, 3-teilig



| Material | Farbe   | Inhalt ml   | Länge mm | Breite mm | Höhe mm | Deckel              | VE  | Art. Nr. |
|----------|---------|-------------|----------|-----------|---------|---------------------|-----|----------|
| r CPET   | schwarz | 405/210/155 | 227      | 178       | 30      | 14158 / 5556 / N315 | 492 | 30805    |
| r CPET   | schwarz | 545/280/200 | 227      | 178       | 43      | 5556 / N315 / 14158 | 420 | 5527     |



## Menüschale, 3-teilig



| Material | Farbe | Inhalt ml   | Länge mm | Breite mm | Höhe mm | Deckel              | VE  | Art. Nr. |
|----------|-------|-------------|----------|-----------|---------|---------------------|-----|----------|
| r CPET   | weiss | 545/280/200 | 227      | 178       | 43      | 5556 / N315 / 14158 | 420 | 5526     |



## Deckel zu Menüschale



| Material | Farbe       | Länge mm | Breite mm | Höhe mm | Zu Art. Nr.   | VE  | Art. Nr. |
|----------|-------------|----------|-----------|---------|---|-----|----------|
| PP       | transparent | 187      | 137       | 17      | 5161  | 500 | 5164     |
| PP       | transparent | 230      | 182       | 14.6    | 12895 / 12896 / 12897 / 22783 / 22784 / 22785 / 36478 / 36479 / 36481 / 36482 | 450 | 14158    |



## Deckel zu Menüschale rechteckig



| Material | Farbe    | Länge mm | Breite mm | Höhe mm | VE  | Art. Nr. |
|----------|----------|----------|-----------|---------|-----|----------|
| RPET     | glasklar | 187      | 137       | 17      | 424 | N669     |
| RPET     | glasklar | 227      | 178       | 18      | 372 | 5556     |
| RPET     | glasklar | 227      | 178       | 32      | 324 | N315     |



## Menüschale, 1-teilig



| Material | Farbe   | Inhalt ml | Länge mm | Breite mm | Höhe mm | VE  | Art. Nr. |
|----------|---------|-----------|----------|-----------|---------|-----|----------|
| r CPET   | schwarz | 1270      | 265      | 162       | 45      | 348 | 5072     |



## Menüschale, 2-teilig



| Material | Farbe   | Inhalt ml | Länge mm | Breite mm | Höhe mm | VE  | Art. Nr. |
|----------|---------|-----------|----------|-----------|---------|-----|----------|
| r CPET   | schwarz | 675/505   | 265      | 162       | 45      | 348 | 5073     |



## Menüschale, 3-teilig



| Material | Farbe   | Inhalt      | Länge mm | Breite | Höhe | VE  | Art. Nr. |
|----------|---------|-------------|----------|--------|------|-----|----------|
| r CPET   | schwarz | 500/325/270 | 265      | 162    | 45   | 348 | 5074     |



## GastroNorm-Schale CPET

Für sämtliche Formen von fertig zubereiteten Gerichten oder für Gerichte aus frischen Rohwaren, welche für die Zubereitung in einem Back- oder einem Mikrowellenofen gedacht sind.



| Material | Farbe | Inhalt ml | Länge mm | Breite mm | Höhe mm | Deckel | Norm   | VE  | Art. Nr. |
|----------|-------|-----------|----------|-----------|---------|--------|--------|-----|----------|
| r CPET   | weiss | 3350      | 325      | 265       | 50      | 5559   | GN 1/2 | 116 | 5578     |
| r CPET   | weiss | 5100      | 325      | 265       | 80      | 5559   | GN 1/2 | 80  | 5579     |



## Deckel zu GastroNorm-Schale

Nicht für die Mikrowelle und den Backofen geeignet



| Material | Farbe    | Länge mm | Breite mm | Höhe mm | VE  | Art. Nr. |
|----------|----------|----------|-----------|---------|-----|----------|
| RPET     | glasklar | 328      | 268       | 28      | 110 | 5559     |



# SIEGELBARE SCHALEN AUS PFLANZENFASERN, MIKROWELLEN- UND BACKOFENTAUGLICH

Laminierte Menüschalen aus Pflanzenfasern können für kalte und heiße Speisen eingesetzt werden. Sie eignen sich zum Tiefkühlen und für die Regeneration in der Mikrowelle oder im Backofen. Die Schalen können gesiegelt oder mit einem Deckel verschlossen werden. Probieren Sie unsere Schalen für Ihre spezifische Anwendung aus.



## Schale naturesse, rechteckig laminiert, siegelbar



| Material              | Farbe         | Inhalt ml | Länge cm | Breite cm | Höhe cm | Deckel                        | VE  | Art. Nr. |
|-----------------------|---------------|-----------|----------|-----------|---------|-------------------------------|-----|----------|
| Pflanzenfasern / PBAT | naturbelassen | 1000      | 22.9     | 15.3      | 5.7     | 12012 / 12013 / 12403 / 24528 | 250 | 22494.HD |



## Schale naturesse, rechteckig, 2-teilig laminiert, siegelbar



| Material              | Farbe | Inhalt ml | Länge cm | Breite cm | Höhe cm | Deckel                       | VE  | Art. Nr. |
|-----------------------|-------|-----------|----------|-----------|---------|------------------------------|-----|----------|
| Pflanzenfasern / PBAT | weiss | 420/250   | 22.9     | 15.3      | 5.7     | N398 / 12012 / 12013 / 24528 | 250 | 12861.HD |



## Schale naturesse, rechteckig, 2-teilig laminiert, siegelbar



| Material              | Farbe         | Inhalt ml | Länge cm | Breite cm | Höhe cm | Deckel                           | VE  | Art. Nr. |
|-----------------------|---------------|-----------|----------|-----------|---------|----------------------------------|-----|----------|
| Pflanzenfasern / PBAT | naturbelassen | 420/250   | 22.9     | 15.3      | 5.7     | 12012 / 12013 / 12403.WO / 24528 | 250 | 22495.HD |



## Schale naturesse, quadratisch laminiert, siegelbar



| Material              | Farbe | Inhalt ml | Breite cm | Länge cm | Höhe cm | Deckel | VE  | Art. Nr. |
|-----------------------|-------|-----------|-----------|----------|---------|--------|-----|----------|
| Pflanzenfasern / PBAT | weiss | 350       | 13        | 13       | 5.9     | 3455   | 500 | 12857.HD |



## Schale naturesse, rechteckig laminiert, siegelbar



| Material              | Farbe | Inhalt ml | Länge cm | Breite cm | Höhe cm | Deckel                       | VE  | Art. Nr. |
|-----------------------|-------|-----------|----------|-----------|---------|------------------------------|-----|----------|
| Pflanzenfasern / PBAT | weiss | 500       | 20.5     | 13        | 4.5     | 3462 / 12049 / 12050 / 24529 | 500 | 13049.HD |
| Pflanzenfasern / PBAT | weiss | 650       | 20.5     | 13        | 5.6     | 3462 / 12049 / 12050 / 24529 | 500 | 12858.HD |
| Pflanzenfasern / PBAT | weiss | 850       | 22.9     | 15.3      | 5       | N398 / 12012 / 12013 / 24528 | 250 | 12859.HD |
| Pflanzenfasern / PBAT | weiss | 1000      | 22.9     | 15.3      | 5.7     | N398 / 12012 / 12013 / 24528 | 250 | 12860.HD |



## Menüschale naturesse, rechteckig laminiert, siegelbar



| Material              | Farbe         | Inhalt ml | Länge cm | Breite cm | Höhe cm | Deckel        | VE  | Art. Nr. |
|-----------------------|---------------|-----------|----------|-----------|---------|---------------|-----|----------|
| Pflanzenfasern / PBAT | naturbelassen | 420       | 17.5     | 12.5      | 3.5     | 23678 / 37938 | 300 | 23675    |
| Pflanzenfasern / PBAT | naturbelassen | 520       | 17.5     | 12.5      | 4.5     | 23678 / 37938 | 300 | 23676    |
| Pflanzenfasern / PBAT | naturbelassen | 620       | 17.5     | 12.5      | 5.5     | 23678 / 37938 | 300 | 23677    |

### Menüschale naturrese, rechteckig laminiert, siegelbar



| Material              | Farbe | Inhalt ml | Länge cm | Breite cm | Höhe cm | Deckel                                      | VE  | Art. Nr. |
|-----------------------|-------|-----------|----------|-----------|---------|---|-----|----------|
| Pflanzenfasern / PBAT | weiss | 1050      | 22.7     | 17.8      | 4.3     | 13309 / 15167 / 20683 / 5556 / N315 / 14158 | 250 | 12895.HD |



### Menüschale naturrese, rechteckig, 2-teilig laminiert, siegelbar



| Material              | Farbe | Inhalt ml | Länge cm | Breite cm | Höhe cm | Deckel                                      | VE  | Art. Nr. |
|-----------------------|-------|-----------|----------|-----------|---------|---|-----|----------|
| Pflanzenfasern / PBAT | weiss | 550/340   | 22.7     | 17.8      | 4.5     | 13309 / 15167 / 20683 / 5556 / N315 / 14158 | 250 | 12896.HD |



### Menüschale naturrese, rechteckig, 3-teilig laminiert, siegelbar



| Material              | Farbe | Inhalt ml   | Länge cm | Breite cm | Höhe cm | Deckel                                      | VE  | Art. Nr. |
|-----------------------|-------|-------------|----------|-----------|---------|---|-----|----------|
| Pflanzenfasern / PBAT | weiss | 400/220/150 | 22.7     | 17.8      | 4.5     | 13309 / 15167 / 20683 / 5556 / N315 / 14158 | 250 | 12897.HD |



### Menüschale naturrese, rechteckig laminiert, siegelbar



| Material              | Farbe         | Inhalt ml | Länge cm | Breite cm | Höhe cm | Deckel                                      | VE  | Art. Nr. |
|-----------------------|---------------|-----------|----------|-----------|---------|---|-----|----------|
| Pflanzenfasern / PBAT | naturbelassen | 1050      | 22.7     | 17.8      | 4.3     | 13309 / 23374 / 23375 / 5556 / N315 / 14158 | 250 | 22783.HD |



### Menüschale naturrese, rechteckig, 2-teilig laminiert, siegelbar



| Material              | Farbe         | Inhalt ml | Länge cm | Breite cm | Höhe cm | Deckel                                      | VE  | Art. Nr. |
|-----------------------|---------------|-----------|----------|-----------|---------|---|-----|----------|
| Pflanzenfasern / PBAT | naturbelassen | 550/340   | 22.7     | 17.8      | 4.5     | 13309 / 23374 / 23375 / 5556 / N315 / 14158 | 250 | 22784.HD |



### Menüschale naturrese, rechteckig, 3-teilig laminiert, siegelbar



| Material              | Farbe | Inhalt ml   | Länge cm | Breite cm | Höhe cm | Deckel                                      | VE  | Art. Nr. |
|-----------------------|-------|-------------|----------|-----------|---------|---|-----|----------|
| Pflanzenfasern / PBAT | braun | 400/220/150 | 22.7     | 17.8      | 4.5     | 13309 / 23374 / 23375 / 5556 / N315 / 14158 | 250 | 22785    |



### Bowle naturrese mit Rand laminiert, siegelbar



| Material              | Farbe         | Inhalt ml | Ø cm | Höhe cm | Deckel  | VE  | Art. Nr. |
|-----------------------|---------------|-----------|------|---------|---|-----|----------|
| Zuckerrohr / PBAT     | naturbelassen | 350       | 15.1 | 4.5     | 16634 / 17491 / 17492 / 17589 / 17590 / 22505 | 300 | 23679    |
| Pflanzenfasern / PBAT | naturbelassen | 600       | 15.1 | 6       | 16634 / 17492 / 17491 / 16634 / 17590 / 17589 | 300 | 20982.HD |



### Bowle naturrese mit Rand laminiert, siegelbar



| Material              | Farbe         | Inhalt ml | Ø cm | Höhe cm | Deckel                | VE  | Art. Nr. |
|-----------------------|---------------|-----------|------|---------|-----------------------|-----|----------|
| Pflanzenfasern / PBAT | naturbelassen | 900       | 19.5 | 5.2     | 15542 / 15543 / 21115 | 620 | 20983.HD |
| Pflanzenfasern / PBAT | naturbelassen | 1200      | 19.5 | 6.5     | 15542 / 15543 / 21115 | 520 | 20984.HD |





### Schale naturessse, quadratisch laminiert, siegelbar



| Material              | Farbe         | Inhalt ml | Länge cm | Breite cm | Höhe cm | Deckel                        | VE  | Art. Nr. |
|-----------------------|---------------|-----------|----------|-----------|---------|-------------------------------|-----|----------|
| Pflanzenfasern / PBAT | naturbelassen | 500       | 17       | 17        | 4       | 15361 / 16823 / 16822 / 20127 | 500 | 18004.HD |
| Pflanzenfasern / PBAT | naturbelassen | 750       | 17       | 17        | 5.5     | 15361 / 16823 / 16822 / 20127 | 500 | 18005.HD |



### Schale naturessse, rechteckig laminiert, siegelbar



| Material              | Farbe         | Inhalt ml | Länge cm | Breite cm | Höhe cm | Deckel                        | VE  | Art. Nr. |
|-----------------------|---------------|-----------|----------|-----------|---------|-------------------------------|-----|----------|
| Pflanzenfasern / PBAT | naturbelassen | 600       | 19.5     | 17        | 4       | 15360 / 16821 / 16820 / 20128 | 500 | 18006.HD |
| Pflanzenfasern / PBAT | naturbelassen | 900       | 19.5     | 17        | 5.6     | 15360 / 16821 / 16820 / 20128 | 500 | 18007.HD |



### Schale naturessse, rechteckig, 2-teilig laminiert, siegelbar



| Material              | Farbe         | Inhalt ml | Länge cm | Breite cm | Höhe cm | Deckel                        | VE  | Art. Nr. |
|-----------------------|---------------|-----------|----------|-----------|---------|-------------------------------|-----|----------|
| Pflanzenfasern / PBAT | naturbelassen | 400/180   | 19.5     | 17        | 5.6     | 15360 / 16821 / 16820 / 20128 | 400 | 18008.HD |



### Salat- und Menüschale naturessse, rechteckig laminiert, siegelbar



| Material              | Farbe         | Inhalt ml | Länge cm | Breite cm | Höhe cm | Deckel                        | VE  | Art. Nr. |
|-----------------------|---------------|-----------|----------|-----------|---------|-------------------------------|-----|----------|
| Pflanzenfasern / PBAT | naturbelassen | 600       | 23       | 16.5      | 3       | 15544 / 15545 / 17914 / 20129 | 300 | 18009.HD |
| Pflanzenfasern / PBAT | naturbelassen | 950       | 23       | 16.5      | 4.7     | 15544 / 15545 / 17914 / 20129 | 300 | 18010.HD |



### GastroNorm-Schale naturessse



| Material              | Farbe | Inhalt ml | Länge cm | Breite cm | Höhe cm | Deckel | Norm   | VE  | Art. Nr. |
|-----------------------|-------|-----------|----------|-----------|---------|--------|--------|-----|----------|
| Pflanzenfasern / PBAT | weiss | 1600      | 26.5     | 16.2      | 6.5     | 22180  | GN 1/4 | 240 | 21185    |

## SIEGELBARE SCHALEN AUS PFLANZENFASERN - MAP (MODIFIED ATMOSPHERE PACKAGING)



### GastroNorm-Schale naturessse Bio Barriere Lamination, siegelbar



| Material                           | Farbe | Inhalt ml | Länge cm | Breite cm | Höhe cm | Deckel | Norm   | VE  | Art. Nr. |
|------------------------------------|-------|-----------|----------|-----------|---------|--------|--------|-----|----------|
| Zuckerrohr/Bio Barriere Lamination | weiss | 1600      | 26.5     | 16.2      | 6.5     | 22180  | GN 1/4 | 240 | 30734    |

## GastroNorm-Schale naturessse Bio Barriere Lamination, siegelbar



| Material                           | Farbe         | Inhalt ml | Länge cm | Breite cm | Höhe cm | Deckel | Norm   | VE  | Art. Nr. |
|------------------------------------|---------------|-----------|----------|-----------|---------|--------|--------|-----|----------|
| Zuckerrohr/Bio Barriere Lamination | naturbelassen | 3945      | 32.5     | 26.5      | 6.5     | 22181  | GN 1/2 | 252 | 30735    |



## Menüschale naturessse, rechteckig Bio Barriere Lamination, siegelbar



| Material                           | Farbe         | Inhalt ml | Länge cm | Breite cm | Höhe cm | Deckel | VE  | Art. Nr. |
|------------------------------------|---------------|-----------|----------|-----------|---------|--------|-----|----------|
| Zuckerrohr/Bio Barriere Lamination | naturbelassen | 420       | 17.5     | 12.5      | 3.5     | 23678  | 300 | 30731    |
| Zuckerrohr/Bio Barriere Lamination | naturbelassen | 520       | 17.5     | 12.5      | 4.5     | 23678  | 300 | 30732    |
| Zuckerrohr/Bio Barriere Lamination | naturbelassen | 620       | 17.5     | 12.5      | 5.5     | 23678  | 300 | 30733    |



## Menüschale naturessse, rechteckig Bio Barriere Lamination, siegelbar



| Material                           | Farbe | Inhalt ml | Länge cm | Breite cm | Höhe cm | Deckel                                      | VE  | Art. Nr. |
|------------------------------------|-------|-----------|----------|-----------|---------|---|-----|----------|
| Zuckerrohr/Bio Barriere Lamination | weiss | 1050      | 22.7     | 17.8      | 4.3     | 13309 / 15167 / 20683 / 5556 / N315 / 14158 | 250 | 30407    |



## Menüschale naturessse, rechteckig, 2-teilig Bio Barriere Lamination, siegelbar



| Material                           | Farbe | Inhalt ml | Länge cm | Breite cm | Höhe cm | Deckel                                      | VE  | Art. Nr. |
|------------------------------------|-------|-----------|----------|-----------|---------|---|-----|----------|
| Zuckerrohr/Bio Barriere Lamination | weiss | 550/340   | 22.7     | 17.8      | 4.5     | 13309 / 15167 / 20683 / 5556 / N315 / 14158 | 250 | 30408    |



## Menüschale naturessse, rechteckig, 3-teilig Bio Barriere Lamination, siegelbar



| Material                           | Farbe | Inhalt ml   | Länge cm | Breite cm | Höhe cm | Deckel                                      | VE  | Art. Nr. |
|------------------------------------|-------|-------------|----------|-----------|---------|---|-----|----------|
| Zuckerrohr/Bio Barriere Lamination | weiss | 400/220/150 | 22.7     | 17.8      | 4.5     | 13309 / 15167 / 20683 / 5556 / N315 / 14158 | 250 | 30409    |



## Menüschale naturessse, rechteckig Bio Barriere Lamination, siegelbar



| Material                           | Farbe         | Inhalt ml | Länge cm | Breite cm | Höhe cm | Deckel                                      | VE  | Art. Nr. |
|------------------------------------|---------------|-----------|----------|-----------|---------|---|-----|----------|
| Zuckerrohr/Bio Barriere Lamination | naturbelassen | 1050      | 22.7     | 17.8      | 4.3     | 13309 / 23374 / 23375 / 5556 / N315 / 14158 | 250 | 30410    |



## Menüschale naturessse, rechteckig, 2-teilig Bio Barriere Lamination, siegelbar



| Material                           | Farbe         | Inhalt ml | Länge cm | Breite cm | Höhe cm | Deckel                                      | VE  | Art. Nr. |
|------------------------------------|---------------|-----------|----------|-----------|---------|---|-----|----------|
| Zuckerrohr/Bio Barriere Lamination | naturbelassen | 550/340   | 22.7     | 17.8      | 4.5     | 13309 / 23374 / 23375 / 5556 / N315 / 14158 | 250 | 30411    |





**Menüschale naturrese, rechteckig, 3-teilig**  
**Bio Barriere Lamination, siegelbar**



| Material                           | Farbe         | Inhalt ml   | Länge cm | Breite cm | Höhe cm | Deckel                                      | VE  | Art. Nr. |
|------------------------------------|---------------|-------------|----------|-----------|---------|---|-----|----------|
| Zuckerrohr/Bio Barriere Lamination | naturbelassen | 400/220/150 | 22.7     | 17.8      | 4.5     | 13309 / 23374 / 23375 / 5556 / N315 / 14158 | 250 | 30412    |

**SIEGELMASCHINE UND WERKZEUGE MAP (MODIFIED ATMOSPHERE PACKAGING)**



**Siegelmaschine die cut und MAP Option**

| Gewicht kg | Höhe mm | Breite mm | Tiefe mm | VE | Art. Nr. |
|------------|---------|-----------|----------|----|----------|
| 25         | 555     | 295       | 450      | 1  | 30471    |



**Siegelwerkzeug zu Schalen 1-teilig**  
**MAP Option**

| Anzahl Kavitäten | Zu Maschine | Zu Schale     | VE | Art. Nr. |
|------------------|-------------|---------------|----|----------|
| 1                | 30741       | 30407 / 30410 | 1  | 30472    |



**Siegelwerkzeug zu Schalen 2-teilig**  
**MAP Option**

| Anzahl Kavitäten | Zu Maschine | Zu Schale     | VE | Art. Nr. |
|------------------|-------------|---------------|----|----------|
| 1                | 30471       | 30408 / 30411 | 1  | 31603    |

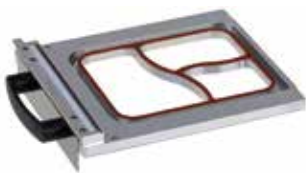

**Siegelwerkzeug zu Schalen 3-teilig**  
**MAP Option**

| Anzahl Kavitäten | Zu Maschine | Zu Schale     | VE | Art. Nr. |
|------------------|-------------|---------------|----|----------|
| 1                | 30471       | 30409 / 30412 | 1  | 31604    |

Traiteurbecher, Flaschen,  
 siegelbare Schalen und Backformen

# SIEGELMASCHINE 18360 UND WERKZEUGE

Zum einfachen Versiegeln von PET-, PP-, CPET-Schalen und Schalen aus Pflanzenfasern

## Siegelmaschine Halbautomat

| Gewicht kg | Breite mm | Höhe mm | Tiefe mm | VE | Art. Nr. |
|------------|-----------|---------|----------|----|----------|
| 25         | 450       | 555     | 295      | 1  | 18360    |



## Siegelwerkzeug zu Schalen 1-teilig

| Material | Anzahl Kavitäten | Zu Maschine | Zu Schale                    | VE | Art. Nr. |
|----------|------------------|-------------|------------------------------|----|----------|
| Metall   | 1                | 18360       | Modelle 2227 / 12895 / 22783 | 1  | 18887    |



## Siegelwerkzeug zu Schalen 2-teilig

| Material | Anzahl Kavitäten | Zu Maschine | Zu Schale    | VE | Art. Nr. |
|----------|------------------|-------------|--------------|----|----------|
| Metall   | 1                | 18360       | Modelle 2227 | 1  | 18894    |

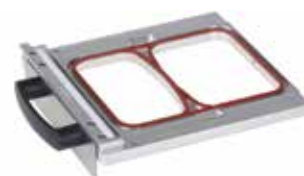

## Siegelwerkzeug zu Schalen 2-teilig

| Material | Anzahl Kavitäten | Zu Maschine | Zu Schale                    | VE | Art. Nr. |
|----------|------------------|-------------|------------------------------|----|----------|
| Metall   | 1                | 18360       | Modelle 2227 / 12896 / 22784 | 1  | 18888    |

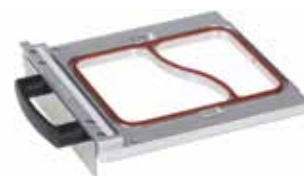

## Siegelwerkzeug zu Schalen 3-teilig

| Material | Anzahl Kavitäten | Zu Maschine | Zu Schale     | VE | Art. Nr. |
|----------|------------------|-------------|---------------|----|----------|
| Metall   | 1                | 18360       | 12897 / 22785 | 1  | 18889    |

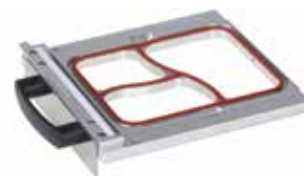

## Siegelwerkzeug zu Schalen 3-teilig

| Material | Anzahl Kavitäten | Zu Maschine | Zu Schale    | VE | Art. Nr. |
|----------|------------------|-------------|--------------|----|----------|
| Metall   | 1                | 18360       | Modelle 2227 | 1  | 18893    |

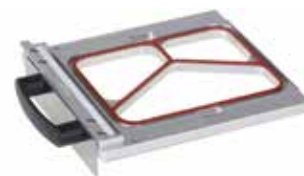

## Siegelwerkzeug zu Schalen 2-teilig

| Material | Anzahl Kavitäten | Zu Maschine | Zu Schale             | VE | Art. Nr. |
|----------|------------------|-------------|-----------------------|----|----------|
| Metall   | 2                | 18360       | 23675 / 23676 / 23677 | 1  | 24367    |

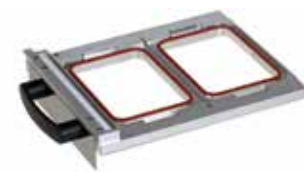



### Siegelwerkzeug zu Schalen 1-teilig

| Material | Anzahl Kavitäten | Zu Maschine | Zu Schale     | VE | Art. Nr. |
|----------|------------------|-------------|---------------|----|----------|
| Metall   | 1                | 18360       | 13049 / 12858 | 1  | 18890    |



### Siegelwerkzeug zu Schalen 1-teilig

| Material | Anzahl Kavitäten | Zu Maschine | Zu Schale             | VE | Art. Nr. |
|----------|------------------|-------------|-----------------------|----|----------|
| Metall   | 1                | 18360       | 12859 / 12860 / 12861 | 1  | 18891    |



### Siegelwerkzeug zu Schalen 1-teilig

| Material | Anzahl Kavitäten | Zu Maschine | Zu Schale | VE | Art. Nr. |
|----------|------------------|-------------|-----------|----|----------|
| Metall   | 2                | 18360       | 12857     | 1  | 18892    |



### Siegelwerkzeug zu Schalen 1-teilig

| Material | Anzahl Kavitäten | Zu Maschine | Zu Schale     | VE | Art. Nr. |
|----------|------------------|-------------|---------------|----|----------|
| Metall   | 1                | 18360       | 24566 / 24567 | 1  | 18895    |

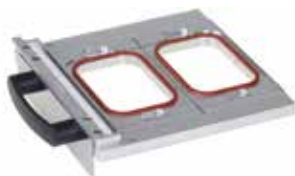

### Siegelwerkzeug zu Schalen 1-teilig

| Material | Anzahl Kavitäten | Zu Maschine | Zu Schale             | VE | Art. Nr. |
|----------|------------------|-------------|-----------------------|----|----------|
| Metall   | 2                | 18360       | 23644 / 24562 / 24563 | 1  | 18896    |

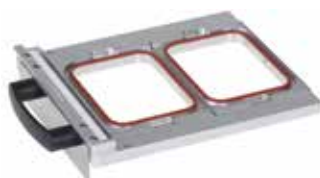

### Siegelwerkzeug zu Schalen 1-teilig

| Material | Anzahl Kavitäten | Zu Maschine | Zu Schale | VE | Art. Nr. |
|----------|------------------|-------------|-----------|----|----------|
| Metall   | 2                | 18360       | 2160      | 1  | 18898    |

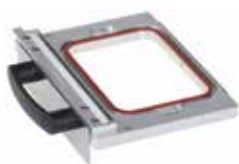

### Siegelwerkzeug zu Schalen 1-teilig

| Material | Anzahl Kavitäten | Zu Maschine | Zu Schale | VE | Art. Nr. |
|----------|------------------|-------------|-----------|----|----------|
| Metall   | 1                | 18360       | 2187      | 1  | 18899    |

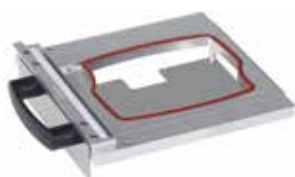

### Siegelwerkzeug zu Schalen 1-teilig Toruspack

| Material | Anzahl Kavitäten | Zu Maschine | Zu Schale | VE | Art. Nr. |
|----------|------------------|-------------|-----------|----|----------|
| Metall   | 1                | 18360       | 18514     | 1  | 18965    |



### Siegelwerkzeug zu Schalen 1-teilig

| Material | Anzahl Kavitäten | Zu Maschine | Zu Schale             | VE | Art. Nr. |
|----------|------------------|-------------|-----------------------|----|----------|
| Metall   | 1                | 18360       | 18006 / 18007 / 18008 | 1  | 19411    |



### Siegelwerkzeug zu Schalen 1-teilig

| Material | Anzahl Kavitäten | Zu Maschine | Zu Schale             | VE | Art. Nr. |
|----------|------------------|-------------|-----------------------|----|----------|
| Metall   | 2                | 18360       | 22134 / 22135 / 22136 | 1  | 23769    |



### Siegelwerkzeug zu Schalen 1-teilig

| Material | Anzahl Kavitäten | Zu Maschine | Zu Schale     | VE | Art. Nr. |
|----------|------------------|-------------|---------------|----|----------|
| Metall   | 1                | 18360       | 18004 / 18005 | 1  | 19412    |



### Siegelwerkzeug zu Schalen 1-teilig

| Material | Anzahl Kavitäten | Zu Maschine | Zu Schale     | VE | Art. Nr. |
|----------|------------------|-------------|---------------|----|----------|
| Metall   | 1                | 18360       | 18009 / 18010 | 1  | 19413    |



### Siegelwerkzeug zu Schalen 1-teilig Ready2Cook

| Material | Anzahl Kavitäten | Zu Maschine | Zu Schale                          | VE | Art. Nr. |
|----------|------------------|-------------|------------------------------------|----|----------|
| Metall   | 1                | 18360       | 4902 / 21008 / 4901 / 21009 / 4900 | 1  | 20996    |



### Siegelwerkzeug zu Schalen 1-teilig Ready2Cook

| Material | Anzahl Kavitäten | Zu Maschine | Zu Schale             | VE | Art. Nr. |
|----------|------------------|-------------|-----------------------|----|----------|
| Metall   | 1                | 18360       | 13484 / 21006 / 21007 | 1  | 21163    |

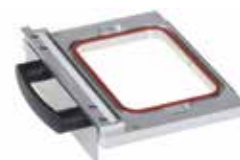

### Siegelwerkzeug zu Schalen 1-teilig GN 1/4 Pbat

| Material | Anzahl Kavitäten | Zu Maschine | Zu Schale | VE | Art. Nr. |
|----------|------------------|-------------|-----------|----|----------|
| Metall   | 1                | 18360       | 21185     | 1  | 21489    |



### Siegelwerkzeug zu Schalen 1-teilig

| Anzahl Kavitäten | Zu Maschine | Zu Schale                     | VE | Art. Nr. |
|------------------|-------------|-------------------------------|----|----------|
| 1                | 18360       | 22140 / 22141 / 22142 / 22143 | 1  | 30458    |





### Siegelwerkzeug zu Schalen 1-teilig

| Anzahl Kavitäten | Zu Maschine | Zu Schale                     | VE | Art. Nr. |
|------------------|-------------|-------------------------------|----|----------|
| 2                | 18360       | 22140 / 22141 / 22142 / 22143 | 1  | 21622.V2 |



### Siegelwerkzeug zu Schalen 1-teilig

| Material | Anzahl Kavitäten | Zu Maschine | Zu Schale     | VE | Art. Nr. |
|----------|------------------|-------------|---------------|----|----------|
| Metall   | 1                | 18360       | 17011 / 17012 | 1  | 21901    |



### Siegelwerkzeug zu Schalen 1-teilig

| Material | Anzahl Kavitäten | Zu Maschine | Zu Schale     | VE | Art. Nr. |
|----------|------------------|-------------|---------------|----|----------|
| Metall   | 1                | 18360       | 17013 / 17014 | 1  | 21902    |



### Siegelwerkzeug zu Schalen 1-teilig

| Material | Anzahl Kavitäten | Zu Maschine | Zu Schale     | VE | Art. Nr. |
|----------|------------------|-------------|---------------|----|----------|
| Metall   | 2                | 18360       | 20745 / 20746 | 1  | 21903    |



### Siegelwerkzeug zu Schalen 1-teilig

| Material | Anzahl Kavitäten | Zu Maschine | Zu Schale | VE | Art. Nr. |
|----------|------------------|-------------|-----------|----|----------|
| Metall   | 1                | 18630       | 20982     | 1  | 21904    |



### Siegelwerkzeug zu Schalen 1-teilig

| Material | Anzahl Kavitäten | Zu Maschine | Zu Schale     | VE | Art. Nr. |
|----------|------------------|-------------|---------------|----|----------|
| Metall   | 1                | 18360       | 20983 / 20984 | 1  | 21905    |



### Siegelwerkzeug zu Schalen 1-teilig GN 1/4

| Material | Anzahl Kavitäten | Zu Maschine | Zu Schale                        | VE | Art. Nr. |
|----------|------------------|-------------|----------------------------------|----|----------|
| Metall   | 1                | 18360       | 22501 / 22502 /<br>22503 / 22504 | 1  | 22838    |



### Siegelwerkzeug zu Schalen 1-teilig

| Material | Anzahl Kavitäten | Zu Maschine | Zu Schale | VE | Art. Nr. |
|----------|------------------|-------------|-----------|----|----------|
| Metall   | 1                | 18360       | 5072      | 1  | 23308    |

### Siegelwerkzeug zu Schalen 2-teilig

| Material | Anzahl Kavitäten | Zu Maschine | Zu Schale | VE | Art. Nr. |
|----------|------------------|-------------|-----------|----|----------|
| Metall   | 1                | 18360       | 5073      | 1  | 23309    |



### Siegelwerkzeug zu Schalen 3-teilig

| Material | Anzahl Kavitäten | Zu Maschine | Zu Schale | VE | Art. Nr. |
|----------|------------------|-------------|-----------|----|----------|
| Metall   | 1                | 18360       | 5074      | 1  | 23310    |



## SIEGELMASCHINE 21379 UND WERKZEUGE

Zum einfachen Versiegeln von PET-, PP-, CPET-Schalen und Schalen aus Pflanzenfasern

### Siegelmaschine Halbautomat

| Gewicht kg | Höhe mm | Breite mm | Tiefe mm | VE | Art. Nr. |
|------------|---------|-----------|----------|----|----------|
| 35         | 555     | 495       | 460      | 1  | 21379    |



### Siegelwerkzeug zu Schalen 1teilig GN 1/2 ZR

| Material | Anzahl Kavitäten | Zu Maschine | Zu Schale | VE | Art. Nr. |
|----------|------------------|-------------|-----------|----|----------|
| Metall   | 1                | 21379       | 20115     | 1  | 21380    |

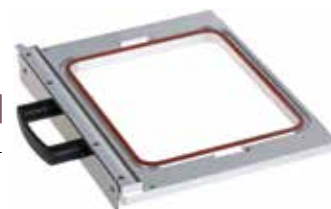

### Siegelwerkzeug zu Schalen 1-teilig GN 1/2 PP

| Material | Anzahl Kavitäten | Zu Maschine | Zu Schale                        | VE | Art. Nr. |
|----------|------------------|-------------|----------------------------------|----|----------|
| Metall   | 1                | 21379       | 21039 / 21040 /<br>21041 / 21042 | 1  | 21381    |

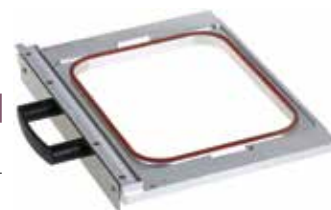

### Siegelwerkzeug zu 2 Schalen 1-teilig GN 1/4 Pbat

| Material | Anzahl Kavitäten | Zu Maschine | Zu Schale | VE | Art. Nr. |
|----------|------------------|-------------|-----------|----|----------|
| Metall   | 2                | 21379       | 21185     | 1  | 21490    |



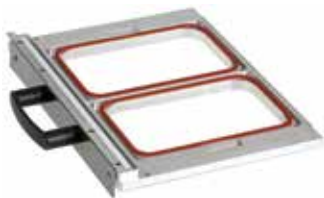

### Seigelwerkzeug zu 2 Schalen 1-teilig GN 1/4

| Material | Anzahl Kavitäten | Zu Maschine | Zu Schale                        | VE | Art. Nr. |
|----------|------------------|-------------|----------------------------------|----|----------|
| Metall   | 2                | 21379       | 22501 / 22502 /<br>22503 / 22504 | 1  | 22839    |

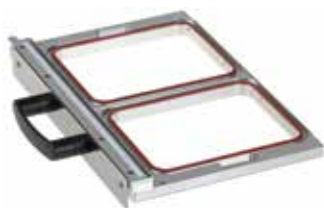

### Seigelwerkzeug zu Schalen 1-teilig

| Material | Anzahl Kavitäten | Zu Maschine | Zu Schale            | VE | Art. Nr. |
|----------|------------------|-------------|----------------------|----|----------|
| Metall   | 2                | 21379       | Modelle 2227 / 12895 | 1  | 23791    |



### Seigelwerkzeug zu Schalen 2-teilig

| Material | Anzahl Kavitäten | Zu Maschine | Zu Schale | VE | Art. Nr. |
|----------|------------------|-------------|-----------|----|----------|
| Metall   | 2                | 21379       | 12896     | 1  | 24196    |



### Seigelwerkzeug zu 2 Schalen 3-teilig

| Material | Anzahl Kavitäten | Zu Maschine | Zu Schale | VE | Art. Nr. |
|----------|------------------|-------------|-----------|----|----------|
| Metall   | 2                | 21379       | 12897     | 1  | 24197    |



### Schweissgerät Schweissnahtlänge max. 400mm

| Material | Anzahl Kavitäten | Zu Maschine | Zu Schale | VE | Art. Nr. |
|----------|------------------|-------------|-----------|----|----------|
|          |                  |             |           | 1  | 18199    |

## SIEGELFOLIEN AUS KUNSTSTOFF



### Seigelfolie zu Aluschalen Ready2Cook MAP, mit Barriere



| Material | Farbe    | Stärke $\mu$ | Breite mm | Laufmeter | $\varnothing$ Rolle mm | Peelable | Antifog | mit Barriere | VE | Art. Nr. |
|----------|----------|--------------|-----------|-----------|------------------------|----------|---------|--------------|----|----------|
| PET      | glasklar | 62           | 155       | 250       | 160                    | ja       | ja      | ja           | 1  | 30254    |

## Siegelfolie zu Stäger Schale MAP, mit Barriere



| Material | Farbe    | Stärke $\mu$ | Breite mm | Laufmeter | $\varnothing$ Rolle mm | Peelable | Antifog | mit Barriere | VE | Art. Nr. |
|----------|----------|--------------|-----------|-----------|------------------------|----------|---------|--------------|----|----------|
| PP/PET   | glasklar | 65           | 290       | 250       | 169                    | ja       | ja      | ja           | 1  | 38601    |
| PP/PET   | glasklar | 65           | 340       | 250       | 169                    | ja       | ja      | ja           | 1  | 20229    |
| PP/PET   | glasklar | 65           | 360       | 250       | 169                    | ja       | ja      | ja           | 1  | 17986    |



## Siegelfolie, MAP mit Barriere



| Material | Farbe    | Stärke $\mu$ | Breite mm | Laufmeter | $\varnothing$ Rolle mm | Peelable | Antifog | mit Barriere | VE | Art. Nr. |
|----------|----------|--------------|-----------|-----------|------------------------|----------|---------|--------------|----|----------|
| PET      | glasklar | 64           | 185       | 250       | 169                    | ja       | ja      | ja           | 1  | 38818    |



## Siegelfolie Mlar



| Material  | Farbe    | Stärke $\mu$ | Breite mm | Laufmeter | $\varnothing$ Rolle mm | Peelable | Antifog | mit Barriere | VE | Art. Nr. |
|-----------|----------|--------------|-----------|-----------|------------------------|----------|---------|--------------|----|----------|
| Polyester | glasklar | 40           | 186       | 500       | 185                    | ja       | ja      | nein         | 1  | 11277    |
| Polyester | glasklar | 25           | 186       | 800       | 192                    | ja       | ja      | nein         | 1  | 5166     |
| Polyester | glasklar | 40           | 315       | 600       | 200                    | ja       | ja      | nein         | 1  | 0851     |
| Polyester | glasklar | 40           | 410       | 600       | 200                    | ja       | ja      | nein         | 1  | 18552    |
| Polyester | glasklar | 40           | 440       | 600       | 200                    | ja       | ja      | nein         | 1  | 22471    |
| Polyester | glasklar | 40           | 500       | 500       | 185                    | ja       | ja      | nein         | 1  | D632     |
| Polyester | glasklar | 30           | 185       | 625       | 181                    | nein     | nein    | nein         | 1  | 26860    |



## Siegelfolie Tacotherm



| Material | Farbe    | Stärke $\mu$ | Breite mm | Laufmeter | $\varnothing$ Rolle mm | Peelable | Antifog | mit Barriere | VE | Art. Nr. |
|----------|----------|--------------|-----------|-----------|------------------------|----------|---------|--------------|----|----------|
| PE/PET   | glasklar | 62           | 155       | 250       | 169                    | ja       | nein    | nein         | 1  | 20310    |
| PE/PET   | glasklar | 62           | 185       | 250       | 169                    | ja       | nein    | nein         | 1  | 5449     |
| PE/PET   | glasklar | 62           | 210       | 250       | 169                    | ja       | nein    | nein         | 1  | 22291    |
| PE/PET   | glasklar | 62           | 290       | 500       | 169                    | ja       | nein    | nein         | 1  | 4441     |
| PE/PET   | glasklar | 62           | 320       | 500       | 220                    | ja       | nein    | nein         | 1  | 21268    |
| PE/PET   | glasklar | 62           | 340       | 500       | 220                    | ja       | nein    | nein         | 1  | N080     |
| PE/PET   | glasklar | 62           | 380       | 250       | 169                    | ja       | nein    | nein         | 1  | 18082    |



## SIEGELFOLIEN AUS NACHWACHSENDEN ROHSTOFFEN

### Bio Siegelfolie, naturessence ohne Barriere



| Material  | Farbe       | Stärke $\mu$ | Breite mm | Laufmeter | $\varnothing$ Rolle mm | Peelable | mit Barriere | VE | Art. Nr. |
|-----------|-------------|--------------|-----------|-----------|------------------------|----------|--------------|----|----------|
| Cellulose | transparent | 52           | 185       | 350       | 180                    | ja       | nein         | 1  | 30579    |
| Cellulose | transparent | 52           | 210       | 350       | 180                    | ja       | nein         | 1  | 31850    |
| Cellulose | transparent | 52           | 340       | 350       | 180                    | ja       | nein         | 1  | 31851    |





### Siegelfolie NatureFlex, naturessse



| Material | Farbe    | Breite mm | Laufmeter mm | Ø Rolle mm | Peelable | mit Barriere | VE | Art. Nr. |
|----------|----------|-----------|--------------|------------|----------|--------------|----|----------|
| Cello    | glasklar | 155       | 500          | 195        | ja       | nein         | 1  | 23245    |
| Cello    | glasklar | 185       | 500          | 195        | ja       | nein         | 1  | 22248    |
| Cello    | glasklar | 210       | 500          | 195        | ja       | nein         | 1  | 22249    |
| Cello    | glasklar | 340       | 500          | 195        | ja       | nein         | 1  | 22247    |
| Cello    | glasklar | 380       | 500          | 195        | ja       | nein         | 1  | 23084    |
| Cello    | glasklar | 450       | 500          | 195        | ja       | nein         | 1  | 22996    |



### Siegelfolie naturessse



| Material | Farbe    | Stärke µ | Breite mm | Laufmeter | Ø Rolle mm | Peelable | Antifog | mit Barriere | VE | Art. Nr. |
|----------|----------|----------|-----------|-----------|------------|----------|---------|--------------|----|----------|
| PLA      | glasklar | 40       | 190       | 475       | 185        | ja       | ja      | nein         | 1  | 27574    |
| PLA      | glasklar | 40       | 270       | 475       | 183        | ja       | ja      | nein         | 1  | 27575    |



### Bio Siegelfolie, naturessse MAP, mit Barriere



| Material                     | Farbe            | Stärke µ | Breite mm | Laufmeter | Ø Rolle mm | Peelable | Antifog | mit Barriere | VE | Art. Nr. |
|------------------------------|------------------|----------|-----------|-----------|------------|----------|---------|--------------|----|----------|
| Cellulose /<br>Barrierefolie | transpa-<br>rent | 62       | 185       | 350       | 194        | ja       | nein    | ja           | 1  | 29042    |
| Cellulose /<br>Barrierefolie | transpa-<br>rent | 62       | 210       | 350       | 194        | ja       | nein    | ja           | 1  | 30459    |
| Cellulose /<br>Barrierefolie | transpa-<br>rent | 62       | 290       | 350       | 194        | ja       | nein    | ja           | 1  | 27498    |
| Cellulose /<br>Barrierefolie | transpa-<br>rent | 62       | 340       | 350       | 194        | ja       | nein    | ja           | 1  | 31102    |



### Siegelfolie Papier, naturessse



| Material | Farbe | Breite mm | Laufmeter | Ø Rolle mm | Peelable | mit Barriere | VE | Art. Nr. |
|----------|-------|-----------|-----------|------------|----------|--------------|----|----------|
| Papier   | weiss | 185       | 220       | 195        | ja       | nein         | 1  | 22253    |
| Papier   | weiss | 340       | 220       | 195        | ja       | nein         | 1  | 22252    |



### Siegelfolie Papier, naturessse



| Material | Farbe | Breite mm | Laufmeter | Ø Rolle mm | Peelable | mit Barriere | VE | Art. Nr. |
|----------|-------|-----------|-----------|------------|----------|--------------|----|----------|
| Papier   | beige | 175       | 220       | 200        | ja       | nein         | 1  | 22254    |
| Papier   | braun | 185       | 220       | 200        | ja       | nein         | 1  | 23773    |
| Papier   | beige | 210       | 220       | 200        | ja       | nein         | 1  | 22255    |

## Siegelfolie, MAP mit Barriere



| Material | Farbe    | Stärke $\mu$ | Breite mm | Laufmeter | $\emptyset$ Rolle mm | Peelable | Antifog | mit Barriere | VE | Art. Nr. |
|----------|----------|--------------|-----------|-----------|----------------------|----------|---------|--------------|----|----------|
| PET      | glasklar | 64           | 185       | 250       | 169                  | ja       | ja      | ja           | 1  | 38818    |



## FLASCHEN UND DECKEL

### Flasche Sauce

| Material | Farbe    | Inhalt ml | Deckel    | VE  | Art. Nr.  |
|----------|----------|-----------|-----------|-----|-----------|
| PET      | glasklar | 50        | 15134.500 | 500 | 15061.500 |



### Aluminium Verschluss

| Material | Farbe  | Zu Art. Nr. | VE  | Art. Nr.  |
|----------|--------|-------------|-----|-----------|
| Alu      | silber | 15061.500   | 500 | 15134.500 |



### Flasche Bomba

| Material | Farbe    | Inhalt ml | Deckel       | VE  | Art. Nr. |
|----------|----------|-----------|--------------|-----|----------|
| PET      | glasklar | 60        | 2125 / 20163 | 400 | 19422    |



### Flasche Sauce

| Material | Farbe    | Inhalt ml | Deckel       | VE  | Art. Nr. |
|----------|----------|-----------|--------------|-----|----------|
| PET      | glasklar | 60        | 2125 / 20163 | 500 | 15398    |



### Flasche Jus

| Material | Farbe    | Inhalt ml | Deckel       | VE    | Art. Nr. |
|----------|----------|-----------|--------------|-------|----------|
| PET      | glasklar | 500       | 2125 / 20163 | 1'824 | 2892     |
| PET      | glasklar | 1000      | 2125 / 20163 | 960   | 2895     |





## Verschluss

| Material | Farbe   | Erstöffnungsgarantie | Zu Art. Nr.                 | VE    | Art. Nr.  |
|----------|---------|----------------------|-----------------------------|-------|-----------|
| HDPE     | weiss   | ja                   | 2892 / 2895 / 15398 / 19422 | 630   | 2125.630  |
| HDPE     | weiss   | ja                   | 2892 / 2895 / 15398 / 19422 | 4'500 | 2125      |
| HDPE     | schwarz | ja                   | 2892 / 2895 / 15398 / 19422 | 630   | 20163.630 |
| HDPE     | schwarz | ja                   | 2892 / 2895 / 15398 / 19422 | 4'200 | 20163     |



## Flasche Jus

Combopack: gleiche Anzahl Flaschen und Deckel weiss

| Material | Farbe    | Erstöffnungsgarantie | Inhalt ml | VE | Art. Nr. |
|----------|----------|----------------------|-----------|----|----------|
| PET/HDPE | glasklar | ja                   | 500       | 70 | 2079     |
| PET/HDPE | glasklar | ja                   | 1000      | 40 | 2121     |



## Squeeze-Bottles

| Material | Farbe       | Erstöffnungsgarantie | Inhalt ml | Deckel                | VE  | Art. Nr.  |
|----------|-------------|----------------------|-----------|-----------------------|-----|-----------|
| PP       | transparent | ja                   | 200       | 28013.200             | 200 | 28012.200 |
| PP       | transparent | ja                   | 350       | 22379.500 / 30521.500 | 250 | 23405.250 |
| PP       | transparent | ja                   | 500       | 22379.500 / 30521.500 | 125 | 24576.125 |
| PP       | transparent | ja                   | 980       | 22379.500 / 30521.500 | 90  | 22377.90  |



## Deckel mit Ventil zu Squeeze-Bottle

| Material | Farbe   | Erstöffnungsgarantie | Zu Art. Nr.                      | VE  | Art. Nr.  |
|----------|---------|----------------------|----------------------------------|-----|-----------|
| PP       | weiss   | ja                   | 28012.200                        | 200 | 28013.200 |
| PP       | weiss   | ja                   | 23405.250 / 24576.125 / 22377.90 | 500 | 22379.500 |
| PP       | schwarz | ja                   | 23405.500 / 24576.125 / 2237.90  | 500 | 30521.500 |



## Flasche Hot Fill geeignet für Heissabfüllung

| Material | Farbe    | Erstöffnungsgarantie | Inhalt ml | Deckel            | VE  | Art. Nr.  |
|----------|----------|----------------------|-----------|-------------------|-----|-----------|
| PET      | glasklar | ja                   | 330       | 18106.130 / 18106 | 200 | 30218     |
| PET      | glasklar | ja                   | 500       | 18106.130 / 18106 | 130 | 18105.130 |



## Deckel zu Flasche Hot Fill

| Material | Farbe | Erstöffnungsgarantie | Zu Art. Nr.         | VE    | Art. Nr.  |
|----------|-------|----------------------|---------------------|-------|-----------|
| PP       | weiss | ja                   | 18105.130 / 30218.0 | 130   | 18106.130 |
| PP       | weiss | ja                   | 18105.130 / 30218.0 | 2'500 | 18106     |



## Weithalsflasche NEO

| Material | Farbe    | Erstöffnungsgarantie | Inhalt ml | Deckel  | VE  | Art. Nr.  |
|----------|----------|----------------------|-----------|---|-----|-----------|
| PET      | glasklar | ja / 2T              | 150       | 13876 / 13877 / 13878 / 13879 / 13880 / 13881 / 13882 | 448 | 16457.448 |
| PET      | glasklar | ja / 2T              | 250       | 13876 / 13877 / 13878 / 13879 / 13880 / 13881 / 13882 | 285 | 13871.285 |
| PET      | glasklar | ja / 2T              | 330       | 13876 / 13877 / 13878 / 13879 / 13880 / 13881 / 13882 | 176 | 13872.176 |
| PET      | glasklar | ja / 2T              | 500       | 13876 / 13877 / 13878 / 13879 / 13880 / 13881 / 13882 | 198 | 13873.198 |
| PET      | glasklar | ja / 2T              | 750       | 13876 / 13877 / 13878 / 13879 / 13880 / 13881 / 13882 | 85  | 13874.85  |
| PET      | glasklar | ja / 2T              | 1000      | 13876 / 13877 / 13878 / 13879 / 13880 / 13881 / 13882 | 60  | 13875.60  |



## Weithalsflasche SHOT

| Material | Farbe    | Erstöffnungsgarantie | Inhalt ml | Deckel  | VE  | Art. Nr.  |
|----------|----------|----------------------|-----------|---|-----|-----------|
| PET      | glasklar | ja / 2T              | 100       | 13876 / 13877 / 13878 / 13879 / 13880 / 13881 / 13882 | 700 | 22500.700 |
| PET      | glasklar | ja / 2T              | 150       | 13876 / 13877 / 13878 / 13879 / 13880 / 13881 / 13882 | 448 | 16814.448 |
| PET      | glasklar | ja / 2T              | 250       | 13876 / 13877 / 13878 / 13879 / 13880 / 13881 / 13882 | 260 | 16049.260 |
| PET      | glasklar | ja / 2T              | 250       | 13876 / 13877 / 13878 / 13879 / 13880 / 13881 / 13882 | 360 | 16049.360 |
| PET      | glasklar | ja / 2T              | 500       | 13876 / 13877 / 13878 / 13879 / 13880 / 13881 / 13882 | 207 | 16050.207 |



## Verschluss zu Weithalsflasche NEO und SHOT

| Material | Farbe   | Erstöffnungsgarantie | Zu Flasche | VE    | Art. Nr.  |
|----------|---------|----------------------|------------|-------|-----------|
| HDPE     | weiss   | ja / 2T              | NEO / SHOT | 500   | 13876.500 |
| HDPE     | weiss   | ja / 2T              | NEO / SHOT | 2'850 | 13876     |
| HDPE     | schwarz | ja / 2T              | NEO / SHOT | 500   | 13877.500 |
| HDPE     | schwarz | ja / 2T              | NEO / SHOT | 2'850 | 13877     |
| HDPE     | grün    | ja / 2T              | NEO / SHOT | 500   | 13878.500 |
| HDPE     | grün    | ja / 2T              | NEO / SHOT | 2'850 | 13878     |
| HDPE     | blau    | ja / 2T              | NEO / SHOT | 500   | 13879.500 |
| HDPE     | blau    | ja / 2T              | NEO / SHOT | 2'850 | 13879     |
| HDPE     | rot     | ja / 2T              | NEO / SHOT | 500   | 13880.500 |
| HDPE     | rot     | ja / 2T              | NEO / SHOT | 2'850 | 13880     |
| HDPE     | Orange  | ja / 2T              | NEO / SHOT | 500   | 13881.500 |
| HDPE     | Orange  | ja / 2T              | NEO / SHOT | 2'850 | 13881     |
| HDPE     | gelb    | ja / 2T              | NEO / SHOT | 500   | 13882.500 |
| HDPE     | gelb    | ja / 2T              | NEO / SHOT | 2'850 | 13882     |



## Weithalsflasche CLASSIC

| Material | Farbe    | Erstöffnungsgarantie | Inhalt ml | Deckel  | VE  | Art. Nr. |
|----------|----------|----------------------|-----------|---|-----|----------|
| PET      | glasklar | ja / 3T              | 250       | 13887 / 13888 / 13889 / 13890 / 13891 / 13892 / 14587 | 315 | N114.315 |
| PET      | glasklar | ja / 3T              | 330       | 13887 / 13888 / 13889 / 13890 / 13891 / 13892 / 14587 | 287 | N115.287 |
| PET      | glasklar | ja / 3T              | 500       | 13887 / 13888 / 13889 / 13890 / 13891 / 13892 / 14587 | 192 | N116.192 |
| PET      | glasklar | ja / 3T              | 1000      | 13887 / 13888 / 13889 / 13890 / 13891 / 13892 / 14587 | 90  | N117.90  |





## Weithalsflasche SQUARE

| Material | Farbe    | Erstöffnungsgarantie | Inhalt ml | Deckel  | VE  | Art. Nr.  |
|----------|----------|----------------------|-----------|---|-----|-----------|
| PET      | glasklar | ja / 3T              | 250       | 13887 / 13888 / 13889 / 13890 / 13891 / 13892 / 14587 | 336 | 13884.336 |
| PET      | glasklar | ja / 3T              | 500       | 13887 / 13888 / 13889 / 13890 / 13891 / 13892 / 14587 | 110 | 13885.110 |
| PET      | glasklar | ja / 3T              | 1000      | 13887 / 13888 / 13889 / 13890 / 13891 / 13892 / 14587 | 95  | 13886.95  |



## Verschluss zu Weithalsflasche CLASSIC und SQUARE

| Material | Farbe   | Erstöffnungsgarantie | Zu Flasche       | VE    | Art. Nr.  |
|----------|---------|----------------------|------------------|-------|-----------|
| HDPE     | weiss   | ja / 3T              | CLASSIC / SQUARE | 500   | 13887.500 |
| HDPE     | weiss   | ja / 3T              | CLASSIC / SQUARE | 3'000 | 13887     |
| HDPE     | schwarz | ja / 3T              | CLASSIC / SQUARE | 500   | 13888.500 |
| HDPE     | schwarz | ja / 3T              | CLASSIC / SQUARE | 3'000 | 13888     |
| HDPE     | grün    | ja / 3T              | CLASSIC / SQUARE | 500   | 13889.500 |
| HDPE     | grün    | ja / 3T              | CLASSIC / SQUARE | 3'000 | 13889     |
| HDPE     | blau    | ja / 3T              | CLASSIC / SQUARE | 500   | 14587.500 |
| HDPE     | blau    | ja / 3T              | CLASSIC / SQUARE | 3'000 | 14587     |
| HDPE     | rot     | ja / 3T              | CLASSIC / SQUARE | 500   | 13890.500 |
| HDPE     | rot     | ja / 3T              | CLASSIC / SQUARE | 3'000 | 13890     |
| HDPE     | Orange  | ja / 3T              | CLASSIC / SQUARE | 500   | 13891.500 |
| HDPE     | Orange  | ja / 3T              | CLASSIC / SQUARE | 3'000 | 13891     |
| HDPE     | gelb    | ja / 3T              | CLASSIC / SQUARE | 500   | 13892.500 |
| HDPE     | gelb    | ja / 3T              | CLASSIC / SQUARE | 3'000 | 13892     |

## BEUTEL FLASCHSPUND



### Beutel Flachspund

| Material | Stärke $\mu$ | Farbe       | Inhalt l | Länge cm | Breite cm | Ausgiesser | VE  | Art. Nr. |
|----------|--------------|-------------|----------|----------|-----------|------------|-----|----------|
| LDPE     | 110          | transparent | 10       | 51       | 37        | 14672      | 400 | 14671    |
| LDPE     | 100          | transparent | 20       | 67.5     | 46        | 14672      | 300 | 34749    |



### Ausgiesser zu Beutel Flachspund

| Material | Farbe | Zu Art. Nr.   | VE    | Art. Nr.  |
|----------|-------|---------------|-------|-----------|
| PE       | gelb  | 14671 / 34749 | 500   | 14672.500 |
| PE       | gelb  | 14671 / 34749 | 1'500 | 14672     |



### Dispenserschlauch zu Beutel Flachspund

| Material | Farbe | $\emptyset$ mm | Länge mm | Zu Art. Nr.   | VE  | Art. Nr. |
|----------|-------|----------------|----------|---------------|-----|----------|
| LDPE     | weiss | 8              | 120      | 14671 / 34749 | 500 | 34748    |

# MILCHFLASCHEN

## Milchflasche eckig mit Schnappverschluss

| Material | Farbe       | Inhalt ml | Deckel      | VE | Art. Nr. |
|----------|-------------|-----------|-------------|----|----------|
| HDPE     | weiss       | 500       | N168 / N258 | 72 | 0540     |
| HDPE     | transparent | 1000      | N258 / N168 | 72 | 5379     |



## Schnappverschluss Milch

| Material | Farbe | Erstöffnungsgarantie | Zu Art. Nr. | VE    | Art. Nr. |
|----------|-------|----------------------|-------------|-------|----------|
| HDPE     | weiss | ja                   | N167 / 5379 | 3'000 | N168     |
| HDPE     | blau  | ja                   | N167 / 5379 | 3'000 | N258     |



## Milchflasche rund mit Schraubverschluss

| Material | Farbe | Inhalt ml | Ø mm  | Höhe mm | Deckel                                      | VE  | Art. Nr. |
|----------|-------|-----------|-------|---------|---|-----|----------|
| HDPE     | weiss | 250       | 38/58 | 154     | 0667 / 0563 / 34759 / 34760 / 34761 / 34762 | 260 | 34703    |



## Milchflasche rund mit Schraubverschluss

| Material | Farbe | Inhalt ml | Ø mm  | Höhe mm | Deckel                                      | VE | Art. Nr. |
|----------|-------|-----------|-------|---------|---|----|----------|
| HDPE     | weiss | 500       | 38/73 | 181     | 0667 / 0563 / 34759 / 34760 / 34761 / 34762 | 90 | 5188     |



## Milchflasche rund mit Schraubverschluss

| Material | Farbe       | Inhalt ml | Ø mm  | Höhe mm | Deckel                                      | VE | Art. Nr. |
|----------|-------------|-----------|-------|---------|---|----|----------|
| PE       | transparent | 500       | 38/73 | 181     | 0667 / 0563 / 34759 / 34760 / 34761 / 34762 | 90 | 34704    |



## Milchflasche eckig mit Schraubverschluss

| Material | Farbe | Inhalt ml | Ø mm | Breite mm | Tiefe mm | Höhe mm | Deckel                                      | VE  | Art. Nr. |
|----------|-------|-----------|------|-----------|----------|---------|---|-----|----------|
| HDPE     | weiss | 1000      | 38   | 80        | 80       | 248     | 0667 / 0563 / 34759 / 34760 / 34761 / 34762 | 150 | 0353     |





### Deckel zu Milchflasche mit Schraubverschluss

| Material | Farbe      | Ø mm | Zu Art. Nr.                 | VE    | Art. Nr. |
|----------|------------|------|-----------------------------|-------|----------|
| HDPE     | weiss      | 38   | 0353 / 5188 / 34703 / 34704 | 2'500 | 0563     |
| HDPE     | blau       | 38   | 0353 / 5188 / 34703 / 34704 | 2'500 | 0667     |
| HDPE     | weiss      | 38   | 0353 / 5188 / 34703 / 34704 | 2'300 | 34759    |
| HDPE     | rot        | 38   | 0353 / 5188 / 34703 / 34704 | 2'300 | 34760    |
| HDPE     | hellblau   | 38   | 0353 / 5188 / 34703 / 34704 | 2'300 | 34761    |
| HDPE     | dunkelblau | 38   | 0353 / 5188 / 34703 / 34704 | 2'300 | 34762    |

## MILCHFLASCHEN AUS GLAS



### Milchflasche Glas mit Schraubverschluss



| Material | Farbe    | Erstöffnungsgarantie | Inhalt ml | Deckel        | VE  | Art. Nr. |
|----------|----------|----------------------|-----------|---------------|-----|----------|
| Glas     | glasklar | ja                   | 1000      | 34668 / 34669 | 20  | 34664.20 |
| Glas     | glasklar | ja                   | 1000      | 34668 / 34669 | 520 | 34664    |



### Schraubdeckel zu Milchflasche Glas

| Material | Farbe | Erstöffnungsgarantie | Zu Art. Nr.      | VE    | Art. Nr. |
|----------|-------|----------------------|------------------|-------|----------|
| PE       | weiss | ja                   | 34664 / 34664.20 | 1'500 | 34668    |



### Schraubdeckel zu Milchflasche Glas

| Material | Farbe | Erstöffnungsgarantie | Zu Art. Nr.      | VE    | Art. Nr. |
|----------|-------|----------------------|------------------|-------|----------|
| Metall   | weiss | ja                   | 34664 / 34664.20 | 1'800 | 34669    |

## BACKSCHALEN UND BACKFORMEN



### Back-/Garkorb zu Merry Chef



| Material | Farbe   | Grammatur g/m <sup>2</sup> | Länge mm | Breite mm | Höhe mm | Zu Art. Nr. | VE | Art. Nr. |
|----------|---------|----------------------------|----------|-----------|---------|-------------|----|----------|
| Teflon   | schwarz | 660                        | 280      | 280       | 20      | 39372       | 1  | 39363    |
| Teflon   | schwarz | 660                        | 280      | 280       | 20      | 39372       | 16 | 39363    |



### Back-/Garkorb zu Merry Chef



| Material | Farbe   | Grammatur g/m <sup>2</sup> | Länge mm | Breite mm | Höhe mm | Zu Art. Nr. | VE | Art. Nr. |
|----------|---------|----------------------------|----------|-----------|---------|-------------|----|----------|
| Teflon   | schwarz | 660                        | 280      | 280       | 15      | 39372       | 1  | 39371    |
| Teflon   | schwarz | 660                        | 280      | 280       | 15      | 39372       | 16 | 39371    |

## Back-/Garmatte zu Merry Chef



| Material | Farbe | Grammatur | Länge mm | Breite mm | Zu Art. Nr.   | VE | Art. Nr. |
|----------|-------|-----------|----------|-----------|---------------|----|----------|
| Teflon   | braun | 280       | 285      | 285       | 39363 / 39371 | 5  | 39372    |
| Teflon   | braun | 280       | 285      | 285       | 39363 / 39371 | 60 | 39372    |



## Backschale Exklusiv

| Material | Farbe   | Inhalt g | Breite mm | Länge mm | Höhe mm | VE  | Art. Nr. |
|----------|---------|----------|-----------|----------|---------|-----|----------|
| Karton   | schwarz | 250      | 76        | 60       | 45      | 50  | 27467    |
| Karton   | schwarz | 250      | 76        | 60       | 45      | 500 | 27467    |
| Karton   | schwarz | 500      | 110       | 70       | 55      | 40  | 27468    |
| Karton   | schwarz | 500      | 110       | 70       | 55      | 400 | 27468    |
| Karton   | schwarz | 750      | 160       | 70       | 55      | 40  | 27469    |
| Karton   | schwarz | 750      | 160       | 70       | 55      | 240 | 27469    |
| Karton   | schwarz | 1000     | 215       | 70       | 55      | 40  | 27470    |
| Karton   | schwarz | 1000     | 215       | 70       | 55      | 200 | 27470    |



## Backschale



| Material | Farbe | Inhalt g | Breite mm | Länge mm | Höhe mm | VE  | Art. Nr. |
|----------|-------|----------|-----------|----------|---------|-----|----------|
| Karton   | weiss | 2000     | 100       | 215      | 78      | 150 | 18228    |



## Terrinenform

| Material | Farbe | Länge mm | Breite mm | Höhe mm | VE  | Art. Nr. |
|----------|-------|----------|-----------|---------|-----|----------|
| PP       | weiss | 122      | 72        | 42      | 10  | 3480.10  |
| PP       | weiss | 122      | 72        | 42      | 420 | 3480     |



## Holzbackform genäht



| Material | Farbe         | Inhalt ml | Länge mm | Breite mm | Höhe mm | Backpapier | VE  | Art. Nr. |
|----------|---------------|-----------|----------|-----------|---------|------------|-----|----------|
| Holz     | naturbelassen | 90        | 85       | 60        | 30      | 12718      | 800 | 12496    |
| Holz     | naturbelassen | 120       | 95       | 85        | 40      | 12715      | 540 | 12497    |
| Holz     | naturbelassen | 150       | 115      | 65        | 35      | 12715      | 585 | 12498    |
| Holz     | naturbelassen | 300       | 120      | 93        | 33      | 12716      | 400 | 12499    |
| Holz     | naturbelassen | 300       | 195      | 60        | 35      | 15821      | 300 | 15819    |
| Holz     | naturbelassen | 600       | 290      | 75        | 45      | 15822      | 350 | 15820    |
| Holz     | naturbelassen | 750       | 245      | 140       | 40      | 12717      | 100 | 12500    |
| Holz     | naturbelassen | 750       | 180      | 108       | 57      | 12717      | 300 | 12501    |



## Silikonpapier braun zu Backform genäht



| Material      | Farbe | Länge mm | Breite mm | Höhe mm | Zu Art. Nr.   | VE     | Art. Nr. |
|---------------|-------|----------|-----------|---------|---------------|--------|----------|
| Silikonpapier | braun | 45       | 45        | 40      | 12496         | 50     | 12718    |
| Silikonpapier | braun | 45       | 45        | 40      | 12496         | 25'000 | 12718    |
| Silikonpapier | braun | 160      | 75        | 65      | 12497 / 12498 | 2'000  | 12715    |
| Silikonpapier | braun | 214      | 52        | 55      | 15820         | 2'000  | 15822    |
| Silikonpapier | braun | 145      | 45        | 40      | 15819         | 2'000  | 15821    |
| Silikonpapier | braun | 100      | 70        | 30      | 12499         | 2'000  | 12716    |
| Silikonpapier | braun | 160      | 75        | 65      | 12500 / 12501 | 500    | 12717    |





### Holzbackform inklusive Silikonpapier geklebt



| Material | Farbe         | Inhalt ml | Länge mm | Breite mm | Höhe mm | VE    | Art. Nr. |
|----------|---------------|-----------|----------|-----------|---------|-------|----------|
| Holz     | naturbelassen | 80        | 89       | 59        | 30      | 1'200 | 16866    |
| Holz     | naturbelassen | 150       | 95       | 85        | 40      | 520   | 16865    |
| Holz     | naturbelassen | 150       | 125      | 58        | 40      | 585   | 16863    |
| Holz     | naturbelassen | 250       | 132      | 86        | 40      | 200   | 16864    |
| Holz     | naturbelassen | 700       | 180      | 110       | 55      | 125   | 13915    |
| Holz     | naturbelassen | 1000      | 220      | 116       | 65      | 60    | 16867    |



### Holzbackform inklusive Silikonpapier, achteckig geklebt



| Material | Farbe         | Ø mm | Höhe mm | VE  | Art. Nr. |
|----------|---------------|------|---------|-----|----------|
| Holz     | naturbelassen | 150  | 55      | 120 | 17483    |



### Holzbackring inklusive Silikonpapier geklebt



| Material | Farbe         | Inhalt ml | Ø mm | Höhe mm | VE  | Art. Nr. |
|----------|---------------|-----------|------|---------|-----|----------|
| Holz     | naturbelassen | 250       | 100  | 25      | 480 | 23126    |
| Holz     | naturbelassen | 500       | 130  | 45      | 204 | 16868    |
| Holz     | naturbelassen | 600       | 160  | 35      | 180 | 16869    |
| Holz     | naturbelassen | 1000      | 200  | 35      | 120 | 16870    |



### Backschale aus Karton



| Material | Farbe | Grammatur g/m <sup>2</sup> | Inhalt g | Länge | Breite mm | Höhe mm | VE    | Art. Nr. |
|----------|-------|----------------------------|----------|-------|-----------|---------|-------|----------|
| Karton   | braun | 531                        | 100      | 112   | 57        | 40      | 1'000 | 19902    |



### Papierbackform rechteckig



| Material | Farbe | Inhalt ml | Länge mm | Breite mm | Höhe mm | VE  | Art. Nr. |
|----------|-------|-----------|----------|-----------|---------|-----|----------|
| Papier   | braun | 165       | 80       | 40        | 40      | 600 | 35604    |
| Papier   | braun | 520       | 158      | 55        | 52      | 675 | 35605    |
| Papier   | braun | 1020      | 199      | 76        | 62      | 780 | 35606    |



### Papierbackform rund



| Material | Farbe | Inhalt | Ø mm | Höhe mm | VE    | Art. Nr. |
|----------|-------|--------|------|---------|-------|----------|
| Papier   | braun | 145    | 90   | 20      | 2'250 | 35607    |
| Papier   | braun | 306.5  | 134  | 20      | 1'620 | 35608    |
| Papier   | braun | 740    | 180  | 30      | 900   | 35609    |
| Papier   | braun | 960    | 220  | 25      | 900   | 35610    |



### Backformen aus Papier

Fettabweisend, backofenfest bei 225 °C für 30 Minuten



| Material | Farbe | Grammatur g/m <sup>2</sup> | Inhalt ml | Ø mm | Höhe mm | VE    | Art. Nr. |
|----------|-------|----------------------------|-----------|------|---------|-------|----------|
| Papier   | braun | 50                         | 77.6      | 45   | 40      | 5'400 | 15727    |
| Papier   | braun | 50                         | 73.6      | 50   | 32      | 8'640 | 15728    |
| Papier   | braun | 50                         | 110.6     | 50   | 40      | 5'720 | 15729    |
| Papier   | braun | 65                         | 132.7     | 62   | 37      | 4'050 | 15730    |

## Muffinbackform Tulpe



| Material | Farbe | Inhalt ml | Ø mm | Höhe mm | VE    | Art. Nr. |
|----------|-------|-----------|------|---------|-------|----------|
| Papier   | braun | 67        | 35   | 58      | 5'000 | 37978    |
| Papier   | braun | 193       | 50   | 87      | 2'400 | 26150    |



## Muffinbackform Lotus



| Material | Farbe | Ø mm  | Höhe mm | VE    | Art. Nr. |
|----------|-------|-------|---------|-------|----------|
| Papier   | braun | 50/89 | 67      | 2'880 | 24658    |



## Backform Panettone



| Material | Farbe      | Grammatur g/m <sup>2</sup> | Inhalt ml | Ø mm | Höhe mm | VE  | Art. Nr. |
|----------|------------|----------------------------|-----------|------|---------|-----|----------|
| Papier   | braun/gold | 120                        | 353       | 120  | 30      | 440 | 39289    |



## Backform Panettoncino



| Material | Farbe      | Grammatur g/m <sup>2</sup> | Inhalt ml | Ø mm | Höhe mm | VE    | Art. Nr. |
|----------|------------|----------------------------|-----------|------|---------|-------|----------|
| Papier   | braun/gold | 80                         | 202       | 70   | 50      | 2'400 | 39293    |



## Backform Panettone



| Material | Farbe | Grammatur g/m <sup>2</sup> | Inhalt ml | Ø mm | Höhe mm | VE  | Art. Nr. |
|----------|-------|----------------------------|-----------|------|---------|-----|----------|
| Papier   | braun | 120                        | 1401      | 134  | 95      | 475 | 39290    |



## Backtray mit 6x4 Muffins 50g braun/weiss



| Material | Farbe       | Länge mm | Breite mm | Höhe mm | VE  | Art. Nr. |
|----------|-------------|----------|-----------|---------|-----|----------|
| Papier   | braun/weiss | 504      | 338       | 35      | 100 | 39247    |



## Kartonbackeinlage Schnittenblech schmal



| Material | Farbe       | Länge mm | Breite mm | Höhe mm | VE  | Art. Nr. |
|----------|-------------|----------|-----------|---------|-----|----------|
| Karton   | braun/weiss | 564      | 91        | 50      | 100 | 39344    |



## Kartonbackeinlage Schnittenblech breit



| Material | Farbe       | Länge mm | Breite mm | Höhe mm | VE  | Art. Nr. |
|----------|-------------|----------|-----------|---------|-----|----------|
| Karton   | braun/weiss | 564      | 191       | 50      | 100 | 39343    |



# PATISSERIEUNTERLAGEN UND GEBÄCKSCHALEN



## Patisserieunterlage mit Lasche rund



| Material   | Farbe        | Ø mm | VE    | Art. Nr. |
|------------|--------------|------|-------|----------|
| Karton/PET | gold/schwarz | 70   | 1'000 | 38491    |
| Karton/PET | gold/schwarz | 80   | 1'000 | 9700     |
| Karton/PET | gold/schwarz | 90   | 1'000 | 9643     |



## Patisserieunterlage mit Lasche quadratisch



| Material   | Farbe        | Länge mm | Breite mm | VE    | Art. Nr. |
|------------|--------------|----------|-----------|-------|----------|
| Karton/PET | gold/schwarz | 70       | 70        | 1'000 | 38492    |
| Karton/PET | gold/schwarz | 80       | 80        | 1'000 | 38493    |



## Patisserieunterlage mit Lasche rechteckig



| Material   | Farbe        | Länge mm | Breite mm | VE    | Art. Nr. |
|------------|--------------|----------|-----------|-------|----------|
| Karton/PET | gold/schwarz | 130      | 45        | 1'000 | 38494    |



## Tortenunterlage rund



| Material   | Farbe        | Grammatur g/m <sup>2</sup> | Ø cm | VE  | Art. Nr. |
|------------|--------------|----------------------------|------|-----|----------|
| Karton/PET | gold/schwarz | 850                        | 14   | 100 | 38465    |
| Karton/PET | gold/schwarz | 850                        | 16   | 100 | 38466    |
| Karton/PET | gold/schwarz | 850                        | 18   | 100 | 38467    |
| Karton/PET | gold/schwarz | 850                        | 20   | 100 | 38468    |
| Karton/PET | gold/schwarz | 850                        | 22   | 100 | 38469    |
| Karton/PET | gold/schwarz | 850                        | 24   | 100 | 38470    |
| Karton/PET | gold/schwarz | 850                        | 26   | 100 | 38471    |
| Karton/PET | gold/schwarz | 850                        | 28   | 100 | 38472    |



## Tortenunterlage rechteckig



| Material   | Farbe      | Grammatur g/m <sup>2</sup> | Länge cm | Breite cm | Zu Art. Nr. | VE | Art. Nr. |
|------------|------------|----------------------------|----------|-----------|-------------|----|----------|
| Karton/PET | gold/weiss | 850                        | 59.7     | 10.7      | 30751       | 50 | 39296    |



## Gebäckschale

Beidseitig einsetzbar, zum Auffalten



| Material   | Farbe        | Grammatur g/m <sup>2</sup> | Länge cm | Breite cm | Höhe | VE | Art. Nr. |
|------------|--------------|----------------------------|----------|-----------|------|----|----------|
| Karton/PET | gold/schwarz | 325                        | 10       | 7.5       | 3.5  | 50 | 38426    |
| Karton/PET | gold/schwarz | 325                        | 16       | 10        | 3.5  | 50 | 38427    |
| Karton/PET | gold/schwarz | 325                        | 16       | 10        | 3.5  | 50 | 38428    |
| Karton/PET | gold/schwarz | 325                        | 19       | 12        | 3.5  | 50 | 38429    |



# Aluminium



# SCHALEN, FORMEN UND PLATTEN



## Alu-Schale Ready2Cook



| Material | Farbe  | Inhalt ml | Länge mm | Breite mm | Höhe mm | Deckel | VE    | Art. Nr. |
|----------|--------|-----------|----------|-----------|---------|--------|-------|----------|
| Alu      | silber | 609       | 178      | 136       | 34      | 13485  | 1'000 | 13484    |
| Alu      | silber | 750       | 178      | 136       | 45      | 13485  | 440   | 21006    |
| Alu      | silber | 700       | 234      | 138       | 30      | N739   | 360   | 4902     |
| Alu      | silber | 964       | 234      | 138       | 43      | N739   | 640   | 4901     |
| Alu      | silber | 1090      | 234      | 138       | 50      | N739   | 480   | 4900     |



## Alu-Schale Ready2Cook, schwarz



| Material | Farbe          | Inhalt ml | Breite mm | Länge mm | Höhe mm | Deckel | VE  | Art. Nr. |
|----------|----------------|-----------|-----------|----------|---------|--------|-----|----------|
| Alu      | schwarz/silber | 750       | 136       | 178      | 45      | 13485  | 440 | 21007    |
| Alu      | schwarz/silber | 700       | 138       | 234      | 30      | N739   | 480 | 21008    |
| Alu      | schwarz/silber | 964       | 138       | 234      | 43      | N739   | 640 | 21009    |



## Domdeckel zu Schalen Ready2Cook

| Material | Farbe    | Breite mm | Länge mm | Höhe mm | Zu Art. Nr.                        | VE  | Art. Nr. |
|----------|----------|-----------|----------|---------|------------------------------------|-----|----------|
| PET      | glasklar | 136       | 178      | 25      | 13484 / 21006 / 21007              | 630 | 13485    |
| PET      | glasklar | 138       | 234      | 25      | 4900 / 4901 / 4902 / 21008 / 21009 | 500 | N739     |



## Siegelfolie zu Aluschalen Ready2Cook MAP, mit Barriere



| Material | Farbe    | Stärke µ | Breite mm | Laufmeter | Ø Rolle mm | Peelable | Antifog | mit Barriere | VE | Art. Nr. |
|----------|----------|----------|-----------|-----------|------------|----------|---------|--------------|----|----------|
| PET      | glasklar | 62       | 155       | 250       | 160        | ja       | ja      | ja           | 1  | 30254    |



## Alu-Form glatt gerollter Rand



| Material | Farbe  | Inhalt ml | Breite mm | Länge mm | Höhe mm | VE    | Art. Nr. |
|----------|--------|-----------|-----------|----------|---------|-------|----------|
| Alu      | silber | 140       | 64        | 100      | 38      | 100   | 3410     |
| Alu      | silber | 140       | 64        | 100      | 38      | 1'400 | 3410     |
| Alu      | silber | 250       | 83        | 108      | 42      | 100   | 3400     |
| Alu      | silber | 250       | 83        | 108      | 42      | 1'200 | 3400     |
| Alu      | silber | 350       | 98        | 118      | 43      | 100   | 3413     |
| Alu      | silber | 350       | 98        | 118      | 43      | 1'000 | 3413     |
| Alu      | silber | 540       | 86        | 189      | 50      | 100   | 3401     |
| Alu      | silber | 540       | 86        | 189      | 50      | 1'500 | 3401     |
| Alu      | silber | 550       | 109       | 149      | 45      | 120   | 3414     |
| Alu      | silber | 550       | 109       | 149      | 45      | 1'440 | 3414     |
| Alu      | silber | 870       | 100       | 230      | 58      | 100   | 3402     |
| Alu      | silber | 870       | 100       | 230      | 58      | 1'200 | 3402     |
| Alu      | silber | 1090      | 105       | 232      | 60      | 100   | 3403     |
| Alu      | silber | 1090      | 105       | 232      | 60      | 700   | 3403     |
| Alu      | silber | 1640      | 132       | 247      | 68      | 100   | 3404     |
| Alu      | silber | 1640      | 132       | 247      | 68      | 600   | 3404     |
| Alu      | silber | 2200      | 120       | 304      | 81      | 50    | 3405     |
| Alu      | silber | 2200      | 120       | 304      | 81      | 300   | 3405     |

## Alu-Form plissiert Pressrand



| Material | Farbe  | Inhalt ml | Breite mm | Länge mm | Höhe mm | Deckel      | VE    | Art. Nr. |
|----------|--------|-----------|-----------|----------|---------|-------------|-------|----------|
| Alu      | silber | 250       | 96        | 122      | 34      | 3524        | 100   | 3390     |
| Alu      | silber | 250       | 96        | 122      | 34      | 3524        | 1'000 | 3390     |
| Alu      | silber | 450       | 116       | 141      | 41      | 3460 / N815 | 100   | 3388     |
| Alu      | silber | 450       | 116       | 141      | 41      | 3460 / N815 | 1'000 | 3388     |
| Alu      | silber | 850       | 132       | 197      | 48      | 15060       | 1'000 | 15059    |
| Alu      | silber | 860       | 153       | 216      | 38      | N814        | 100   | 3437     |
| Alu      | silber | 860       | 153       | 216      | 38      | N814        | 700   | 3437     |
| Alu      | silber | 2170      | 207       | 308      | 43      | 2043        | 200   | 3395     |

## Domdeckel zu Alu-Form

| Material | Farbe    | Länge mm | Breite mm | Höhe mm | Zu Art. Nr. | VE    | Art. Nr. |
|----------|----------|----------|-----------|---------|-------------|-------|----------|
| PET      | glasklar | 140      | 118       | 20      | 3388        | 1'000 | N815     |



## Alu-Form plissiert Pressrand



| Material | Farbe  | Inhalt ml | Breite mm | Länge mm | Höhe mm | Deckel | VE    | Art. Nr. |
|----------|--------|-----------|-----------|----------|---------|--------|-------|----------|
| Alu      | silber | 670       | 105       | 197      | 49      | 3459   | 100   | 3389     |
| Alu      | silber | 670       | 105       | 197      | 49      | 3459   | 1'000 | 3389     |
| Alu      | silber | 900       | 110       | 214      | 54      | 3500   | 100   | 3387     |
| Alu      | silber | 900       | 110       | 214      | 54      | 3500   | 1'000 | 3387     |
| Alu      | silber | 1500      | 132       | 252      | 70      | D245   | 600   | 3492     |
| Alu      | silber | 1500      | 132       | 252      | 70      | D245   | 600   | 3492     |

## Kartondeckel zu Alu-Form plissiert



| Material      | Farbe  | Breite mm | Länge mm | Zu Art. Nr. | VE    | Art. Nr. |
|---------------|--------|-----------|----------|-------------|-------|----------|
| Karton/PE/Alu | silber | 96        | 122      | 3390        | 1'000 | 3524     |
| Karton/PE/Alu | silber | 105       | 197      | 3389        | 1'000 | 3459     |
| Karton/PE/Alu | silber | 115       | 140      | 3388        | 1'000 | 3460     |
| Karton/PET    | silber | 135       | 185      |             | 300   | 3760     |
| Karton/PE/Alu | silber | 110       | 214      | 3387        | 1'000 | 3500     |
| Karton/PE/Alu | silber | 153       | 216      | 3437        | 1'000 | N814     |
| Karton/PE/Alu | silber | 132       | 197      | 15059       | 1'000 | 15060    |
| Karton/PE/Alu | silber | 132       | 252      | 3492        | 800   | D245     |
| Karton/PE/Alu | silber | 204       | 305      | 3395        | 400   | 2043     |

## Alu-Form GastroNorm



| Material | Farbe  | Inhalt ml | Breite mm | Länge mm | Höhe mm | Norm   | GN  | Deckel | VE  | Art. Nr. |
|----------|--------|-----------|-----------|----------|---------|--------|-----|--------|-----|----------|
| Alu      | silber | 1900      | 186       | 256      | 52      | GN 1/4 | 1/4 | 3412   | 400 | 3411     |
| Alu      | silber | 2400      | 265       | 325      | 38      | GN 1/2 | 1/2 | 3471   | 100 | 3286     |
| Alu      | silber | 2700      | 265       | 325      | 43      | GN 1/2 | 1/2 | 3471   | 468 | 3426     |
| Alu      | silber | 3600      | 265       | 325      | 60      | GN 1/2 | 1/2 | 3471   | 100 | 3288     |
| Alu      | silber | 5350      | 325       | 530      | 38      | GN 1/1 | 1/1 | 3294   | 50  | 3290     |
| Alu      | silber | 6800      | 325       | 530      | 51      | GN 1/1 | 1/1 | 3294   | 50  | 3420     |
| Alu      | silber | 10244     | 325       | 530      | 81      | GN 1/1 | 1/1 | 3294   | 50  | 3292     |

## Kartondeckel zu Alu-Form GastroNorm

| Material      | Farbe | Breite mm | Länge mm | GN  | Norm   | Zu Art. Nr. | VE  | Art. Nr. |
|---------------|-------|-----------|----------|-----|--------|-------------|-----|----------|
| Karton/PE/Alu | weiss | 186       | 256      | 1/4 | GN 1/4 | 3411        | 400 | 3412     |





### Alu-Deckel GastroNorm

| Material | Farbe  | Breite mm | Länge mm | Norm   | Zu Art. Nr.        | VE  | Art. Nr. |
|----------|--------|-----------|----------|--------|--------------------|-----|----------|
| Alu      | silber | 265       | 325      | GN 1/2 | 3286 / 3288 / 3426 | 100 | 3471     |
| Alu      | silber | 325       | 530      | GN 1/1 | 3290 / 3292 / 3420 | 50  | 3294     |



### Alu-Form Gratin gerollter Rand breit



| Material | Farbe  | Inhalt ml | Breite mm | Länge mm | Höhe mm | Deckel | VE    | Art. Nr. |
|----------|--------|-----------|-----------|----------|---------|--------|-------|----------|
| Alu      | silber | 945       | 177       | 227      | 30      | 3449   | 1'000 | 3415     |
| Alu      | silber | 2250      | 212       | 314      | 43      |        | 200   | 29364    |



### Alu-Deckel

| Material | Farbe  | Breite mm | Länge mm | Zu Art. Nr. | VE    | Art. Nr. |
|----------|--------|-----------|----------|-------------|-------|----------|
| Alu      | silber | 178       | 227      | 3415        | 1'000 | 3449     |



### Alu-Grillplatte gerillt, mit Längsschlitz

| Material | Breite mm | Länge mm | Höhe mm | Zu Art. Nr. | VE  | Art. Nr. |
|----------|-----------|----------|---------|-------------|-----|----------|
| Alu      | 157       | 223      | 10      | N525        | 500 | N523     |



### Alu-Backform rund



| Material | Farbe  | Inhalt ml | Ø mm | Höhe mm | VE     | Art. Nr. |
|----------|--------|-----------|------|---------|--------|----------|
| Alu      | silber | 42        | 66   | 20      | 182    | 38112    |
| Alu      | silber | 42        | 66   | 20      | 10'010 | 38112    |



### Alu-Form Chäs-Chüechli



| Material | Farbe  | Inhalt ml | Ø mm | Höhe mm | VE    | Art. Nr. |
|----------|--------|-----------|------|---------|-------|----------|
| Alu      | silber | 80        | 100  | 19      | 2'400 | 23873    |
| Alu      | silber | 145       | 109  | 21      | 3'000 | N087     |



### Alu-Form Wähe



| Material | Farbe  | Inhalt ml | Ø mm | Höhe mm | VE    | Art. Nr. |
|----------|--------|-----------|------|---------|-------|----------|
| Alu      | silber | 200       | 121  | 20      | 100   | 3464     |
| Alu      | silber | 200       | 121  | 20      | 2'400 | 3464     |
| Alu      | silber | 520       | 195  | 25      | 100   | 3465     |
| Alu      | silber | 520       | 195  | 25      | 600   | 3465     |
| Alu      | silber | 640       | 206  | 22      | 100   | 3466     |
| Alu      | silber | 640       | 206  | 22      | 600   | 3466     |



### Alu-Backform rund



| Material | Farbe  | Inhalt ml | Ø mm | Höhe mm | VE    | Art. Nr. |
|----------|--------|-----------|------|---------|-------|----------|
| Alu      | silber | 210       | 138  | 19      | 100   | 38021    |
| Alu      | silber | 210       | 138  | 19      | 1'500 | 38021    |
| Alu      | silber | 430       | 174  | 23      | 100   | 38113    |
| Alu      | silber | 430       | 174  | 23      | 1'200 | 38113    |
| Alu      | silber | 512       | 158  | 34      | 100   | 38022    |
| Alu      | silber | 512       | 158  | 34      | 700   | 38022    |
| Alu      | silber | 1122      | 278  | 22      | 560   | 38114    |
| Alu      | silber | 1425      | 231  | 43      | 600   | 38023    |

## Alu-Backform gelocht, rund



| Material | Farbe  | Inhalt ml | Ø mm    | Höhe mm | VE    | Art. Nr. |
|----------|--------|-----------|---------|---------|-------|----------|
| Alu      | silber | 260       | 135/106 | 27      | 1'300 | 38825    |
| Alu      | silber | 1250      | 231/200 | 37      | 575   | 38826    |



## Alu-Form rund



| Material | Farbe       | Inhalt ml | Ø mm | Höhe mm | VE    | Art. Nr. |
|----------|-------------|-----------|------|---------|-------|----------|
| Alu      | gold/silber | 290       | 111  | 45      | 115   | 3419     |
| Alu      | gold/silber | 290       | 111  | 45      | 1'035 | 3419     |



## Alu-Form Pastete



| Material | Farbe  | Inhalt ml | Ø mm | Höhe mm | VE    | Art. Nr. |
|----------|--------|-----------|------|---------|-------|----------|
| Alu      | silber | 106       | 80   | 35      | 100   | 3461     |
| Alu      | silber | 106       | 80   | 35      | 2'000 | 3461     |



## Alu-Form Terrine, rund



| Material | Farbe  | Inhalt ml | Ø mm | Höhe mm | VE    | Art. Nr. |
|----------|--------|-----------|------|---------|-------|----------|
| Alu      | silber | 175       | 90   | 35      | 100   | 3482     |
| Alu      | silber | 175       | 90   | 35      | 1'800 | 3482     |



## Alu-Form Terrine, oval



| Material | Farbe  | Inhalt ml | Länge mm | Breite mm | Höhe mm | VE    | Art. Nr. |
|----------|--------|-----------|----------|-----------|---------|-------|----------|
| Alu      | silber | 252       | 125      | 92        | 42      | 100   | 3481     |
| Alu      | silber | 252       | 125      | 92        | 42      | 1'300 | 3481     |



## Alu-Formen, rund zu Family-Party-Spiess



| Material | Inhalt ml | Ø mm | Höhe mm | Zu Art. Nr. | VE  | Art. Nr.  |
|----------|-----------|------|---------|-------------|-----|-----------|
| Alu      | 500       | 142  | 45      | 19949       | 100 | 21160.100 |
| Alu      | 500       | 142  | 45      | 19949       | 400 | 21160     |



## Aschenbecher

| Material | Farbe  | Breite mm | Länge mm | VE    | Art. Nr. |
|----------|--------|-----------|----------|-------|----------|
| Alu      | silber | 125       | 125      | 100   | 3446     |
| Alu      | silber | 125       | 125      | 1'000 | 3446     |



## Alu-Platte, oval



| Material | Farbe  | Stärke µ | Breite mm | Länge mm | Transportkarton | VE | Art. Nr. |
|----------|--------|----------|-----------|----------|-----------------|----|----------|
| Alu      | silber | 150      | 243       | 351      | 12751           | 10 | 3491     |
| Alu      | silber | 150      | 243       | 351      | 12751           | 80 | 3491     |
| Alu      | silber | 190      | 287       | 430      | 12752           | 10 | 3497     |
| Alu      | silber | 190      | 287       | 430      | 12752           | 50 | 3497     |
| Alu      | silber | 250      | 359       | 548      | 12724           | 5  | 3495     |
| Alu      | silber | 250      | 359       | 548      | 12724           | 60 | 3495     |





## Alu-Platte Orient, oval



| Material | Farbe  | Stärke $\mu$ | Länge mm | Breite mm | Transportkarton | VE | Art. Nr. |
|----------|--------|--------------|----------|-----------|-----------------|----|----------|
| Alu      | silber | 150          | 351      | 243       | 12751           | 10 | N765     |
| Alu      | silber | 150          | 351      | 243       | 12751           | 80 | N765     |
| Alu      | silber | 190          | 430      | 287       | 12752           | 10 | N816     |
| Alu      | silber | 190          | 430      | 287       | 12752           | 50 | N816     |
| Alu      | silber | 250          | 548      | 359       | N766            | 10 | N766     |
| Alu      | silber | 250          | 548      | 359       | N766            | 60 | N766     |

# Einwickelpapiere, Beutel und Tragtaschen



## EINWICKELPAPIERE UND -FOLIEN



### Megostar Öko Premium light



| Material     | Stärke g/m <sup>2</sup> | Farbe | Bogen | Breite cm | Länge cm | Einheit | Einheit Stk. | VE | Art. Nr. |
|--------------|-------------------------|-------|-------|-----------|----------|---------|--------------|----|----------|
| Papier/Wachs | 35                      | rosa  | 1/8   | 25        | 35       | 15 kg   | ca. 4896     | 1  | 21223    |
| Papier/Wachs | 35                      | rosa  | 1/4   | 35        | 50       | 15 kg   | ca. 2448     | 1  | 21224    |
| Papier/Wachs | 35                      | rosa  | 1/2   | 50        | 70       | 12,5 kg | ca. 1020     | 1  | 21225    |



### Megostar Öko Premium



| Material     | Stärke g/m <sup>2</sup> | Farbe | Bogen | Länge cm | Breite cm | Einheit | Einheit Stk. | VE | Art. Nr. |
|--------------|-------------------------|-------|-------|----------|-----------|---------|--------------|----|----------|
| Papier/Wachs | 50                      | rosa  | 1/16  | 25       | 17.5      | 15 kg   | ca. 6858     | 1  | 21226    |
| Papier/Wachs | 50                      | rosa  | 1/8   | 35       | 25        | 15 kg   | ca. 3432     | 1  | 21227    |
| Papier/Wachs | 50                      | rosa  | 1/4   | 50       | 35        | 15 kg   | ca. 1716     | 1  | 21228    |
| Papier/Wachs | 50                      | rosa  | 1/2   | 70       | 50        | 15 kg   | ca. 858      | 1  | 21229    |



### Perlafol

| Material | Farbe | Bogen | Länge mm | Breite mm | Einheit | Einheit Stk. | VE | Art. Nr. |
|----------|-------|-------|----------|-----------|---------|--------------|----|----------|
| HDPE     | weiss | 1/8   | 350      | 245       | 3.3 kg  | ca. 1750     | 1  | 3312     |
| HDPE     | weiss | 1/8   | 350      | 245       | 3.3 kg  | ca. 1750     | 6  | 3312     |
| HDPE     | weiss | 1/4   | 550      | 350       | 10.4 kg | ca. 1750     | 1  | 3313     |



### Vipafin

| Material | Farbe | Bogen | Stärke μ | Länge mm | Breite mm | VE     | Art. Nr. |
|----------|-------|-------|----------|----------|-----------|--------|----------|
| HDPE     | lachs | 1/8   | 15       | 350      | 245       | 10'000 | 3852     |
| HDPE     | lachs | 1/4   | 15       | 490      | 350       | 5'000  | 3853     |
| HDPE     | lachs | 1/2   | 15       | 700      | 490       | 5'000  | 3854     |



### Freshpack schwarz matt



| Material | Farbe   | Grammatur g/m <sup>2</sup> | Bogen | Länge mm | Breite mm | VE | Art. Nr. |
|----------|---------|----------------------------|-------|----------|-----------|----|----------|
| Papier   | schwarz | 55                         | 1/8   | 370      | 250       | 1  | 24370    |
| Papier   | schwarz | 55                         | 1/8   | 380      | 330       | 1  | 24371    |
| Papier   | schwarz | 55                         | 1/4   | 500      | 370       | 1  | 24372    |
| Papier   | schwarz | 55                         | 1/2   | 750      | 500       | 1  | 24373    |



### Freshpack light



| Material | Farbe | Stärke μ | Bogen | Länge mm | Breite mm | Einheit | VE    | Art. Nr. |
|----------|-------|----------|-------|----------|-----------|---------|-------|----------|
| HDPE     | weiss | 30       | 1/4   | 500      | 370       | 7.5 kg  | 1'000 | 16549    |



### Freshpack light Daily



| Material | Farbe | Stärke μ | Bogen | Länge mm | Breite mm | Einheit | VE    | Art. Nr. |
|----------|-------|----------|-------|----------|-----------|---------|-------|----------|
| HDPE     | weiss | 30       | 1/8   | 360      | 250       | 3.6 kg  | 1'000 | 27456    |
| HDPE     | weiss | 30       | 1/6   | 400      | 310       | 5 kg    | 1'000 | 27457    |
| HDPE     | weiss | 30       | 1/4   | 500      | 370       | 7.5 kg  | 1'000 | 27458    |



## Freshpack Daily Karton à 12,5 kg



| Material    | Farbe | Grammatur g/m <sup>2</sup> | Bogen | Länge mm | Breite mm | Einheit | Einheit Stk. | VE | Art. Nr. |
|-------------|-------|----------------------------|-------|----------|-----------|---------|--------------|----|----------|
| Papier/HDPE | weiss | 40                         | 1/8   | 370      | 250       | 12,5 kg | ca. 2900     | 1  | 27459    |
| Papier/HDPE | weiss | 40                         | 1/6   | 380      | 330       | 12,5 kg | ca. 2120     | 1  | 27460    |
| Papier/HDPE | weiss | 40                         | 1/4   | 500      | 370       | 12,5 kg | ca. 1440     | 1  | 27461    |
| Papier/HDPE | weiss | 40                         | 1/2   | 750      | 500       | 12,5 kg | ca. 710      | 1  | 27462    |



## Freshpack Exclusiv Karton à 12,5 kg



| Material    | Farbe   | Grammatur g/m <sup>2</sup> | Bogen | Breite mm | Länge m | Einheit | Einheit Stk. | VE | Art. Nr. |
|-------------|---------|----------------------------|-------|-----------|---------|---------|--------------|----|----------|
| Papier/HDPE | schwarz | 40                         | 1/8   | 250       | 370     | 12,5 kg | ca. 2900     | 1  | 27463    |
| Papier/HDPE | schwarz | 40                         | 1/6   | 330       | 380     | 12,5 kg | ca. 2120     | 1  | 27464    |
| Papier/HDPE | schwarz | 40                         | 1/4   | 370       | 500     | 12,5 kg | ca. 1440     | 1  | 27465    |
| Papier/HDPE | schwarz | 40                         | 1/2   | 500       | 750     | 12,5 kg | ca. 710      | 1  | 27466    |



## Freshpack Q Karton à 12,5 kg



| Material    | Farbe | Bogen | Länge mm | Breite mm | Einheit | Einheit Stk. | VE | Art. Nr. |
|-------------|-------|-------|----------|-----------|---------|--------------|----|----------|
| Papier/PEHD | weiss | 1/8   | 370      | 250       | 12,5 kg | ca. 2900     | 1  | 18254    |
| Papier/PEHD | weiss | 1/6   | 380      | 330       | 12,5 kg | ca. 2120     | 1  | 18255    |
| Papier/PEHD | weiss | 1/4   | 500      | 370       | 12,5 kg | ca. 1440     | 1  | 18256    |
| Papier/PEHD | weiss | 1/2   | 750      | 500       | 12,5 kg | ca. 710      | 1  | 18257    |



## Wickelpapier Q, unbeschichtet Karton à 12,5 kg



| Material | Farbe | Bogen | Länge mm | Breite mm | Einheit | Einheit Stk. | VE | Art. Nr. |
|----------|-------|-------|----------|-----------|---------|--------------|----|----------|
| Papier   | weiss | 1/8   | 370      | 250       | 12,5 kg | ca. 2900     | 1  | 18258    |
| Papier   | weiss | 1/4   | 500      | 370       | 12,5 kg | ca. 1440     | 1  | 18259    |
| Papier   | weiss | 1/2   | 750      | 500       | 12,5 kg | ca. 710      | 1  | 18260    |



## Pick-Folie

| Material | Stärke µ | Farbe       | Bogen | Länge mm | Breite mm | VE    | Art. Nr. |
|----------|----------|-------------|-------|----------|-----------|-------|----------|
| HDPE     | 15       | transparent | 1/8   | 350      | 245       | 3'000 | 3843     |
| HDPE     | 15       | transparent | 1/4   | 480      | 360       | 3'000 | 3844     |
| HDPE     | 15       | transparent | 1/2   | 480      | 720       | 3'000 | 3845     |



## Cello-Zuschnitte naturrese



| Material | Stärke µ | Farbe    | Stärke µ | Länge mm | Breite mm | VE  | Art. Nr. |
|----------|----------|----------|----------|----------|-----------|-----|----------|
| Cello    | 21       | glasklar | 21       | 300      | 270       | 500 | 10801    |
| Cello    | 21       | glasklar | 21       | 400      | 330       | 500 | 10802    |



## Bäckerseide



| Material | Farbe | Grammatur g/m <sup>2</sup> | Bogen | Breite mm | Länge mm | Einheit Stück | VE | Art. Nr. |
|----------|-------|----------------------------|-------|-----------|----------|---------------|----|----------|
| Papier   | weiss | 30                         | 1/8   | 200       | 300      | ca. 5555      | 1  | 31799    |
| Papier   | weiss | 30                         |       | 300       | 400      | ca. 2772      | 1  | 31800    |
| Papier   | weiss | 30                         | 1/4   | 375       | 500      | ca. 1780      | 1  | 31795    |
| Papier   | weiss | 30                         | 1/2   | 500       | 750      | ca. 888       | 1  | 31796    |
| Papier   | weiss | 30                         | 1/1   | 600       | 800      | ca. 694       | 1  | 31801    |





### Wickelpapier, fett dicht



| Material  | Farbe    | Länge cm | Breite cm | Einheit | Einheit Stk. | VE | Art. Nr. |
|-----------|----------|----------|-----------|---------|--------------|----|----------|
| Papier/PE | bedruckt | 35       | 25        | 2 Kg    | ca. 672      | 1  | 14544    |



### Wickelpapier, fett dicht



| Material  | Farbe | Länge cm | Breite cm | Einheit | Einheit Stk. | VE | Art. Nr. |
|-----------|-------|----------|-----------|---------|--------------|----|----------|
| Papier/PE | weiss | 35       | 25        | 2,5 Kg  | ca. 770      | 1  | 15594    |
| Papier/PE | weiss | 45       | 33        | 5 Kg    | ca. 910      | 1  | 15595    |
| Papier/PE | weiss | 50       | 35        | 5 Kg    | ca. 770      | 1  | 15596    |



### Wickelpapier weiss, unbeschichtet Karton à 12,5 kg



| Material | Farbe | Bogen | Länge mm | Breite mm | Einheit | Einheit Stk. | VE | Art. Nr. |
|----------|-------|-------|----------|-----------|---------|--------------|----|----------|
| Papier   | weiss | 1/8   | 370      | 250       | 12,5 kg | ca. 2900     | 1  | 18261    |
| Papier   | weiss | 1/4   | 500      | 370       | 12,5 kg | ca. 1440     | 1  | 18262    |
| Papier   | weiss | 1/2   | 750      | 500       | 12,5 kg | ca. 710      | 1  | 18263    |



### Wickelpapier, fett dicht



| Material  | Farbe | Länge cm | Breite cm | Einheit | Einheit Stk. | VE | Art. Nr. |
|-----------|-------|----------|-----------|---------|--------------|----|----------|
| Papier/PE | braun | 35       | 25        | 2,5 kg  | ca. 770      | 1  | N370     |
| Papier/PE | braun | 45       | 33        | 5 kg    | ca. 910      | 1  | 13100    |
| Papier/PE | braun | 50       | 35        | 5 kg    | ca. 770      | 1  | N371     |



### Wickelpapier naturrese, fett dicht



| Material       | Farbe | Länge | Breite cm | Einheit | Einheit Stk. | VE | Art. Nr. |
|----------------|-------|-------|-----------|---------|--------------|----|----------|
| Papier/MaterBi | braun | 35    | 25,5      | 5 Kg    | ca. 862      | 1  | 14164    |
| Papier/MaterBi | braun | 51    | 35        | 5 Kg    | ca. 431      | 1  | 14165    |



### Freshpack braun naturrese, unbeschichtet



| Material | Farbe | Bogen | Länge cm | Breite cm | Einheit | Einheit Stk. | VE | Art. Nr. |
|----------|-------|-------|----------|-----------|---------|--------------|----|----------|
| Papier   | braun | 1/6   | 38       | 30        | 5 kg    | ca. 916      | 1  | 19733    |
| Papier   | braun | 1/4   | 50       | 38        | 5 kg    | ca. 550      | 1  | 19734    |

## KÄSEPAPIER

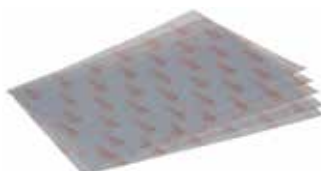

### Käsepapier vom Feinsten

| Material  | Farbe | Bogen | Grammatur g/m <sup>2</sup> | Länge mm | Breite mm | Einheit | VE | Art. Nr. |
|-----------|-------|-------|----------------------------|----------|-----------|---------|----|----------|
| Papier/PE | weiss | 1/12  | 45                         | 250      | 250       | 10 kg   | 1  | 34249    |
| Papier/PE | weiss | 1/8   | 45                         | 250      | 370       | 10 kg   | 1  | 34250    |
| Papier/PE | weiss | 1/4   | 45                         | 370      | 500       | 10 kg   | 1  | 34251    |
| Papier/PE | weiss | 1/2   | 45                         | 500      | 750       | 10 kg   | 1  | 34252    |



### Weichkäsepapier

| Material | Farbe | Stärke g/m <sup>2</sup> | Länge mm | Breite mm | Einheit | VE | Art. Nr. |
|----------|-------|-------------------------|----------|-----------|---------|----|----------|
| PE       | weiss | 45                      | 500      | 370       | 12,5 kg | 1  | 34211    |
| PE       | weiss | 45                      | 370      | 250       | 12,5 kg | 1  | 34212    |
| PE       | weiss | 45                      | 250      | 100       | 10 kg   | 1  | 34213    |

## Weichkäsepapier

| Material | Farbe | Stärke $\mu$ | Länge mm | Breite mm | VE  | Art. Nr. |
|----------|-------|--------------|----------|-----------|-----|----------|
| OPP      | weiss | 20           | 220      | 220       | 500 | 34264    |
| OPP      | weiss | 20           | 280      | 280       | 500 | 34263    |



## VERPACKUNGEN FÜR FLEISCH- UND BACKWAREN

### Ovenbag backofentauglich bis +220°C



| Material | Farbe | Länge mm | Breite mm | Seitenfalz mm | backofentauglich | VE    | Art. Nr. |
|----------|-------|----------|-----------|---------------|------------------|-------|----------|
| Papier   | braun | 120      | 105       | 2 x 20        | ja               | 1'000 | 24176    |
| Papier   | braun | 200      | 105       | 2 x 20        | ja               | 1'000 | 18049    |
| Papier   | braun | 320      | 105       | 2 x 20        | ja               | 600   | 18050    |
| Papier   | braun | 160      | 170       | 2 x 20        | ja               | 600   | 18051    |
| Papier   | braun | 205      | 170       | 2 x 20        | ja               | 500   | 18052    |



### Hot Shelf Bag

Bestens geeignet für die Wärmetheke



| Material | Farbe | Länge mm | Breite mm | Seitenfalz mm | VE  | Art. Nr. |
|----------|-------|----------|-----------|---------------|-----|----------|
| Papier   | braun | 254      | 127       | 2 x 25        | 500 | 22612    |



### Pouletsack Alu



| Material | Farbe  | Länge mm | Breite mm | Seitenfalz mm | VE    | Art. Nr. |
|----------|--------|----------|-----------|---------------|-------|----------|
| Alu      | silber | 300      | 120       | 2 x 45        | 100   | 3771     |
| Alu      | silber | 300      | 120       | 2 x 45        | 1'000 | 3771     |



### Pouletsack Papier Daily



| Material | Farbe | Breite mm | Länge mm | Seitenfalz mm | VE  | Art. Nr. |
|----------|-------|-----------|----------|---------------|-----|----------|
| Papier   | weiss | 150       | 300      | 2 x 42.5      | 50  | 27454    |
| Papier   | weiss | 150       | 300      | 2 x 42.5      | 500 | 27454    |



### Pouletsack Papier CORPAATO



| Material  | Farbe    | Länge mm | Breite mm | Seitenfalz mm | VE  | Art. Nr. |
|-----------|----------|----------|-----------|---------------|-----|----------|
| Papier/PP | bedruckt | 290      | 150       | 2 x 40        | 500 | B1221    |



### Poulet- und Wurstbeutel



| Material  | Farbe | Länge mm | Breite mm | Seitenfalz mm | VE  | Art. Nr. |
|-----------|-------|----------|-----------|---------------|-----|----------|
| Papier/PP | weiss | 300      | 150       | 2 x 40        | 500 | 21005    |



### Poulet- und Wurstbeutel



| Material  | Farbe | Länge mm | Breite mm | Seitenfalz mm | VE  | Art. Nr. |
|-----------|-------|----------|-----------|---------------|-----|----------|
| Papier/PP | braun | 300      | 150       | 2 x 35        | 500 | 23667    |





### Wurst-, Sandwich- und Hot Dog-Beutel, fett dicht



| Material | Farbe | Länge mm | Breite mm | Seitenfalz mm | VE    | Art. Nr. |
|----------|-------|----------|-----------|---------------|-------|----------|
| Papier   | weiss | 280      | 100       | 2 x 15        | 1'000 | 3582     |



### Wurst-, Sandwich- und Hot Dog-Beutel, fett dicht



| Material | Farbe | Länge mm | Breite mm | Seitenfalz mm | VE    | Art. Nr. |
|----------|-------|----------|-----------|---------------|-------|----------|
| Papier   | braun | 280      | 80        | 2 x 20        | 1'000 | 21455    |



### Wurstbeutel Daily



| Material | Farbe | Länge mm | Breite mm | Seitenfalz mm | VE    | Art. Nr. |
|----------|-------|----------|-----------|---------------|-------|----------|
| Papier   | weiss | 280      | 100       | 2 x 15        | 1'000 | 27452    |



### Wurstbeutel Exclusiv



| Material | Farbe   | Breite mm | Länge mm | Seitenfalz mm | VE    | Art. Nr. |
|----------|---------|-----------|----------|---------------|-------|----------|
| Papier   | schwarz | 100       | 280      | 2 x 15        | 1'000 | 27453    |



### Wurstbeutel Q, fett dicht



| Material | Farbe    | Länge mm | Breite mm | Seitenfalz mm | VE    | Art. Nr. |
|----------|----------|----------|-----------|---------------|-------|----------|
| Papier   | bedruckt | 270      | 80        | 2 x 20        | 1'000 | 18272    |



### Papierbeutel Daily



| Material | Stärke g/m <sup>2</sup> | Farbe | Länge mm | Breite mm | Seitenfalz mm | Nr. | VE    | Art. Nr. |
|----------|-------------------------|-------|----------|-----------|---------------|-----|-------|----------|
| Papier   | 50                      | weiss | 255      | 120       | 2 x 37.5      | 1   | 2'000 | 27446    |
| Papier   | 50                      | weiss | 310      | 140       | 2 x 35        | 2   | 2'000 | 27447    |
| Papier   | 50                      | weiss | 340      | 180       | 2 x 65        | 3   | 1'000 | 27448    |
| Papier   | 60                      | weiss | 410      | 170       | 2 x 50        | 4   | 1'000 | 27488    |



### Papierbeutel Exclusiv



| Material | Stärke g/m <sup>2</sup> | Farbe   | Breite mm | Länge mm | Seitenfalz mm | Nr. | VE    | Art. Nr. |
|----------|-------------------------|---------|-----------|----------|---------------|-----|-------|----------|
| Papier   | 50                      | schwarz | 120       | 255      | 2 x 37.5      | 1   | 2'000 | 27449    |
| Papier   | 50                      | schwarz | 140       | 310      | 2 x 35        | 2   | 2'000 | 27450    |
| Papier   | 50                      | schwarz | 180       | 340      | 2 x 65        | 3   | 1'000 | 27451    |
| Papier   | 60                      | schwarz | 170       | 410      | 2 x 50        | 4   | 1'000 | 27489    |



### Papierbeutel Q



| Material | Farbe    | Grammatur g/m <sup>2</sup> | Länge mm | Breite mm | Seitenfalz mm | Nr. | VE    | Art. Nr. |
|----------|----------|----------------------------|----------|-----------|---------------|-----|-------|----------|
| Papier   | bedruckt | 40                         | 230      | 120       | 2 x 25        | 1   | 1'000 | 18264    |
| Papier   | bedruckt | 40                         | 300      | 140       | 2 x 30        | 2   | 1'000 | 18265    |
| Papier   | bedruckt | 40                         | 340      | 160       | 2 x 40        | 3   | 1'000 | 18266    |
| Papier   | bedruckt | 40                         | 420      | 170       | 2 x 50        | 4   | 1'000 | 18267    |



### Spitztüten, fett dicht



| Material | Farbe | Länge mm | Breite mm | VE  | Art. Nr. |
|----------|-------|----------|-----------|-----|----------|
| Papier   | braun | 260      | 190       | 500 | 22957    |
| Papier   | braun | 400      | 280       | 500 | 22958    |

## Spitztüten fett dicht



| Material | Farbe         | Breite mm | Länge mm | VE  | Art. Nr. |
|----------|---------------|-----------|----------|-----|----------|
| Papier   | schwarz/weiss | 160       | 225      | 500 | 29861    |
| Papier   | schwarz/weiss | 180       | 255      | 500 | 13298    |
| Papier   | schwarz/weiss | 270       | 380      | 500 | 13299    |



## Hamburger-, Focaccia-, Sandwich- und Döner-Tüte fett dicht



| Material | Farbe         | Grammatur g/m <sup>2</sup> | Länge mm | Breite mm | VE    | Art. Nr. |
|----------|---------------|----------------------------|----------|-----------|-------|----------|
| Papier   | schwarz/weiss | 40                         | 180      | 170       | 2'000 | 15030    |
| Papier   | schwarz/weiss | 40                         | 340      | 220       | 1'000 | 20171    |



## Hamburger-, Focaccia-, Sandwich- und Döner-Tüte fett dicht



| Material | Farbe | Grammatur g/m <sup>2</sup> | Länge mm | Breite mm | VE    | Art. Nr. |
|----------|-------|----------------------------|----------|-----------|-------|----------|
| Papier   | weiss | 40                         | 165      | 150       | 1'000 | N081     |
| Papier   | weiss | 50                         | 180      | 170       | 1'000 | N290     |



## Hamburger-, Focaccia-, Sandwich- und Döner-Tüte fett dicht



| Material | Farbe | Grammatur g/m <sup>2</sup> | Länge mm | Breite mm | VE    | Art. Nr. |
|----------|-------|----------------------------|----------|-----------|-------|----------|
| Papier   | braun | 45                         | 180      | 170       | 1'000 | 21860    |



## Hamburger-, Focaccia-, Sandwich- und Döner-Tüte fett dicht



| Material  | Farbe | Grammatur g/m <sup>2</sup> | Länge mm | Breite mm | VE    | Art. Nr. |
|-----------|-------|----------------------------|----------|-----------|-------|----------|
| Papier/PE | braun | 35                         | 182      | 180       | 3'000 | 15421    |



## Hot Dog-Beutel 2 Seiten offen



| Material | Farbe | Länge mm | Breite mm | VE    | Art. Nr. |
|----------|-------|----------|-----------|-------|----------|
| Papier   | weiss | 200      | 80        | 2'000 | 15971    |



## Papierbeutel für Schoggigipfel



| Material | Farbe | Grammatur g/m <sup>2</sup> | Länge mm | Breite mm | Seitenfalz mm | VE  | Art. Nr. |
|----------|-------|----------------------------|----------|-----------|---------------|-----|----------|
| Papier   | weiss | 50                         | 145      | 80        | 2 × 10        | 500 | 17865    |



## Kreuzbodenbeutel

| Material | Stärke µ | Farbe    | Länge mm | Breite mm | Höhe mm | VE    | Art. Nr. |
|----------|----------|----------|----------|-----------|---------|-------|----------|
| OPP      | 35       | glasklar | 190      | 115       | 40      | 1'000 | 18344    |
| OPP      | 35       | glasklar | 235      | 145       | 55      | 1'000 | 18343    |





### Pommestüte mit Klotzboden, fett dicht



| Material | Farbe       | Länge mm | Breite mm | Tiefe mm | VE    | Art. Nr. |
|----------|-------------|----------|-----------|----------|-------|----------|
| Papier   | braun/weiss | 180      | 140       | 53       | 1'000 | 14695    |



### Standbodenbeutel mit Sichtfenster oval

Versiegelbar



| Material  | Stärke my | Farbe | Breite mm | Höhe mm | VE    | Art. Nr. |
|-----------|-----------|-------|-----------|---------|-------|----------|
| Papier/PE | 60        | braun | 130       | 210     | 1'000 | 15951    |
| Papier/PE | 60        | braun | 160       | 230     | 500   | 15952    |
| Papier/PE | 60        | braun | 190       | 260     | 500   | 15953    |



### Blockbodenbeutel mit Sichtfenster

Versiegelbar



| Material  | Stärke g/m <sup>2</sup> | Farbe | Breite mm | Höhe mm | Seitenfalz mm | VE    | Art. Nr. |
|-----------|-------------------------|-------|-----------|---------|---------------|-------|----------|
| Papier/PP | 80                      | braun | 80        | 260     | 2 × 25        | 2'000 | 24785    |
| Papier/PP | 80                      | braun | 100       | 290     | 2 × 30        | 1'600 | 24786    |
| Papier/PP | 80                      | braun | 120       | 340     | 2 × 40        | 900   | 24787    |
| Papier/PP | 80                      | braun | 140       | 275     | 2 × 37.5      | 1'350 | 24788    |

## BROTBEUTEL



### Brotbeutel Fenster eingemittet



| Material      | Farbe         | Länge mm | Breite mm | Seitenfalz mm | VE  | Art. Nr. |
|---------------|---------------|----------|-----------|---------------|-----|----------|
| PaperWise/PLA | naturbelassen | 330      | 120       | 2 × 30        | 500 | 15686    |
| PaperWise/PLA | naturbelassen | 370      | 160       | 2 × 40        | 500 | 15684    |
| PaperWise/PLA | naturbelassen | 430      | 210       | 2 × 40        | 500 | 15685    |
| PaperWise/PLA | naturbelassen | 270      | 260       | 2 × 35        | 500 | 15687    |



### Brotbeutel



| Material  | Farbe         | Länge mm | Breite mm | Seitenfalz mm | VE  | Art. Nr. |
|-----------|---------------|----------|-----------|---------------|-----|----------|
| PaperWise | naturbelassen | 280      | 100       | 2 × 27.5      | 500 | 15679    |
| PaperWise | naturbelassen | 330      | 120       | 2 × 30        | 500 | 15682    |
| PaperWise | naturbelassen | 225      | 140       | 2 × 30        | 500 | 15680    |
| PaperWise | naturbelassen | 370      | 160       | 2 × 40        | 500 | 15683    |
| PaperWise | naturbelassen | 230      | 210       | 2 × 35        | 500 | 15681    |



### Brotbeutel Ähren



| Material | Stärke g/m <sup>2</sup> | Farbe       | Länge mm | Breite mm | Seitenfalz mm | Nr. | VE    | Art. Nr. |
|----------|-------------------------|-------------|----------|-----------|---------------|-----|-------|----------|
| Papier   | 40                      | weiss/braun | 260      | 115       | 2 × 37.5      | 1   | 2'000 | 9609     |
| Papier   | 40                      | weiss/braun | 310      | 140       | 2 × 37.5      | 2   | 2'000 | 9610     |
| Papier   | 40                      | weiss/braun | 360      | 170       | 2 × 60        | 3   | 1'000 | 9611     |
| Papier   | 40                      | weiss/braun | 450      | 170       | 2 × 60        | 4.5 | 1'000 | 9612     |

## Papierbeutel weiss



| Material | Farbe | Grammatur g/m <sup>2</sup> | Länge mm | Breite mm | Seitenfalz mm | Nr. | Einheit Stück | VE | Art. Nr. |
|----------|-------|----------------------------|----------|-----------|---------------|-----|---------------|----|----------|
| Papier   | weiss | 50                         | 260      | 115       | 2 × 37,5      | 1   | 1800          | 1  | N531     |
| Papier   | weiss | 50                         | 310      | 140       | 2 × 37,5      | 2   | 1300          | 1  | N532     |
| Papier   | weiss | 50                         | 360      | 170       | 2 × 60        | 3   | 900           | 1  | N533     |



## Papierbeutel Kraft



| Material | Stärke g/m <sup>2</sup> | Farbe | Breite mm | Länge mm | Seitenfalz mm | VE    | Art. Nr. |
|----------|-------------------------|-------|-----------|----------|---------------|-------|----------|
| Papier   | 35                      | braun | 120       | 230      | 2 × 25        | 1'000 | 29839    |
| Papier   | 35                      | braun | 120       | 280      | 2 × 25        | 1'000 | 29840    |
| Papier   | 35                      | braun | 160       | 290      | 2 × 30        | 1'000 | 29841    |
| Papier   | 35                      | braun | 160       | 350      | 2 × 25        | 1'000 | 29842    |
| Papier   | 35                      | braun | 180       | 400      | 2 × 27,5      | 1'000 | 29843    |



## Papierbeutel



| Material | Stärke g | Farbe | Breite mm | Länge mm | Seitenfalz mm | VE    | Art. Nr. |
|----------|----------|-------|-----------|----------|---------------|-------|----------|
| Papier   | 35       | weiss | 120       | 230      | 2 × 25        | 1'000 | 29846    |
| Papier   | 35       | weiss | 120       | 280      | 2 × 25        | 1'000 | 29847    |
| Papier   | 35       | weiss | 160       | 290      | 2 × 30        | 1'000 | 29848    |
| Papier   | 35       | weiss | 160       | 360      | 2 × 25        | 1'000 | 29849    |
| Papier   | 35       | weiss | 185       | 400      | 2 × 27,5      | 1'000 | 29850    |



## Brotbeutel Fenster eingemittet



| Material  | Stärke g/m <sup>2</sup> | Farbe | Breite mm | Länge mm | Seitenfalz mm | VE    | Art. Nr. |
|-----------|-------------------------|-------|-----------|----------|---------------|-------|----------|
| Papier/PP | 35                      | braun | 120       | 280      | 2 × 25        | 1'000 | 15780    |
| Papier/PP | 35                      | braun | 150       | 270      | 2 × 35        | 1'000 | 15781    |
| Papier/PP | 35                      | braun | 180       | 380      | 2 × 30        | 1'000 | 24109    |
| Papier/PP | 35                      | braun | 180       | 460      | 2 × 35        | 1'000 | 15782    |



## Brotbeutel "Baguette" mit Fenster eingemittet



| Material   | Stärke g/m <sup>2</sup> | Farbe | Breite mm | Länge mm | Seitenfalz mm | VE    | Art. Nr. |
|------------|-------------------------|-------|-----------|----------|---------------|-------|----------|
| Papier/PET | 40                      | braun | 95        | 570      | 2 × 32,5      | 1'000 | 23054    |



## SANDWICHBEUTEL

### Sandwichbeutel flach, naturess



| Material  | Farbe       | Stärke μ | Länge mm | Breite mm | Seitenfalz mm | VE    | Art. Nr. |
|-----------|-------------|----------|----------|-----------|---------------|-------|----------|
| Cellulose | transparent | 30       | 280      | 130       | 2 × 20        | 1'000 | 10673    |



### Sandwichbeutel, fett dicht



| Material      | Farbe         | Länge mm | Breite mm | Seitenfalz mm | VE  | Art. Nr. |
|---------------|---------------|----------|-----------|---------------|-----|----------|
| PaperWise/PLA | naturbelassen | 280      | 100       | 2 × 30        | 500 | 15675    |
| PaperWise/PLA | naturbelassen | 230      | 140       | 2 × 30        | 500 | 15676    |
| PaperWise/PLA | naturbelassen | 230      | 210       | 2 × 35        | 500 | 15677    |
| PaperWise/PLA | naturbelassen | 330      | 120       | 2 × 30        | 500 | 15678    |





### Sandwich-Banderolle selbstklebend

Perforiert bei 250mm, 300mm und 350mm



| Material | Farbe | Länge mm | Breite mm | VE    | Art. Nr. |
|----------|-------|----------|-----------|-------|----------|
| Karton   | braun | 400      | 35        | 1'000 | 15655    |



### Sandwich-Banderole selbstklebend PaperWise



| Material  | Farbe         | Länge mm | Breite mm | VE    | Art. Nr. |
|-----------|---------------|----------|-----------|-------|----------|
| PaperWise | naturbelassen | 550      | 33        | 1'000 | 16070    |



### Banderole selbstklebend



| Material | Farbe | Länge mm | Breite mm | Einheit          | VE | Art. Nr. |
|----------|-------|----------|-----------|------------------|----|----------|
| Papier   | braun | 195      | 25/47     | 1 Rl. à 500 Stk. | 1  | 18326    |
| Papier   | braun | 296      | 25/47     | 1 Rl. à 500 Stk. | 1  | 18329    |
| Papier   | braun | 500      | 25/47     | 1 Rl. à 500 Stk. | 1  | 18330    |



### Sandwichbeutel Kraft, naturessse



| Material   | Farbe | Länge mm | Breite mm | Seitenfalz mm | VE  | Art. Nr. |
|------------|-------|----------|-----------|---------------|-----|----------|
| Papier/PLA | braun | 280      | 100       | 2 x 30        | 500 | 20693    |
| Papier/PLA | braun | 230      | 140       | 2 x 30        | 500 | 20694    |
| Papier/PLA | braun | 230      | 210       | 2 x 35        | 500 | 20695    |
| Papier/PLA | braun | 330      | 120       | 2 x 30        | 500 | 20696    |



### Sandwichbeutel Kraft, perforiert, fett dicht

Ideal zum Verpacken von Cake-Stücken.



| Material   | Farbe | Breite mm | Länge mm | Seitenfalz mm | VE    | Art. Nr. |
|------------|-------|-----------|----------|---------------|-------|----------|
| Papier/PLA | braun | 100       | 160      | 2 x 25        | 1'000 | 29609    |



### Sandwichbeutel Kraft, perforiert, fett dicht



| Material   | Farbe | Länge mm | Breite mm | Seitenfalz mm | VE    | Art. Nr. |
|------------|-------|----------|-----------|---------------|-------|----------|
| Papier/PE  | braun | 230      | 80        | 2 x 25        | 2'000 | 14993    |
| Papier/PET | braun | 280      | 100       | 2 x 25,25     | 1'000 | N704     |
| Papier/PET | braun | 320      | 100       | 2 x 25,25     | 1'000 | N331     |
| Papier/PET | braun | 230      | 140       | 2 x 30        | 1'000 | N834     |
| Papier/PET | braun | 230      | 200       | 2 x 35        | 1'000 | N835     |
| Papier/PET | braun | 320      | 120       | 2 x 30        | 1'000 | N836     |



### Sandwichbeutel neutral, perforiert, fett dicht



| Material   | Farbe | Länge mm | Breite mm | Seitenfalz mm | VE    | Art. Nr. |
|------------|-------|----------|-----------|---------------|-------|----------|
| Papier/PET | weiss | 190      | 140       | 2 x 30        | 1'000 | 14989    |



### Snackbeutel

Mit Selbstklebestelle



| Material   | Farbe | Länge mm | Breite mm | Seitenfalz mm | VE    | Art. Nr. |
|------------|-------|----------|-----------|---------------|-------|----------|
| Papier/PET | braun | 150      | 100       | 65/60         | 1'000 | 15429    |
| Papier/PET | braun | 180      | 100       | 75/50         | 1'000 | 11430    |
| Papier/PET | braun | 215      | 180       | 75/50         | 1'000 | 11431    |
| Papier/PET | braun | 330      | 100       | 85/70         | 500   | 18480    |



## Blockboden-Sandwichbeutel mit Sichtfenster

Versiegelbar



| Material  | Farbe | Breite mm | Höhe mm | Seitenfalz mm | Einsatz | VE  | Art. Nr. |
|-----------|-------|-----------|---------|---------------|---------|-----|----------|
| Papier/PP | braun | 155       | 210     | 2 x 35        | 14037   | 450 | 13294    |



## Blistereinlage



| Material | Farbe       | Länge mm | Breite mm | Höhe mm | Zu Art. Nr. | VE    | Art. Nr. |
|----------|-------------|----------|-----------|---------|-------------|-------|----------|
| RPET     | transparent | 150      | 102       | 65      | 13294       | 1'000 | 14037    |



## Snack Verpackung Folie perforiert



| Material  | Farbe | Länge mm | Breite mm | Höhe mm | VE    | Art. Nr. |
|-----------|-------|----------|-----------|---------|-------|----------|
| Karton/PP | braun | 180      | 60        | 60      | 1'000 | 18489    |



## Snack Verpackung Folie perforiert



| Material  | Farbe | Länge mm | Breite mm | Höhe mm | VE    | Art. Nr. |
|-----------|-------|----------|-----------|---------|-------|----------|
| Karton/PP | braun | 300      | 60        | 60      | 1'000 | 12670    |



## Snack Verpackung



| Material  | Farbe | Länge mm | Breite mm | Höhe mm | VE  | Art. Nr. |
|-----------|-------|----------|-----------|---------|-----|----------|
| Karton/PP | braun | 250      | 45        | 45      | 800 | 12664    |



## Snack Verpackung



| Material  | Farbe | Länge mm | Breite mm | Höhe mm | VE    | Art. Nr. |
|-----------|-------|----------|-----------|---------|-------|----------|
| Karton/PP | braun | 260      | 90        | 60      | 1'000 | 12669    |



## Snack Verpackung



| Material  | Farbe | Länge mm | Breite mm | Höhe mm | VE    | Art. Nr. |
|-----------|-------|----------|-----------|---------|-------|----------|
| Karton/PP | braun | 150      | 40        | 150     | 1'000 | 12661    |



## Snack Verpackung



| Material  | Farbe | Länge mm | Breite mm | Höhe mm | VE  | Art. Nr. |
|-----------|-------|----------|-----------|---------|-----|----------|
| Karton/PP | braun | 140      | 80        | 80      | 500 | 12557    |





### Sandwichbeutel geblockt, perforiert



Im Patisserie- und Take-away-Bereich ist die Frische der Produkte ausschlaggebend. Dafür sorgen unsere verschweissbaren mikroperforierten Beutel.

| Material | Stärke $\mu$ | Farbe       | Länge mm | Breite mm | VE    | Art. Nr. |
|----------|--------------|-------------|----------|-----------|-------|----------|
| PP       | 20           | transparent | 200      | 120       | 2'000 | 3797     |
| PP       | 20           | transparent | 250      | 130       | 2'000 | 3370     |
| PP       | 20           | transparent | 280      | 130       | 2'000 | 3602     |
| PP       | 20           | transparent | 350      | 140       | 2'000 | 3371     |
| PP       | 20           | transparent | 200      | 160       | 2'000 | 3595     |
| PP       | 20           | transparent | 250      | 160       | 2'000 | 3642     |
| PP       | 20           | transparent | 250      | 180       | 2'000 | 3590     |
| PP       | 20           | transparent | 300      | 200       | 2'000 | 3798     |



### Sandwichbeutel bedruckt



| Material | Stärke $\mu$ | Farbe       | Länge mm | Breite mm | VE    | Art. Nr. |
|----------|--------------|-------------|----------|-----------|-------|----------|
| HDPE     | 15           | transparent | 290      | 125       | 5'000 | 3575     |



### Beutelverschlussapparat

| Material | Farbe      | Zu Art. Nr. | VE | Art. Nr. |
|----------|------------|-------------|----|----------|
| Metall   | dunkelblau | 3911 / 3912 | 1  | 4072     |
| Metall   | dunkelblau | 3911 / 3912 | 10 | 4072     |



### Beutelverschlussband für Beutelverschlussapparat

| Material | Farbe | Breite mm | Laufmeter | Zu Art. Nr. | VE  | Art. Nr. |
|----------|-------|-----------|-----------|-------------|-----|----------|
| PVC      | rot   | 9         | 66        | 4072        | 32  | 3911     |
| PVC      | rot   | 9         | 66        | 4072        | 192 | 3911     |



### Beutelverschlussband für Beutelverschlussapparat

| Material | Farbe | Breite mm | Laufmeter | Zu Art. Nr. | VE  | Art. Nr. |
|----------|-------|-----------|-----------|-------------|-----|----------|
| PVC      | blau  | 9         | 66        | 4072        | 32  | 3912     |
| PVC      | blau  | 9         | 66        | 4072        | 192 | 3912     |

## TRAGTASCHEN



### Mehrweg-Tragtasche



| Material | Farbe | Länge mm | Breite mm | Seitenfalz mm | VE  | Art. Nr. |
|----------|-------|----------|-----------|---------------|-----|----------|
| RPET     | braun | 250      | 260       | 2 x 80        | 100 | 20180    |

## Mehrweg-Tragtasche



| Material | Farbe   | Länge mm | Breite mm | Seitenfalz mm | VE  | Art. Nr. |
|----------|---------|----------|-----------|---------------|-----|----------|
| RPET     | schwarz | 250      | 260       | 2 × 80        | 100 | 20932    |



## Mehrweg-Tragtasche Exklusiv



| Material | Farbe   | Breite mm | Länge mm | Seitenfalz mm | VE  | Art. Nr. |
|----------|---------|-----------|----------|---------------|-----|----------|
| RPET     | schwarz | 260       | 250      | 2 × 80        | 100 | 27480    |
| RPET     | schwarz | 370       | 360      | 2 × 100       | 100 | 27481    |



## Tragtasche Daily



| Material | Stärke g/m <sup>2</sup> | Farbe | Breite mm | Höhe mm | Seitenfalz mm | VE  | Art. Nr. |
|----------|-------------------------|-------|-----------|---------|---------------|-----|----------|
| Papier   | 120                     | weiss | 260       | 355     | 2 × 55        | 200 | 27482    |

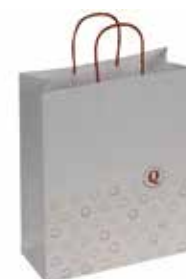

## Blockbodenbeutel



| Material | Stärke g/m <sup>2</sup> | Farbe | Breite mm | Höhe mm | Seitenfalz mm | VE  | Art. Nr. |
|----------|-------------------------|-------|-----------|---------|---------------|-----|----------|
| Papier   | 70                      | weiss | 185       | 300     | 2 × 48        | 250 | 2007     |



## Blockbodenbeutel



| Material | Stärke g/m <sup>2</sup> | Farbe | Breite mm | Höhe mm | Seitenfalz mm | VE  | Art. Nr. |
|----------|-------------------------|-------|-----------|---------|---------------|-----|----------|
| Papier   | 70                      | braun | 180       | 300     | 2 × 50        | 500 | 10856    |
| Papier   | 70                      | braun | 260       | 290     | 2 × 85        | 500 | 11287    |



## Griffloch-Papiertragtasche



| Material | Stärke g/m <sup>2</sup> | Farbe | Länge mm | Breite mm | Seitenfalz mm | VE    | Art. Nr. |
|----------|-------------------------|-------|----------|-----------|---------------|-------|----------|
| Papier   | 60                      | braun | 340      | 180       | 2 × 30        | 1'000 | 23988    |
| Papier   | 60                      | braun | 440      | 230       | 2 × 40        | 500   | 23989    |





### Tragtasche aus Papier



| Material | Stärke g/m <sup>2</sup> | Farbe | Breite mm | Höhe mm | Seitenfalz mm | VE  | Art. Nr. |
|----------|-------------------------|-------|-----------|---------|---------------|-----|----------|
| Papier   | 90                      | weiss | 180       | 250     | 2 × 35        | 500 | 11855    |
| Papier   | 80                      | weiss | 220       | 180     | 2 × 35        | 500 | 24906    |
| Papier   | 90                      | weiss | 220       | 290     | 2 × 50        | 400 | 2196     |
| Papier   | 90                      | weiss | 260       | 270     | 2 × 80        | 350 | N072     |
| Papier   | 90                      | weiss | 280       | 270     | 2 × 100       | 300 | 16611    |
| Papier   | 90                      | weiss | 320       | 270     | 2 × 105       | 200 | 2289     |
| Papier   | 80                      | weiss | 320       | 400     | 2 × 55        | 250 | 18610    |



### Tragtasche aus Papier Kraft



| Material | Stärke g/m <sup>2</sup> | Farbe | Breite mm | Höhe mm | Seitenfalz mm | VE  | Art. Nr. |
|----------|-------------------------|-------|-----------|---------|---------------|-----|----------|
| Papier   | 90                      | braun | 180       | 220     | 2 × 40        | 500 | 11856    |
| Papier   | 90                      | braun | 220       | 280     | 2 × 50        | 400 | N084     |
| Papier   | 90                      | braun | 260       | 270     | 2 × 80        | 350 | 2440     |
| Papier   | 90                      | braun | 280       | 270     | 2 × 100       | 300 | 23761    |
| Papier   | 90                      | braun | 320       | 400     | 2 × 60        | 250 | 11332    |
| Papier   | 90                      | braun | 320       | 270     | 2 × 80        | 300 | 15050    |
| Papier   | 90                      | braun | 320       | 410     | 2 × 85        | 250 | 16935    |
| Papier   | 90                      | braun | 320       | 270     | 2 × 110       | 200 | 21664    |
| Papier   | 80                      | braun | 320       | 320     | 2 × 110       | 200 | 15051    |



### Flaschenbeutel aus Papier Kraft



| Material | Stärke g/m <sup>2</sup> | Farbe | Breite mm | Höhe mm | Seitenfalz mm | VE  | Art. Nr. |
|----------|-------------------------|-------|-----------|---------|---------------|-----|----------|
| Papier   | 70                      | braun | 93        | 380     | 2 × 32.5      | 25  | 21461    |
| Papier   | 70                      | braun | 93        | 380     | 2 × 32.5      | 400 | 21461    |



### Tragetasche aus Papier Kraft



| Material | Stärke g/m <sup>2</sup> | Farbe | Breite mm | Höhe mm | Seitenfalz mm | VE | Art. Nr. |
|----------|-------------------------|-------|-----------|---------|---------------|----|----------|
| Papier   | 185                     | braun | 410       | 410     | 2 × 205       | 40 | 21189    |



### Hemdchentragtaschen Recycling geblockt à 50 Stück



| Material | Stärke µ | Farbe | Länge mm | Breite mm | Seitenfalz mm | Recycling | VE    | Art. Nr. |
|----------|----------|-------|----------|-----------|---------------|-----------|-------|----------|
| HDPE     | 25       | weiss | 460      | 250       | 2 × 65        | ja        | 1'000 | 21249    |
| HDPE     | 25       | weiss | 500      | 275       | 2 × 80        | ja        | 1'000 | 21250    |

## Grünabfallsack naturesse



| Material | Stärke $\mu$ | Inhalt l | Breite mm | Länge mm | Einheit        | VE | Art. Nr. |
|----------|--------------|----------|-----------|----------|----------------|----|----------|
| MaterBi  | 17           | 10       | 240       | 500      | 1 RI à 10 Btl  | 1  | 5024     |
| MaterBi  | 17           | 10       | 240       | 500      | 24 RI à 10 Btl | 24 | 5024     |
| MaterBi  | 30           | 30       | 500       | 690      | 1 RI à 10 Btl  | 1  | 5025     |
| MaterBi  | 30           | 30       | 500       | 690      | 50 RI à 10 Btl | 50 | 5025     |
| MaterBi  | 35           | 60       | 600       | 840      | 1 RI à 10 Btl  | 1  | 5026     |
| MaterBi  | 35           | 60       | 600       | 840      | 15 RI à 10 Btl | 15 | 5026     |



## Hemdchentragsache naturesse auf Rolle



| Material | Stärke | Farbe      | Inhalt l | Länge mm | Breite | Seitenfalz | Einheit        | VE    | Art. Nr. |
|----------|--------|------------|----------|----------|--------|------------|----------------|-------|----------|
| MaterBi  | 14     | weiss/grün | 3        | 430      | 220    | 2 x 60     | 10 RI à 150 Bt | 1'500 | 17633    |
| MaterBi  | 14     | weiss/grün | 5        | 490      | 220    | 2 x 60     | 12 RI à 120 Bt | 1'440 | 12965    |
| MaterBi  | 23     | weiss/grün | 6        | 490      | 230    | 2 x 95     | 8 RI à 100 Bt  | 800   | 3545     |
| MaterBi  | 23     | weiss/grün | 6        | 500      | 275    | 2 x 80     | 8 RI à 100 Bt  | 800   | 22999    |



## Grünabfallsack naturesse



| Material | Stärke $\mu$ | Inhalt l | Breite mm | Länge mm | Seitenfalz mm | Einheit        | VE | Art. Nr. |
|----------|--------------|----------|-----------|----------|---------------|----------------|----|----------|
| MaterBi  | 20           | 120      | 900       | 1300     | 46            | 1 RI. à 8 Btl  | 1  | 5027     |
| MaterBi  | 20           | 120      | 900       | 1300     | 46            | 20 RI. à 8 Btl | 20 | 5027     |
| MaterBi  | 20           | 240      | 1150      | 1350     | 580           | 1 RI. à 8 Btl  | 1  | 5028     |
| MaterBi  | 20           | 240      | 1150      | 1350     | 580           | 20 RI. à 8 Btl | 20 | 5028     |
| MaterBi  | 25           | 360      | 830       | 1400     | 450           | 1 RI. à 5 Btl  | 1  | 5064     |
| MaterBi  | 25           | 360      | 830       | 1400     | 450           | 20 RI. à 5 Btl | 20 | 5064     |



## Hemdchentragsachen Daily geblockt à 50 Stück



| Material | Stärke $\mu$ | Farbe | Breite mm | Länge mm | Seitenfalz mm | VE    | Art. Nr. |
|----------|--------------|-------|-----------|----------|---------------|-------|----------|
| HDPE     | 25           | weiss | 230       | 450      | 2 x 60        | 1'000 | 27478    |
| HDPE     | 25           | weiss | 270       | 500      | 2 x 70        | 1'000 | 27479    |



## Hemdchentragsache Daily



| Material | Stärke $\mu$ | Farbe | Breite mm | Länge mm | Seitenfalz mm | VE    | Art. Nr. |
|----------|--------------|-------|-----------|----------|---------------|-------|----------|
| MaterBi  | 23           | weiss | 230       | 490      | 2 x 47.5      | 1'000 | 27483    |



## Knotenbeutel auf Rolle à 200 Stück



| Material | Stärke $\mu$ | Farbe       | Länge mm | Breite mm | Seitenfalz mm | VE | Art. Nr. |
|----------|--------------|-------------|----------|-----------|---------------|----|----------|
| HDPE     | 10           | transparent | 450      | 220       | 2 x 55        | 20 | N257     |
| HDPE     | 10           | weiss       | 450      | 220       | 2 x 55        | 20 | 13990    |



## Henkeltragsache Q



| Material | Stärke $\mu$ | Farbe    | Länge mm | Breite mm | Bodenfalz mm | VE  | Art. Nr. |
|----------|--------------|----------|----------|-----------|--------------|-----|----------|
| LDPE     | 60           | bedruckt | 450      | 380       | 2 x 40       | 500 | 18278    |
| LDPE     | 60           | bedruckt | 400      | 320       | 2 x 50       | 500 | 18279    |



## Hemdchentragsachen Q, geblockt à 50 Stück



| Material | Stärke $\mu$ | Farbe    | Länge mm | Breite mm | Seitenfalz mm | VE    | Art. Nr. |
|----------|--------------|----------|----------|-----------|---------------|-------|----------|
| HDPE     | 10           | bedruckt | 450      | 230       | 2 x 60        | 2'000 | 18273    |
| HDPE     | 30           | bedruckt | 500      | 270       | 2 x 70        | 1'000 | 18274    |





### Kühltasche Exklusiv



| Material | Farbe   | Breite mm | Länge mm | Höhe mm | VE | Art. Nr. |
|----------|---------|-----------|----------|---------|----|----------|
| PP/ALU   | schwarz | 160       | 340      | 200     | 60 | 27484    |



### Kühltasche



| Material | Farbe  | Inhalt l | Länge mm | Breite mm | Seitenfalz mm | VE | Art. Nr. |
|----------|--------|----------|----------|-----------|---------------|----|----------|
| PE       | Orange | 25       | 500      | 475       | 2 x 60        | 50 | 37047    |



### Isoliertasche



| Material | Farbe   | Breite mm | Länge mm | Höhe mm | VE | Art. Nr. |
|----------|---------|-----------|----------|---------|----|----------|
| Nylon    | schwarz | 290       | 150      | 420     | 1  | 16771    |
| Nylon    | schwarz | 290       | 150      | 420     | 40 | 16771    |



### Kühlakku

| Farbe | Länge mm | Breite mm | Höhe mm | Zu Art. Nr.   | VE | Art. Nr. |
|-------|----------|-----------|---------|---------------|----|----------|
| weiss | 165      | 88        | 18      | 13412 / 16771 | 30 | 20904    |



# COCKTAIL LINE AUS NACHWACHSENDEN ROHSTOFFEN



## Boot Kraft Naturesse



| Material   | Farbe | Grammatur g/m <sup>2</sup> | Inhalt ml | Länge cm | Breite cm | Höhe cm | VE    | Art. Nr. |
|------------|-------|----------------------------|-----------|----------|-----------|---------|-------|----------|
| Karton/PLA | braun | 300                        | 120       | 7.5      | 4.8       | 2.7     | 1'000 | 16527    |



## Holzschiffchen Naturesse



| Material | Farbe         | Inhalt ml | Länge cm | Breite cm | Höhe cm | VE    | Art. Nr. |
|----------|---------------|-----------|----------|-----------|---------|-------|----------|
| Holz     | naturbelassen | 30        | 8        | 6         | 1       | 100   | 10057    |
| Holz     | naturbelassen | 30        | 8        | 6         | 1       | 4'000 | 10057    |



## Rialto naturesse



| Material       | Farbe | Länge cm | Breite cm | VE    | Art. Nr. |
|----------------|-------|----------|-----------|-------|----------|
| Pflanzenfasern | weiss | 12       | 3.6       | 50    | 11991    |
| Pflanzenfasern | weiss | 12       | 3.6       | 1'000 | 11991    |



## Teller mini naturesse, quadratisch



| Material       | Farbe | Länge cm | Breite cm | Höhe cm | VE    | Art. Nr. |
|----------------|-------|----------|-----------|---------|-------|----------|
| Pflanzenfasern | weiss | 6.5      | 6.5       | 1.2     | 600   | 15356    |
| Pflanzenfasern | weiss | 6.5      | 6.5       | 1.2     | 2'400 | 15356    |



## Dip-Schale naturesse, rund



| Material       | Farbe | Ø cm | Höhe cm | VE    | Art. Nr. |
|----------------|-------|------|---------|-------|----------|
| Pflanzenfasern | weiss | 7.8  | 1.5     | 3'000 | 19720    |



## Blatt mini naturesse



| Material       | Farbe | Länge cm | Breite cm | Höhe cm | VE    | Art. Nr. |
|----------------|-------|----------|-----------|---------|-------|----------|
| Pflanzenfasern | weiss | 9.5      | 6         | 1.2     | 600   | 15354    |
| Pflanzenfasern | weiss | 9.5      | 6         | 1.2     | 2'400 | 15354    |



## Cocon naturesse



| Material       | Farbe | Länge cm | Breite cm | Höhe cm | VE    | Art. Nr. |
|----------------|-------|----------|-----------|---------|-------|----------|
| Pflanzenfasern | weiss | 8        | 5.4       | 1.2/2.7 | 600   | 15355    |
| Pflanzenfasern | weiss | 8        | 5.4       | 1.2/2.7 | 2'400 | 15355    |



## Tropfen naturesse



| Material       | Farbe | Länge cm | Breite cm | Höhe cm | VE    | Art. Nr. |
|----------------|-------|----------|-----------|---------|-------|----------|
| Pflanzenfasern | weiss | 10.8     | 5.5       | 3.5     | 600   | 15357    |
| Pflanzenfasern | weiss | 10.8     | 5.5       | 3.5     | 2'400 | 15357    |



## Swing naturesse



| Material       | Farbe | Länge cm | Breite cm | VE  | Art. Nr. |
|----------------|-------|----------|-----------|-----|----------|
| Pflanzenfasern | weiss | 12.8     | 6.5       | 600 | 10763    |



## Tulip naturesse



| Material       | Farbe | Inhalt ml | Ø cm | Höhe cm | VE    | Art. Nr. |
|----------------|-------|-----------|------|---------|-------|----------|
| Pflanzenfasern | weiss | 70        | 5.8  | 3.9     | 50    | 11990    |
| Pflanzenfasern | weiss | 70        | 5.8  | 3.9     | 1'000 | 11990    |



## Pyramid naturesse



| Material       | Farbe | Inhalt ml | Länge mm | Breite mm | Höhe mm | Typ     | Deckel | VE  | Art. Nr. |
|----------------|-------|-----------|----------|-----------|---------|---------|--------|-----|----------|
| Pflanzenfasern | weiss | 60        | 50       | 50        | 45      | Kova 6  |        | 500 | 20370    |
| Pflanzenfasern | weiss | 220       | 72       | 72        | 72      | Kova 22 | 20271  | 500 | 20371    |



## Eye Leaf Naturesse oval



| Material  | Farbe         | Länge cm | Breite cm | Höhe cm | VE  | Art. Nr. |
|-----------|---------------|----------|-----------|---------|-----|----------|
| Palmblatt | naturbelassen | 11       | 6         | 1       | 400 | 18852    |



## Dip-Schale naturesse, rund



| Material  | Farbe         | Ø cm | Höhe cm | VE  | Art. Nr. |
|-----------|---------------|------|---------|-----|----------|
| Palmblatt | naturbelassen | 6    | 2       | 400 | N732     |



## Dip-Schale naturesse, quadratisch



| Material  | Farbe         | Länge cm | Breite cm | Höhe cm | VE  | Art. Nr. |
|-----------|---------------|----------|-----------|---------|-----|----------|
| Palmblatt | naturbelassen | 6        | 6         | 1.5     | 400 | 19466    |



## Dip-Schale Boot naturesse



| Material  | Farbe         | Länge cm | Breite cm | Höhe cm | VE  | Art. Nr. |
|-----------|---------------|----------|-----------|---------|-----|----------|
| Palmblatt | naturbelassen | 11.5     | 6         | 2       | 600 | 10758    |



## Kova naturesse



| Material | Farbe    | Inhalt ml | Länge mm | Breite mm | Höhe mm | Typ     | Deckel | VE  | Art. Nr. |
|----------|----------|-----------|----------|-----------|---------|---------|--------|-----|----------|
| PLA      | glasklar | 60        | 50       | 50        | 45      | Kova 6  | 2593   | 300 | 18348    |
| PLA      | glasklar | 100       | 40       | 40        | 82      | Kova 10 | 1562   | 300 | 18349    |
| PLA      | glasklar | 160       | 59       | 59        | 72      | Kova 16 | 2588   | 400 | 18350    |
| PLA      | glasklar | 220       | 72       | 72        | 72      | Kova 22 | 20271  | 400 | 18351    |



## Deckel Kova, naturesse



| Material | Farbe    | Länge mm | Breite mm | Zu Art. Nr.   | VE  | Art. Nr. |
|----------|----------|----------|-----------|---------------|-----|----------|
| PLA      | glasklar | 72       | 72        | 18351 / 20371 | 400 | 20271    |



## China Tray mini, naturesse



| Material   | Farbe | Inhalt ml | VE  | Art. Nr. |
|------------|-------|-----------|-----|----------|
| Karton/PLA | braun | 65        | 400 | 30511    |





### China Tray mini



| Material  | Farbe | Inhalt ml | VE  | Art. Nr. |
|-----------|-------|-----------|-----|----------|
| Karton/PE | weiss | 65        | 400 | 15823    |

## COCKTAIL LINE



### Saladier und Saladier mini

| Material | Farbe        | Inhalt ml | Ø mm | Höhe mm | VE  | Art. Nr. |
|----------|--------------|-----------|------|---------|-----|----------|
| PS       | schwarz/gold | 65        | 60   | 40      | 240 | 16844    |
| PS       | schwarz/gold | 160       | 74   | 53      | 240 | 16843    |



### Mini Topf oval

| Material | Farbe        | Inhalt ml | Länge mm | Breite mm | Höhe mm | VE  | Art. Nr. |
|----------|--------------|-----------|----------|-----------|---------|-----|----------|
| PS       | schwarz/gold | 47        | 82       | 45        | 26      | 240 | 38233    |



### Mini Pfanne

| Material | Farbe        | Inhalt ml | Ø mm | Höhe mm | VE  | Art. Nr. |
|----------|--------------|-----------|------|---------|-----|----------|
| PS       | schwarz/gold | 25        | 55   | 25      | 240 | 38234    |



### Kasserolle mini

| Material | Farbe        | Inhalt ml | Ø mm | Höhe mm | VE  | Art. Nr. |
|----------|--------------|-----------|------|---------|-----|----------|
| PS       | schwarz/gold | 45        | 50   | 41      | 240 | 16840    |



### Pandora

Mit Gewinde für Schraubdeckel

| Material | Farbe    | Inhalt ml | Ø mm | Höhe mm | Deckel                | VE  | Art. Nr.  |
|----------|----------|-----------|------|---------|-----------------------|-----|-----------|
| PET      | glasklar | 100       | 72   | 40      | 14241.160 / 15722.160 | 200 | 15720     |
| PET      | glasklar | 150       | 72   | 50      | 14241.160 / 15722.160 | 160 | 15721.160 |
| PET      | glasklar | 200       | 72   | 64      | 14241.160 / 15722.160 | 160 | 14263.160 |
| PET      | glasklar | 250       | 72   | 78      | 14241.160 / 15722.160 | 160 | 14264.160 |



### Verschluss zu Pandora

| Material | Farbe  | Ø mm | Zu Art. Nr.                               | VE  | Art. Nr.  |
|----------|--------|------|---|-----|-----------|
| Alu      | silber | 72   | 14263.160 / 14264.160 / 15720 / 15721.160 | 160 | 15722.160 |



### Verschluss zu Pandora

| Material | Farbe   | Ø mm | Zu Art. Nr.                               | VE  | Art. Nr.  |
|----------|---------|------|---|-----|-----------|
| PP       | schwarz | 72   | 14263.160 / 14264.160 / 15720 / 15721.160 | 160 | 14241.160 |

## Kartontray für Dessertbecher Designline passend zu Normkisten



| Material | Farbe | Länge mm | Breite mm | Höhe mm | VE | Art. Nr. |
|----------|-------|----------|-----------|---------|----|----------|
| Karton   | weiss | 353      | 270       | 30      | 80 | 16773    |

## Square Kristall

| Material | Farbe    | Inhalt ml | Länge mm | Breite mm | Höhe mm | VE    | Art. Nr. |
|----------|----------|-----------|----------|-----------|---------|-------|----------|
| PS       | glasklar | 75        | 45       | 45        | 72      | 1'008 | 13331    |



## Helios

| Material | Farbe    | Inhalt ml | Ø mm | Höhe mm | Deckel | VE  | Art. Nr. |
|----------|----------|-----------|------|---------|--------|-----|----------|
| PS       | glasklar | 180       | 88   | 56      | 18119  | 672 | 18118    |



## Domdeckel Helios

| Material | Farbe    | Ø mm | Zu Art. Nr. | VE    | Art. Nr. |
|----------|----------|------|-------------|-------|----------|
| RPET     | glasklar | 88   | 18118       | 2'400 | 18119    |



## Kova

| Material | Farbe    | Inhalt ml | Länge mm | Breite mm | Höhe mm | Typ     | Deckel | VE  | Art. Nr. |
|----------|----------|-----------|----------|-----------|---------|---------|--------|-----|----------|
| PS       | glasklar | 60        | 50       | 50        | 45      | Kova 6  | 2593   | 300 | 2592     |
| PS       | glasklar | 100       | 40       | 40        | 82      | Kova 10 | 1562   | 300 | 1561     |
| PS       | glasklar | 160       | 59       | 59        | 72      | Kova 16 | 2588   | 400 | 2587     |
| PS       | glasklar | 220       | 72       | 72        | 72      | Kova 22 | 2605   | 400 | 2604     |



## Kova Volute

| Material | Farbe    | Inhalt ml | Länge mm | Breite mm | Höhe mm | Typ     | Deckel | VE  | Art. Nr. |
|----------|----------|-----------|----------|-----------|---------|---------|--------|-----|----------|
| PS       | glasklar | 60        | 50       | 50        | 45      | Kova 6  | 2593   | 300 | N501     |
| PS       | glasklar | 220       | 72       | 72        | 72      | Kova 22 | 2605   | 400 | N503     |



## Kova Volute

| Material | Farbe   | Inhalt ml | Länge mm | Breite mm | Höhe mm | Typ     | Deckel | VE  | Art. Nr. |
|----------|---------|-----------|----------|-----------|---------|---------|--------|-----|----------|
| PS       | schwarz | 60        | 50       | 50        | 45      | Kova 6  | 2593   | 300 | N502     |
| PS       | schwarz | 220       | 72       | 72        | 72      | Kova 22 | 2605   | 400 | N504     |



## Deckel Kova

| Material | Farbe    | Länge mm | Breite mm | Zu Art. Nr.                | VE    | Art. Nr. |
|----------|----------|----------|-----------|----------------------------|-------|----------|
| PET      | glasklar | 50       | 50        | 2592 / N501 / N502 / 18348 | 3'600 | 2593     |
| PET      | glasklar | 40       | 40        | 1561 / 18349               | 3'600 | 1562     |
| PET      | glasklar | 59       | 59        | 2587 / 18350               | 400   | 2588     |
| PET      | glasklar | 72       | 72        | 2604 / N504 / N503         | 400   | 2605     |





### Cubik

| Material | Farbe    | Inhalt ml | Länge mm | Breite mm | Höhe mm | Deckel | VE  | Art. Nr. |
|----------|----------|-----------|----------|-----------|---------|--------|-----|----------|
| PS       | glasklar | 250       | 110      | 110       | 40      | 4933   | 200 | 4932     |
| PS       | glasklar | 1000      | 170      | 170       | 80      | 1690   | 100 | 1659     |



### Cubik 600

| Material | Farbe    | Inhalt ml | Länge mm | Breite mm | Höhe mm | Deckel | VE  | Art. Nr. |
|----------|----------|-----------|----------|-----------|---------|--------|-----|----------|
| PS       | glasklar | 600       | 170      | 170       | 34      | 1690   | 100 | 4934     |



### Deckel Cubik 250

| Material | Farbe    | Zu Art. Nr. | VE  | Art. Nr. |
|----------|----------|-------------|-----|----------|
| PET      | glasklar | 4932        | 200 | 4933     |



### Deckel Cubik 600/1000

| Material | Farbe    | Zu Art. Nr. | VE  | Art. Nr. |
|----------|----------|-------------|-----|----------|
| PET      | glasklar | 4934 / 1659 | 100 | 1690     |



### Cubik mini

| Material | Farbe   | Länge mm | Breite mm | Höhe mm | VE  | Art. Nr. |
|----------|---------|----------|-----------|---------|-----|----------|
| PS       | schwarz | 60       | 60        | 14      | 360 | 14727    |



### Teller mini, Cubik

| Material | Farbe    | Länge mm | Breite mm | Höhe mm | VE  | Art. Nr. |
|----------|----------|----------|-----------|---------|-----|----------|
| PS       | kristall | 60       | 60        | 14      | 360 | 37048    |



### Cubik 65

| Material | Farbe    | Länge mm | Breite mm | Höhe mm | Deckel | VE  | Art. Nr. |
|----------|----------|----------|-----------|---------|--------|-----|----------|
| PS       | glasklar | 130      | 65        | 15      | 2082   | 200 | 2081     |



### Cubik 130 glasklar

| Material | Farbe    | Länge mm | Breite mm | Höhe mm | Deckel | VE  | Art. Nr. |
|----------|----------|----------|-----------|---------|--------|-----|----------|
| PS       | glasklar | 130      | 130       | 15      | 2056   | 100 | 2055     |



### Cubik 130 schwarz

| Material | Farbe   | Länge mm | Breite mm | Höhe mm | Deckel | VE  | Art. Nr. |
|----------|---------|----------|-----------|---------|--------|-----|----------|
| PS       | schwarz | 130      | 130       | 15      | 2056   | 100 | 15613    |

## Cubik 180 schwarz

| Material | Farbe   | Länge mm | Breite mm | Höhe mm | Deckel | VE  | Art. Nr. |
|----------|---------|----------|-----------|---------|--------|-----|----------|
| PS       | schwarz | 180      | 130       | 15      | 2069   | 100 | 15614    |



## Deckel Cubik

| Material | Farbe    | Zu Art. Nr.  | VE  | Art. Nr. |
|----------|----------|--------------|-----|----------|
| PET      | glasklar | 2081 / 10905 | 200 | 2082     |
| PET      | glasklar | 2055 / 10447 | 100 | 2056     |
| PET      | glasklar | 15614        | 100 | 2069     |



## Comptoir

| Material | Farbe    | Inhalt ml | Ø mm | Höhe mm | VE  | Art. Nr. |
|----------|----------|-----------|------|---------|-----|----------|
| PS       | glasklar | 150       | 54   | 80      | 100 | N001     |



## Bodeglass

| Material | Farbe    | Inhalt ml | Ø mm | Höhe mm | Deckel | VE  | Art. Nr. |
|----------|----------|-----------|------|---------|--------|-----|----------|
| PS       | glasklar | 220       | 78   | 56      | 2609   | 300 | 2608     |
| PS       | glasklar | 300       | 83   | 57      | 13110  | 300 | 13109    |



## Deckel Bodeglass

| Material | Farbe    | Ø mm | Zu Art. Nr. | VE  | Art. Nr. |
|----------|----------|------|-------------|-----|----------|
| PET      | glasklar | 78   | 2608        | 300 | 2609     |
| PET      | glasklar | 83   | 13109       | 300 | 13110    |



## Bodega

| Material | Farbe    | Inhalt ml | Ø mm | Höhe mm | Typ       | Deckel | VE  | Art. Nr. |
|----------|----------|-----------|------|---------|-----------|--------|-----|----------|
| PS       | glasklar | 100       | 76   | 35      | Bodega 10 | 2423   | 200 | N198     |
| PS       | glasklar | 180       | 76   | 55      | Bodega 18 | 2423   | 200 | N199     |



## Sphère

| Material | Farbe    | Inhalt ml | Ø mm | Höhe mm | VE  | Art. Nr. |
|----------|----------|-----------|------|---------|-----|----------|
| PET      | glasklar | 60        | 57   | 40      | 200 | 2965     |
| PET      | glasklar | 150       | 70   | 50      | 100 | N278     |
| PET      | glasklar | 230       | 76   | 62      | 200 | 13347    |



## Sférik 6

| Material | Farbe       | Inhalt ml | Ø mm | Höhe mm | VE  | Art. Nr. |
|----------|-------------|-----------|------|---------|-----|----------|
| PS       | transparent | 60        | 68   | 37      | 200 | 2599     |





### Sférik 6

| Material | Farbe   | Inhalt ml | Ø mm | Höhe mm | VE  | Art. Nr. |
|----------|---------|-----------|------|---------|-----|----------|
| PS       | schwarz | 60        | 68   | 37      | 200 | N505     |



### Cocktail Barock

| Material | Farbe    | Inhalt ml | Ø mm | Höhe mm | VE  | Art. Nr. |
|----------|----------|-----------|------|---------|-----|----------|
| PS       | glasklar | 60        | 49   | 63      | 300 | 14719    |



### Sférik 24

| Material | Farbe       | Inhalt ml | Ø mm | Höhe mm | Deckel | VE  | Art. Nr. |
|----------|-------------|-----------|------|---------|--------|-----|----------|
| PS       | transparent | 240       | 108  | 55      | 2094   | 200 | 2606     |



### Deckel Sférik 24

| Material | Farbe    | Ø mm | Zu Art. Nr. | VE  | Art. Nr. |
|----------|----------|------|-------------|-----|----------|
| PET      | glasklar | 108  | 2606        | 200 | 2094     |



### Athena

| Material | Farbe    | Inhalt ml | Ø mm | Höhe mm | Deckel | VE  | Art. Nr. |
|----------|----------|-----------|------|---------|--------|-----|----------|
| PS       | glasklar | 160       | 85   | 65      | N174   | 600 | 2448     |



### Deckel Athena

| Material | Farbe    | Ø mm | Zu Art. Nr. | VE  | Art. Nr. |
|----------|----------|------|-------------|-----|----------|
| PS       | glasklar | 85   | 2448        | 500 | N174     |



### Athos

| Material | Farbe    | Inhalt ml | Ø mm | Höhe mm | Deckel | VE  | Art. Nr. |
|----------|----------|-----------|------|---------|--------|-----|----------|
| PS       | glasklar | 180       | 75   | 87      | 2423   | 200 | 2442     |



### Deckel Athos

| Material | Farbe    | Ø mm | Zu Art. Nr.               | VE  | Art. Nr. |
|----------|----------|------|---------------------------|-----|----------|
| PET      | glasklar | 80   | 2442 / 2966 / N198 / N199 | 200 | 2423     |

## Coupe Kristall

| Material | Farbe    | Inhalt ml | Ø mm | Höhe mm | VE  | Art. Nr. |
|----------|----------|-----------|------|---------|-----|----------|
| PS       | glasklar | 175       | 90   | 75      | 100 | N534     |



## Adriano Kristall

| Material | Farbe    | Inhalt ml | Ø mm | Höhe mm | VE  | Art. Nr. |
|----------|----------|-----------|------|---------|-----|----------|
| PS       | glasklar | 125       | 90   | 75      | 100 | N535     |



## Helena Kristall

| Material | Farbe    | Inhalt ml | Ø mm | Höhe mm | VE  | Art. Nr. |
|----------|----------|-----------|------|---------|-----|----------|
| PS       | glasklar | 120       | 70   | 67      | 100 | N795     |



## Aton Kristall

| Material | Farbe    | Inhalt ml | Ø mm | Höhe mm | Deckel | VE  | Art. Nr. |
|----------|----------|-----------|------|---------|--------|-----|----------|
| PS       | glasklar | 230       | 89   | 72      | 10356  | 500 | 10355    |



## Deckel Aton Kristall

| Material | Farbe    | Ø mm | Zu Art. Nr. | VE  | Art. Nr. |
|----------|----------|------|-------------|-----|----------|
| RPET     | glasklar | 89   | 10355       | 500 | 10356    |



## Cocktail Chupito Kristall

| Material | Farbe    | Inhalt ml | Ø mm | Höhe mm | VE  | Art. Nr. |
|----------|----------|-----------|------|---------|-----|----------|
| PS       | glasklar | 50        | 48   | 38      | 250 | 14708    |



## Mojito mini

| Material | Farbe    | Inhalt ml | Ø mm | Höhe mm | VE    | Art. Nr. |
|----------|----------|-----------|------|---------|-------|----------|
| PS       | glasklar | 50        | 47   | 44      | 1'000 | N775     |





### Vivienne mini glasklar

| Material | Farbe    | Inhalt ml | Ø mm | Höhe mm | Deckel | VE  | Art. Nr. |
|----------|----------|-----------|------|---------|--------|-----|----------|
| PS       | glasklar | 60        | 45   | 52      | 2597   | 300 | 2596     |



### Deckel

| Material | Farbe    | Ø mm | Zu Art. Nr.        | VE    | Art. Nr. |
|----------|----------|------|--------------------|-------|----------|
| PET      | glasklar | 45   | 1455 / 2595 / 2596 | 3'600 | 2597     |



### Cub Mezzo

| Material | Farbe    | Inhalt ml | Länge mm | Breite mm | Höhe mm | VE  | Art. Nr. |
|----------|----------|-----------|----------|-----------|---------|-----|----------|
| PS       | glasklar | 70        | 44       | 44        | 43      | 200 | 40343    |
| PS       | glasklar | 160       | 55       | 55        | 55      | 100 | N782     |



### Bol Thai mini

| Material | Farbe        | Inhalt ml | Ø mm | Höhe mm | Deckel | VE    | Art. Nr.  |
|----------|--------------|-----------|------|---------|--------|-------|-----------|
| PS       | schwarz/grün | 30        | 50   | 28      | N781   | 200   | 38232.200 |
| PS       | schwarz/grün | 30        | 50   | 28      | N781   | 1'200 | 38232     |



### Bol mini Thai

| Material | Farbe         | Inhalt ml | Ø mm | Höhe mm | Deckel | VE  | Art. Nr. |
|----------|---------------|-----------|------|---------|--------|-----|----------|
| PS       | schwarz/weiss | 30        | 50   | 28      | N781   | 200 | N779     |



### Bol mini Thai

| Material | Farbe                | Inhalt ml | Ø mm | Höhe mm | Deckel | VE  | Art. Nr. |
|----------|----------------------|-----------|------|---------|--------|-----|----------|
| PS       | bordeaux/<br>schwarz | 30        | 50   | 28      | N781   | 200 | N780     |



### Evo

| Material | Farbe    | Inhalt ml | Ø mm | Höhe mm | VE  | Art. Nr. |
|----------|----------|-----------|------|---------|-----|----------|
| PS       | glasklar | 50        | 44   | 74      | 200 | 14709    |



### Tub

| Material | Farbe | Inhalt ml | Ø mm | Höhe mm | VE  | Art. Nr. |
|----------|-------|-----------|------|---------|-----|----------|
| PS       | meer  | 80        | 40   | 60 / 84 | 200 | 2616     |



### Dose mini Kristall, mit Deckel

| Material | Farbe       | Inhalt ml | Ø mm | VE  | Art. Nr. |
|----------|-------------|-----------|------|-----|----------|
| PET      | transparent | 30        | 42   | 200 | 10878    |



### Einmachglas Kristall, mit Deckel

| Material | Farbe    | Inhalt ml | Ø mm | Höhe mm | VE  | Art. Nr. |
|----------|----------|-----------|------|---------|-----|----------|
| PS       | glasklar | 45        | 48   | 61      | 240 | N843     |
| PS       | glasklar | 80        | 48   | 83      | 240 | N774     |



### Konservendose silber, mit Deckel

| Material | Farbe  | Inhalt ml | Ø mm | Höhe mm | VE  | Art. Nr. |
|----------|--------|-----------|------|---------|-----|----------|
| PS       | silber | 60        | 52   | 48      | 200 | 13320    |
| PS       | silber | 110       | 61   | 57      | 200 | 13321    |
| PS       | silber | 220       | 74   | 70      | 100 | 13322    |



### Konservendose glasklar, mit Deckel

| Material | Farbe       | Inhalt ml | Ø mm | Höhe mm | VE  | Art. Nr. |
|----------|-------------|-----------|------|---------|-----|----------|
| PS       | transparent | 60        | 52   | 48      | 200 | 15218    |
| PS       | transparent | 100       | 70   | 35      | 120 | 16961    |
| PS       | transparent | 110       | 61   | 57      | 200 | 15219    |
| PS       | transparent | 220       | 74   | 70      | 100 | 15220    |



### Dessertbecher mit Deckel

| Material | Farbe    | Inhalt ml | Ø mm | Höhe mm | VE  | Art. Nr. |
|----------|----------|-----------|------|---------|-----|----------|
| PS       | glasklar | 120       | 75   | 70      | 200 | 15268    |



### Dessertbecher mit Deckel

| Material | Farbe    | Inhalt ml | Ø mm | Höhe mm | VE  | Art. Nr. |
|----------|----------|-----------|------|---------|-----|----------|
| PS       | glasklar | 160       | 70   | 90      | 200 | 12193    |



### Saladier Grande

| Material | Farbe    | Inhalt ml | Ø mm | Höhe mm | Deckel | VE  | Art. Nr. |
|----------|----------|-----------|------|---------|--------|-----|----------|
| PS       | glasklar | 120       | 75   | 45      | 2423   | 200 | 2966     |





### Lova Kristall

| Material | Farbe    | Inhalt ml | Ø mm | Höhe mm | VE  | Art. Nr. |
|----------|----------|-----------|------|---------|-----|----------|
| PS       | glasklar | 30        | 48   | 60      | 200 | 10877    |

## PIEDRA LINE



### Teller Piedra klein

| Material | Farbe   | Ø mm | VE  | Art. Nr. |
|----------|---------|------|-----|----------|
| PS       | schwarz | 65   | 200 | N145     |



### Teller Piedra rechteckig

| Material | Farbe   | Länge mm | Breite mm | VE  | Art. Nr. |
|----------|---------|----------|-----------|-----|----------|
| PS       | schwarz | 180      | 90        | 100 | N144     |



### Deckel Cubik

| Material | Farbe    | Zu Art. Nr.  | VE  | Art. Nr. |
|----------|----------|--------------|-----|----------|
| PET      | glasklar | 2081 / 10905 | 200 | 2082     |
| PET      | glasklar | 2055 / 10447 | 100 | 2056     |
| PET      | glasklar | 15614        | 100 | 2069     |



### Tablett Piedra Atlas

| Material | Farbe   | Länge mm | Breite mm | Höhe mm | Deckel | Norm      | Transportkarton | VE | Art. Nr. |
|----------|---------|----------|-----------|---------|--------|-----------|-----------------|----|----------|
| PS       | schwarz | 270      | 185       | 10      | N221   | Atlas 1/2 | 12726           | 50 | N220     |
| PS       | schwarz | 380      | 274       | 10      | N219   | Atlas 1/1 |                 | 25 | N201     |



### Tablettauflage grau, antirutsch Atlas



| Material | Farbe | Länge mm | Breite mm | Norm      | VE    | Art. Nr. |
|----------|-------|----------|-----------|-----------|-------|----------|
| Papier   | grau  | 246      | 166       | Atlas 1/2 | 5'000 | 16444    |
| Papier   | grau  | 346      | 256       | Atlas 1/1 | 2'000 | 16440    |



### Haube zu Tablett Piedra Atlas

| Material | Farbe    | Norm      | Zu Art. Nr. | VE | Art. Nr. |
|----------|----------|-----------|-------------|----|----------|
| PET      | glasklar | Atlas 1/2 | N220        | 50 | N221     |
| RPET     | glasklar | Atlas 1/1 | N201        | 50 | N219     |



### Tablett Piedra GastroNorm

| Material | Farbe   | Länge mm | Breite mm | Höhe mm | Deckel | Norm   | Transportkarton | VE | Art. Nr. |
|----------|---------|----------|-----------|---------|--------|--------|-----------------|----|----------|
| PS       | schwarz | 325      | 265       | 10      | 10929  | GN 1/2 | 15343           | 25 | 10664    |
| PS       | schwarz | 530      | 325       | 10      | 10928  | GN 1/1 | 15344           | 25 | 10663    |

## Haube zu Tablett Piedra GastroNorm

| Material | Farbe    | Länge mm | Breite mm | Höhe mm | Norm   | Zu Art. Nr. | VE | Art. Nr. |
|----------|----------|----------|-----------|---------|--------|-------------|----|----------|
| RPET     | glasklar | 325      | 265       | 60      | GN 1/2 | 10664       | 50 | 10929    |
| RPET     | glasklar | 530      | 325       | 60      | GN 1/1 | 10663       | 50 | 10928    |



## Teller Piedra rund

| Material | Farbe   | Ø mm | Deckel | VE  | Art. Nr. |
|----------|---------|------|--------|-----|----------|
| PS       | schwarz | 130  |        | 100 | N213     |
| PS       | schwarz | 220  | N005   | 50  | N004     |



## Deckel zu Teller Piedra

| Material | Farbe    | Zu Art. Nr. | VE | Art. Nr. |
|----------|----------|-------------|----|----------|
| PET      | glasklar | N004        | 50 | N005     |



## GLAS

### Weck-Glas Kristall



| Material | Farbe    | Inhalt ml | Ø mm | Höhe mm | Deckel                | VE | Art. Nr. |
|----------|----------|-----------|------|---------|-----------------------|----|----------|
| Glas     | glasklar | 80        | 60   | 45      | 13701 / 12096 / 15210 | 54 | 12094.54 |
| Glas     | glasklar | 140       | 60   | 69      | 13701 / 12096 / 15210 | 54 | 12095.54 |
| Glas     | glasklar | 160       | 60   | 80      | 13701 / 12096 / 15210 | 54 | 13700.54 |



### Weck-Glas Kristall, Tulpenform



| Material | Farbe    | Inhalt ml | Ø mm | Höhe mm | Deckel                | VE | Art. Nr. |
|----------|----------|-----------|------|---------|-----------------------|----|----------|
| Glas     | glasklar | 220       | 60   | 80      | 13701 / 12096 / 15210 | 32 | 16372.32 |



### Deckel zu Weck-Glas



| Material | Farbe    | Ø mm | Zu Art. Nr.                   | VE | Art. Nr. |
|----------|----------|------|-------------------------------|----|----------|
| Glas     | glasklar | 60   | 12094 / 12095 / 13700 / 16372 | 54 | 12096.54 |



### Einkochring zu Weck-Glas

| Material | Ø mm | Zu Art. Nr.                   | VE    | Art. Nr. |
|----------|------|-------------------------------|-------|----------|
| Gummi    | 60   | 12094 / 12095 / 13700 / 16372 | 10    | 12097.10 |
| Gummi    | 60   | 12094 / 12095 / 13700 / 16372 | 2'500 | 12097    |





### Klammern zu Weck-Glas

| Material | Zu Art. Nr.                   | VE    | Art. Nr.  |
|----------|-------------------------------|-------|-----------|
| Metall   | 12094 / 12095 / 13700 / 16372 | 100   | 12098.100 |
| Metall   | 12094 / 12095 / 13700 / 16372 | 2'000 | 12098.100 |



### Deckel zu Weck-Glas

| Material | Farbe | Ø mm | Zu Art. Nr.                   | VE  | Art. Nr. |
|----------|-------|------|-------------------------------|-----|----------|
| PP       | weiss | 60   | 12094 / 12095 / 13700 / 16372 | 100 | 15210    |



### Schnappdeckel zu Weck-Glas

| Material | Farbe | Ø mm | Zu Art. Nr.                   | VE | Art. Nr. |
|----------|-------|------|-------------------------------|----|----------|
| LDPE     | weiss | 60   | 12094 / 12095 / 13700 / 16372 | 75 | 13701    |



### Crème brûlée



| Material | Farbe    | Inhalt ml | Ø mm | Höhe mm | Deckel   | VE | Art. Nr. |
|----------|----------|-----------|------|---------|----------|----|----------|
| Glas     | glasklar | 140       | 80   | 40      | 13281.80 | 80 | 13280.80 |



### Deckel Crème brûlée

| Material | Farbe    | Ø mm | Zu Art. Nr. | VE | Art. Nr. |
|----------|----------|------|-------------|----|----------|
| PET      | glasklar | 80   | 13280.80    | 80 | 13281.80 |



### Sphère Glas



| Material | Farbe    | Inhalt ml | Ø mm | Höhe mm | VE | Art. Nr. |
|----------|----------|-----------|------|---------|----|----------|
| Glas     | glasklar | 75        | 59   | 44      | 72 | N773     |
| Glas     | glasklar | 150       | 75   | 52      | 72 | N786     |



### Cocktail mini



| Material | Farbe    | Inhalt ml | Ø mm | Höhe mm | VE  | Art. Nr. |
|----------|----------|-----------|------|---------|-----|----------|
| Glas     | glasklar | 70        | 50   | 60      | 144 | 2959     |

## KERAMIK



### Teller Keramik



| Material | Farbe | Ø mm | Höhe mm | VE | Art. Nr. |
|----------|-------|------|---------|----|----------|
| Keramik  | weiss | 90   | 12      | 96 | 39212    |

## Teller Halbmond Keramik



| Material | Farbe | Länge mm | Breite mm | Höhe mm | VE | Art. Nr. |
|----------|-------|----------|-----------|---------|----|----------|
| Keramik  | weiss | 90       | 80        | 12      | 96 | 39213    |



## Bowl Keramik



| Material | Farbe | Inhalt ml | Ø mm | Höhe mm | VE | Art. Nr. |
|----------|-------|-----------|------|---------|----|----------|
| Keramik  | weiss | 90        | 72   | 40      | 96 | 39214    |
| Keramik  | weiss | 145       | 73   | 57      | 72 | 39215    |



## TABLETTS

### Mehrweg-Cocktailtablett mit Glashalter



| Material | Farbe | Länge mm | Breite mm | VE  | Art. Nr. |
|----------|-------|----------|-----------|-----|----------|
| PS       | weiss | 200      | 200       | 10  | 11325    |
| PS       | weiss | 200      | 200       | 100 | 11325    |



### Mehrweg-Cocktailtablett mit Glashalter



| Material | Farbe    | Länge mm | Breite mm | VE  | Art. Nr. |
|----------|----------|----------|-----------|-----|----------|
| PS       | glasklar | 200      | 200       | 10  | 2557     |
| PS       | glasklar | 200      | 200       | 100 | 2557     |



### Mehrweg-Cocktailtablett mit Glashalter



| Material | Farbe   | Länge mm | Breite mm | VE  | Art. Nr. |
|----------|---------|----------|-----------|-----|----------|
| PS       | schwarz | 200      | 200       | 10  | N593     |
| PS       | schwarz | 200      | 200       | 100 | N593     |



### Teller Cocktail, naturesses mit Glashalter



| Material  | Farbe         | Länge mm | Breite mm | VE  | Art. Nr. |
|-----------|---------------|----------|-----------|-----|----------|
| Palmblatt | naturbelassen | 210      | 210       | 25  | 29952    |
| Palmblatt | naturbelassen | 210      | 210       | 100 | 29952    |



### Tablett Luxus

| Material | Farbe   | Länge mm | Breite mm | Höhe mm | Deckel | Norm      | VE | Art. Nr. |
|----------|---------|----------|-----------|---------|--------|-----------|----|----------|
| Karton   | schwarz | 274      | 192       | 15      | 2042   | Atlas 1/2 | 50 | 16320    |
| Karton   | schwarz | 370      | 270       | 15      | 2181   | Atlas 1/1 | 50 | 15074    |



### Tablett Atlas

| Material | Farbe   | Länge mm | Breite mm | Höhe mm | Deckel | Norm      | VE | Art. Nr. |
|----------|---------|----------|-----------|---------|--------|-----------|----|----------|
| PS       | schwarz | 380      | 274       | 20      | 2181   | Atlas 1/1 | 50 | 15559    |





### Tablettauflage grau, antirutsch Atlas



| Material | Farbe | Länge mm | Breite mm | Norm      | VE    | Art. Nr. |
|----------|-------|----------|-----------|-----------|-------|----------|
| Papier   | grau  | 246      | 166       | Atlas 1/2 | 5'000 | 16444    |
| Papier   | grau  | 346      | 256       | Atlas 1/1 | 2'000 | 16440    |



### Atlas Medium Tablett

| Material | Farbe | Länge mm | Breite mm | Höhe mm | Deckel | Norm      | VE | Art. Nr. |
|----------|-------|----------|-----------|---------|--------|-----------|----|----------|
| PS       | meer  | 274      | 192       | 20      | 2042   | Atlas 1/2 | 50 | 2041     |



### Atlas Medium Deckel

| Material | Farbe    | Höhe mm | Zu Art. Nr.          | VE | Art. Nr. |
|----------|----------|---------|----------------------|----|----------|
| PET      | glasklar | 40      | 2041 / 16320         | 50 | 2042     |
| PET      | glasklar | 50      | 2180 / 15559 / 15074 | 50 | 2181     |



### Tablett Quarz

| Material | Farbe       | Länge mm | Breite mm | Höhe mm | VE | Art. Nr. |
|----------|-------------|----------|-----------|---------|----|----------|
| PS       | transparent | 355      | 275       | 25      | 50 | 39530    |



### Diamant Tablett rechteckig

| Material | Farbe   | Länge mm | Breite mm | Höhe mm | VE | Art. Nr. |
|----------|---------|----------|-----------|---------|----|----------|
| PS       | schwarz | 420      | 320       | 23      | 25 | N173     |



### Quadra-Tablett

| Material | Farbe | Länge mm | Breite mm | Höhe mm | Deckel | VE | Art. Nr. |
|----------|-------|----------|-----------|---------|--------|----|----------|
| PS       | meer  | 310      | 310       | 22      | 2237   | 50 | 2236     |



### Deckel Quadra-Tablett

| Material | Farbe    | Höhe mm | Zu Art. Nr. | VE | Art. Nr. |
|----------|----------|---------|-------------|----|----------|
| PET      | glasklar | 45      | 2236        | 50 | 2237     |

## BESTECK UND ACCESSOIRES



### Minilöffel naturesse, schwarz



| Material | Farbe   | Länge mm | VE    | Art. Nr. |
|----------|---------|----------|-------|----------|
| CPLA     | schwarz | 100      | 1'000 | 19349    |

## Minigabel naturessence, schwarz



| Material | Farbe   | Länge mm | VE    | Art. Nr. |
|----------|---------|----------|-------|----------|
| CPLA     | schwarz | 100      | 1'000 | 19348    |



## Mini Löffel Bambus



| Material | Farbe         | Länge mm | VE    | Art. Nr. |
|----------|---------------|----------|-------|----------|
| Bambus   | naturbelassen | 90       | 100   | 38599    |
| Bambus   | naturbelassen | 90       | 1'000 | 38599    |



## Mini Gabel Bambus



| Material | Farbe         | Länge mm | VE    | Art. Nr. |
|----------|---------------|----------|-------|----------|
| Bambus   | naturbelassen | 97       | 100   | 38598    |
| Bambus   | naturbelassen | 97       | 1'000 | 38598    |



## Minilöffel

| Material | Farbe    | Länge mm | VE    | Art. Nr. |
|----------|----------|----------|-------|----------|
| PS       | glasklar | 100      | 500   | 2756     |
| PS       | glasklar | 100      | 5'000 | 2756     |



## Minigabel

| Material | Farbe    | Länge mm | VE    | Art. Nr. |
|----------|----------|----------|-------|----------|
| PS       | glasklar | 100      | 500   | 2755     |
| PS       | glasklar | 100      | 5'000 | 2755     |



## Pipette transparent

| Material | Farbe       | Inhalt ml | VE    | Art. Nr. |
|----------|-------------|-----------|-------|----------|
| PP       | transparent | 5         | 100   | 13328    |
| PP       | transparent | 5         | 1'000 | 13328    |



## Stick Prisma

| Material | Farbe   | Länge mm | VE    | Art. Nr. |
|----------|---------|----------|-------|----------|
| PS       | schwarz | 100      | 3'000 | N481     |



## Stick Fuji



| Material | Farbe | Länge mm | VE    | Art. Nr. |
|----------|-------|----------|-------|----------|
| Bambus   | rot   | 120      | 250   | 11397    |
| Bambus   | rot   | 120      | 4'000 | 11397    |
| Bambus   | gelb  | 120      | 250   | 11398    |
| Bambus   | gelb  | 120      | 4'000 | 11398    |



## Stick Atami / Kita / Kyoto



| Material | Farbe       | Länge mm | VE    | Art. Nr. |
|----------|-------------|----------|-------|----------|
| Bambus   | rot/schwarz | 90       | 250   | 11399    |
| Bambus   | rot/schwarz | 90       | 4'000 | 11399    |
| Bambus   | rot/schwarz | 70       | 250   | 11401    |
| Bambus   | rot/schwarz | 70       | 4'000 | 11401    |
| Bambus   | rot         | 90       | 250   | 11402    |
| Bambus   | rot         | 90       | 4'000 | 11402    |





### Stick Saigon Twisted

| Material | Farbe                 | Länge mm | VE    | Art. Nr. |
|----------|-----------------------|----------|-------|----------|
| Bambus   | naturbelassen/schwarz | 80       | 250   | 10054    |
| Bambus   | naturbelassen/schwarz | 80       | 4'000 | 10054    |
| Bambus   | naturbelassen/schwarz | 120      | 250   | 10055    |
| Bambus   | naturbelassen/schwarz | 120      | 4'000 | 10055    |



### Stick Saigon

| Material | Farbe         | Länge mm | VE    | Art. Nr. |
|----------|---------------|----------|-------|----------|
| Bambus   | naturbelassen | 40       | 250   | 2677     |
| Bambus   | naturbelassen | 40       | 4'000 | 2677     |
| Bambus   | naturbelassen | 60       | 250   | 10122    |
| Bambus   | naturbelassen | 60       | 4'000 | 10122    |
| Bambus   | naturbelassen | 90       | 250   | 11394    |
| Bambus   | naturbelassen | 90       | 4'000 | 11394    |
| Bambus   | naturbelassen | 105      | 250   | 2760     |
| Bambus   | naturbelassen | 105      | 4'000 | 2760     |
| Bambus   | naturbelassen | 120      | 250   | 2761     |
| Bambus   | naturbelassen | 120      | 4'000 | 2761     |
| Bambus   | naturbelassen | 150      | 250   | 11395    |
| Bambus   | naturbelassen | 150      | 4'000 | 11395    |
| Bambus   | naturbelassen | 180      | 250   | 11396    |
| Bambus   | naturbelassen | 180      | 4'000 | 11396    |



### Stick Mumbai

| Material | Farbe                 | Länge mm | VE    | Art. Nr. |
|----------|-----------------------|----------|-------|----------|
| Bambus   | naturbelassen/schwarz | 80       | 250   | 10052    |
| Bambus   | naturbelassen/schwarz | 80       | 4'000 | 10052    |
| Bambus   | naturbelassen/schwarz | 120      | 250   | 10053    |
| Bambus   | naturbelassen/schwarz | 120      | 4'000 | 10053    |



### Stick Tokyo

| Material | Farbe         | Länge mm | VE    | Art. Nr. |
|----------|---------------|----------|-------|----------|
| Bambus   | naturbelassen | 90       | 250   | 2762     |
| Bambus   | naturbelassen | 90       | 4'000 | 2762     |
| Bambus   | naturbelassen | 120      | 250   | 2763     |
| Bambus   | naturbelassen | 120      | 4'000 | 2763     |
| Bambus   | naturbelassen | 140      | 250   | N181     |
| Bambus   | naturbelassen | 140      | 4'000 | N181     |
| Bambus   | naturbelassen | 180      | 250   | N334     |
| Bambus   | naturbelassen | 180      | 4'000 | N334     |



### Bambuszangen

| Material | Farbe         | Länge mm | VE    | Art. Nr. |
|----------|---------------|----------|-------|----------|
| Bambus   | naturbelassen | 80       | 100   | 2479     |
| Bambus   | naturbelassen | 80       | 1'000 | 2479     |



### Vinaigrette

| Inhalt ml | Höhe mm | Zutaten   | VE  | Art. Nr. |
|-----------|---------|---|-----|----------|
| 20        | 70      | Rapsöl 59 %, Balsamico-Essig 25 % [enth. SULFIT], Olivenöl Extra Vergine 16 % | 256 | 2008     |



# Stärken Sie Ihre Marke durch Personal Print

*Getreu dem Motto «Kleider machen Leute», unterstreichen personalisierte Verpackungen den Auftritt Ihres Unternehmens. Verleihen Sie Ihren Produkten das gewisse Etwas und sorgen Sie dafür, dass Sie Ihren Kunden langfristig in bester Erinnerung bleiben.*



Jetzt Kontakt aufnehmen  
und Ihr Unikat realisieren!

## **Einzigartige Verpackungen –**

### **Ein Statement für Ihr Unternehmen**

Heben Sie sich von der Masse ab – mit individuell gestalteter Ware, die Ihr Design, Ihr CD und Ihr Logo trägt. Jeder Entwurf wird somit zum Unikat und macht Ihren Auftritt unverwechselbar. Wir übernehmen für Sie die gesamte Abwicklung: Von Ihrer Idee über die Druckvorbereitung bis hin zum fertigen Produkt. Selbstverständlich stehen wir Ihnen die ganze Zeit mit Rat und Tat zur Seite.

### **Profitieren Sie von unserem Netzwerk**

Dank unserer langjährigen Erfahrung stehen wir Ihnen nicht nur bei der technischen Umsetzung zur Seite, sondern helfen Ihnen auch bei der Wahl der richtigen Farben. Bei Bedarf übernehmen wir kleinere grafische Arbeiten für Sie und können auf unser zuverlässiges Netzwerk von erfahrenen Grafikern und Agenturen zurückgreifen, um Ihnen den bestmöglichen Service zu bieten.

## **Perfekt abgestimmte Produktportfolios**

Planen Sie die Personalisierung eines umfangreichen Produktportfolios? Wir achten darauf, dass Farben und Designs optimal harmonieren, um ein stimmiges Gesamtbild zu schaffen.

### **So einfach und unkompliziert ist der Ablauf**

Nach Ihrer Kontaktaufnahme erstellen wir eine transparente Offerte. Mit Ihrer Freigabe starten wir direkt! Sie liefern uns die vektorisierten Daten. Vor der Produktion erhalten Sie ein «Gut zum Druck» zur Prüfung. Nach Fertigstellung vereinbaren wir mit Ihnen einen Termin für den Versand Ihres Artikels oder geben Ihnen Bescheid, dass die Ware ab unserem Lager abrufbereit ist.

# «Happy to Serve.» – ein Versprechen, das glücklich macht

*Pacovis ist ein inhabergeführtes Familienunternehmen und Anbieterin von technologischem Wissen, Dienstleistungen und Produkten für die Lebensmittelbranche und Gastronomie.*

Wenn Sie im Food-Umfeld tätig sind, kennen wir Ihren Alltag. Seit über 90 Jahren unterstützen wir Betriebe jeder Grösse, Arbeitsschritte einfacher zu gestalten und passende Lösungen zu finden, die Kunden begeistern. Als Dienstleistungs- und Technologieunternehmen mit Food- und Non food-Kompetenz begleiten wir Ihren gesamten Prozess – von der Produktion über die Verpackung bis zur Präsentation.

Wir sind Ihr Partner auf Augenhöhe: Wir legen Wert auf Verlässlichkeit, Respekt und faire Zusammenarbeit – unkompliziert, ehrlich und ganz im Sinn unserer Haltung «Happy to Serve».

Damit Sie  
**Happy**  
sind.

## Schweizer

Familienunternehmen



7

**Standorte** in der Schweiz, Deutschland, Österreich und Tschechien



90 Jahre Erfahrung



650 **Menschen**, viele davon sind selber gelernte Metzger, Bäcker, Käser oder Gastronomen

## Über 18 000 glückliche Kunden



**Bäcker und Konditoren**



**Metzger**



**Caterer**



**Milchverarbeiter**



**Speiseeishersteller**



**Gastronomen**

## Unserer Hauptkompetenzen



### Food Packaging, Catering

Ihr Partner für professionelles Verpacken, Servieren und Präsentieren. Entdecken Sie Take-away-Verpackungen, Tableware und Cateringprodukte – optimal auf Sie abgestimmt.



### Verbrauchsartikel

Unverzichtbar im Betriebsalltag: Verbrauchsartikel. Entdecken Sie unser Sortiment für alle, die mit Lebensmitteln arbeiten – von Saugpapieren bis zu Vakuumenteln.

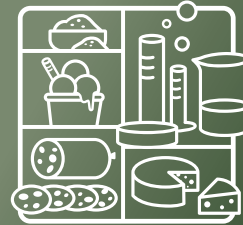

### Technologie

Dank moderner Technologie und unserem Entwicklungsteam holen Sie das Beste aus Ihren Rohstoffen – damit alles passt: Konsistenz, Geschmack, Haltbarkeit und Färbung.



### Convenience

Direkt anwendbar für mehr Effizienz und die entscheidende Veredelung. Ob Marinaden, Gewürzmischungen, Dressings oder Saucen – wir entwickeln, produzieren und füllen ab.



### Rohstoffe

Von A wie Ahornzucker bis Z wie Zimt: Wir bieten vielfältige Rohstoffe in gleichbleibender Qualität und aus weltweiter Beschaffung – für köstliche Speisen und Getränke.



### Hygiene, Reinigung, Arbeitsschutz

Hygiene ist in der Lebensmittelbranche entscheidend – wir bieten Ihnen ein Servicepaket, individuelle Konzepte und passende Produkte dafür.



Catering

Food Packaging



Verbrauchsartikel

Hygiene

Arbeitsschutz



Reinigung



Technologie



Convenience



Rohstoffe

## Pacovis AG

Grabenmattenstrasse 19

CH-5608 Stetten

t +41 56 485 93 93

f +41 56 485 93 00

verkauf@pacovis.ch

pacovis.ch